

# Análise Técnica – Mercado Futuro

## ÍNDICE FUTURO IBOVESPA (BM&F)

### INDM19 – JUNHO 19 (BM&F)

O contrato futuro do Ibovespa segue em movimento de alta com próximas barreiras entre 98.670 e 100 mil pontos.



Resistência 10	99.500
Resistência 9	99.250
Resistência 8	99.000
Resistência 7	98.850
Resistência 6	98.650
Resistência 5	98.460
Resistência 4	98.100
Resistência 3	97.920
Resistência 2	97.660
Resistência 1	97.400
Suporte 1	97.060
Suporte 2	96.800
Suporte 3	96.550
Suporte 4	96.360
Suporte 5	96.150
Suporte 6	96.050
Suporte 7	95.850
Suporte 8	95.715
Suporte 9	95.500
Suporte 10	95.000

Data	Investidores Não Residentes	Investidores Institucionais
10-jun	-66276	56240
7-jun	-51559	50327
6-jun	-40772	37575
5-jun	-40139	36013
4-jun	-30315	29701
3-jun	-19713	17270
31-mai	-17306	12436
30-mai	-22328	15737
29-mai	-30722	17726
28-mai	-27568	20171
27-mai	-22087	18150
24-mai	-25078	17390
23-mai	-20031	9731
22-mai	-12539	6834
21-mai	-10285	4055
20-mai	-7670	4403
17-mai	-13888	9279
16-mai	-21347	18439
15-mai	-36463	31695
14-mai	-52116	46465
13-mai	-64208	54307
10-mai	-66404	62596
9-mai	-66675	62842

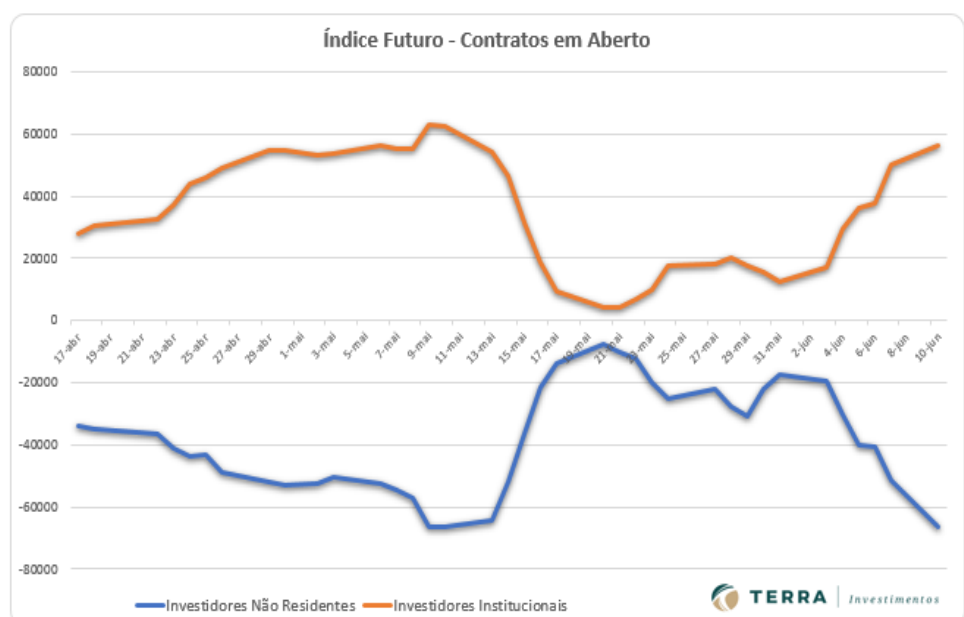

## REAIS POR DÓLAR (BM&F)

### DOLN19 – JULHO 19 (BM&F)

O contrato futuro do Dólar segue em forte movimento de baixa, abaixo de 3.880 e com próximo apoio em 3.835 pontos!



Resistência 10	3.975
Resistência 9	3.965
Resistência 8	3.950
Resistência 7	3.943
Resistência 6	3.932
Resistência 5	3.925
Resistência 4	3.919
Resistência 3	3.910
Resistência 2	3.905
Resistência 1	3.900

Suporte 1	3.889
Suporte 2	3.885
Suporte 3	3.878
Suporte 4	3.873
Suporte 5	3.870
Suporte 6	3.865
Suporte 7	3.858
Suporte 8	3.855
Suporte 9	3.850
Suporte 10	3.840

Data	Investidores		Bancos
	Não Residentes	Investidores Institucionais	
10-jun	71600	-59401	-35349
7-jun	27815	-62961	11466
6-jun	29475	-50926	-1284
5-jun	48154	-49865	-20054
4-jun	42222	-55539	-12123
3-jun	26305	-48220	-17608
31-mai	33515	23977	-64672
30-mai	95680	12027	-116162
29-mai	120501	7015	-138206
28-mai	139659	5625	-155509
27-mai	146018	-2775	-155168
24-mai	141525	-3632	-148018
23-mai	127804	8684	-144178
22-mai	131520	7199	-147123
21-mai	136965	1584	-142843
20-mai	151074	-3340	-154043
17-mai	163080	-10906	-156758
16-mai	157269	-19070	-149108
15-mai	149020	-22573	-142381
14-mai	151722	-42840	-126741
13-mai	154242	-52145	-120091
10-mai	144637	-70610	-94686
9-mai	119367	-65705	-71911
8-mai	110595	-66015	-65969

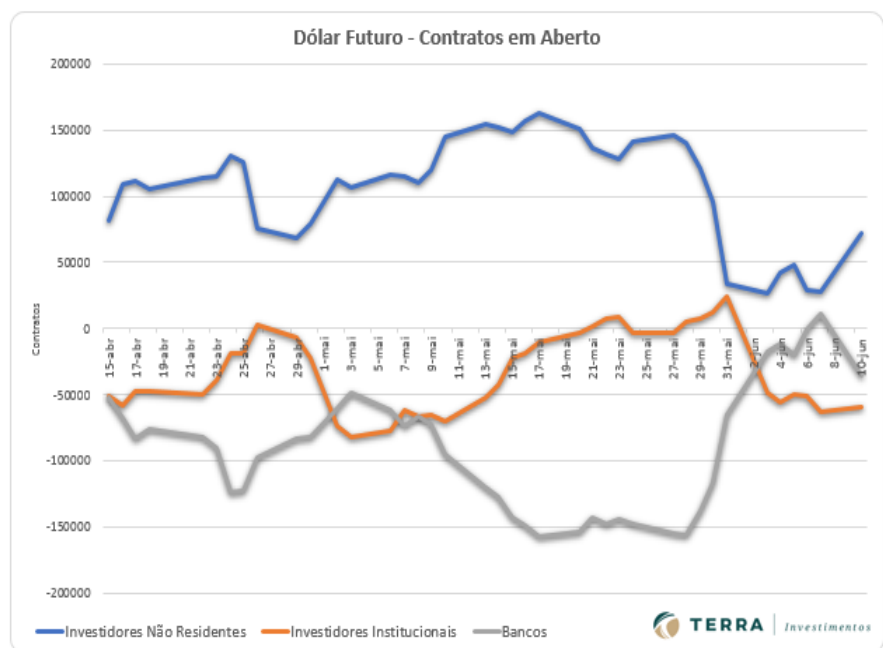

## BOI GORDO (BM&F)

### BGIV19 OUTUBRO19 (BM&F)

O contrato futuro de Boi Gordo V19 mostrou forte recuperação! Resistências em 161,30 / 163,00.

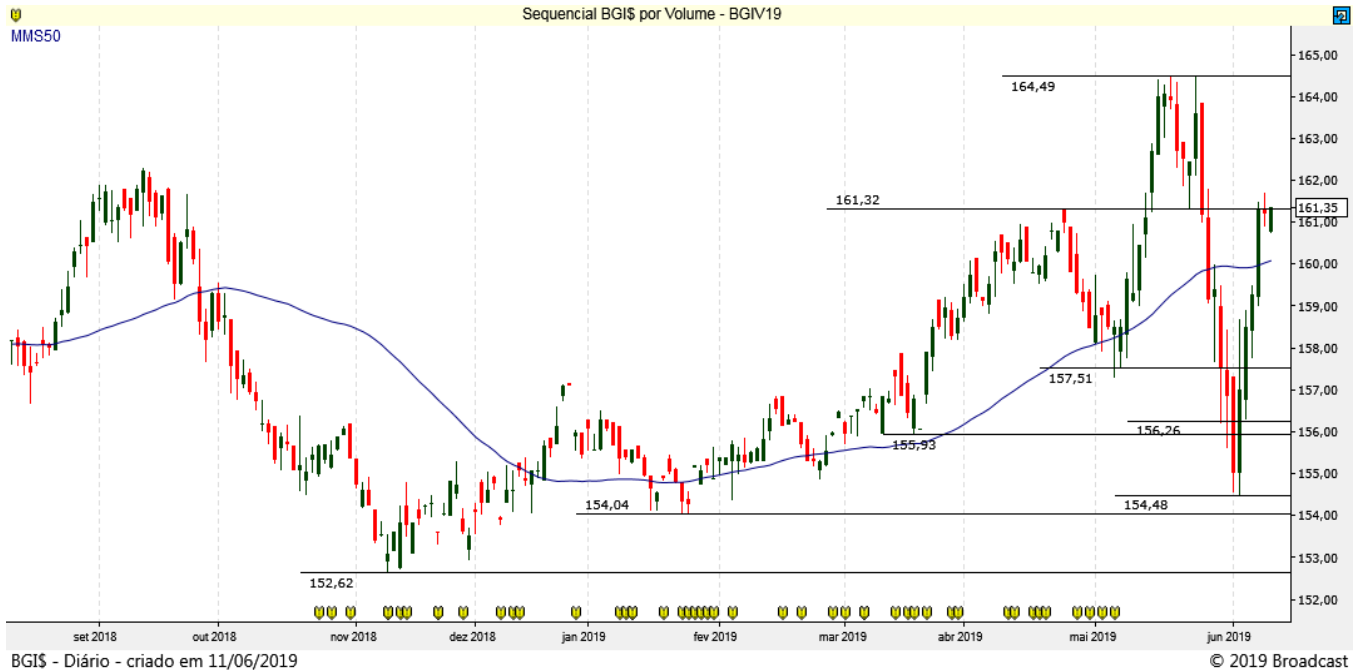

## SOJA (CBOT CME)

### SBCN19 JULHO19 (CBOT\_CME)

A Soja volta a mostrar movimento de baixa, podendo buscar suportes em 840,50 e 817,00.

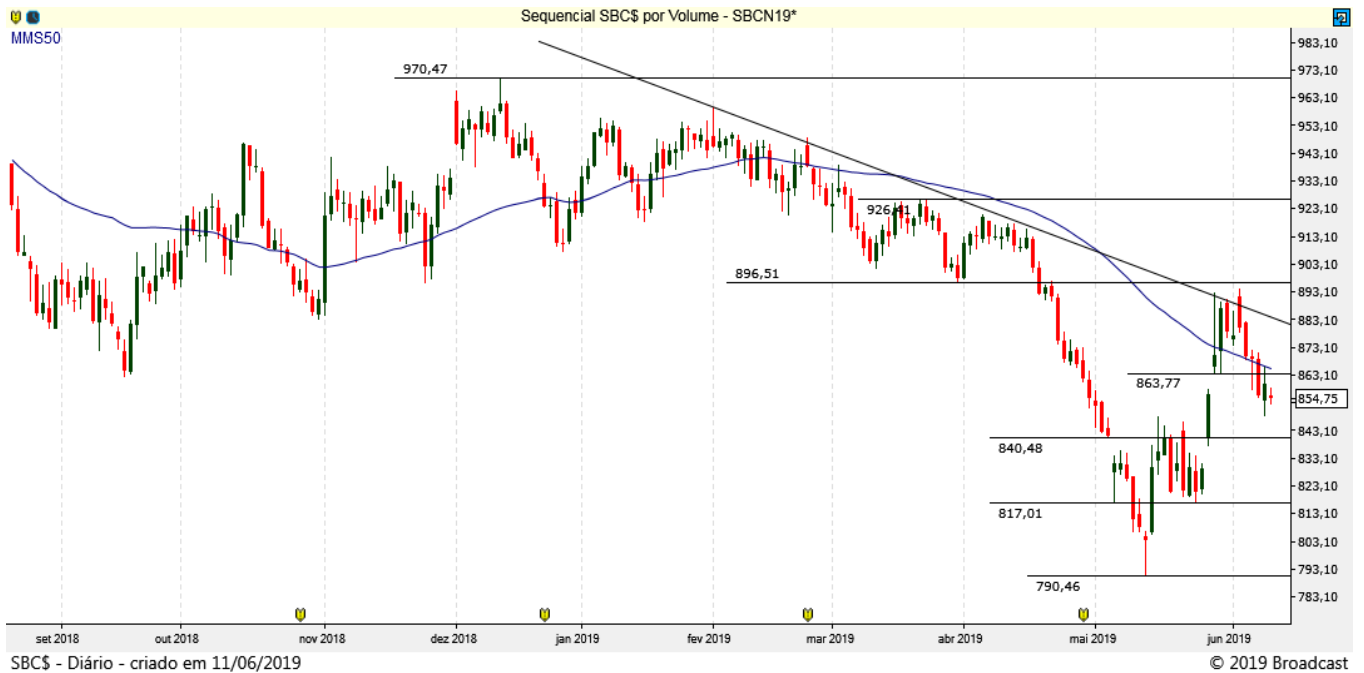

## CAFÉ NYBOT ICE E BM&F

### CFNN19 JULHO19 (NYBOT ICE)

O Café NY fez um forte movimento de alta e mostra realização com suportes entre 97,80 e 94,50.



### ICFU19 SETEMBRO19 (BM&F)

O Café BM&F mostra forte pressão compradora testando resistências entre 125,00/129,00.

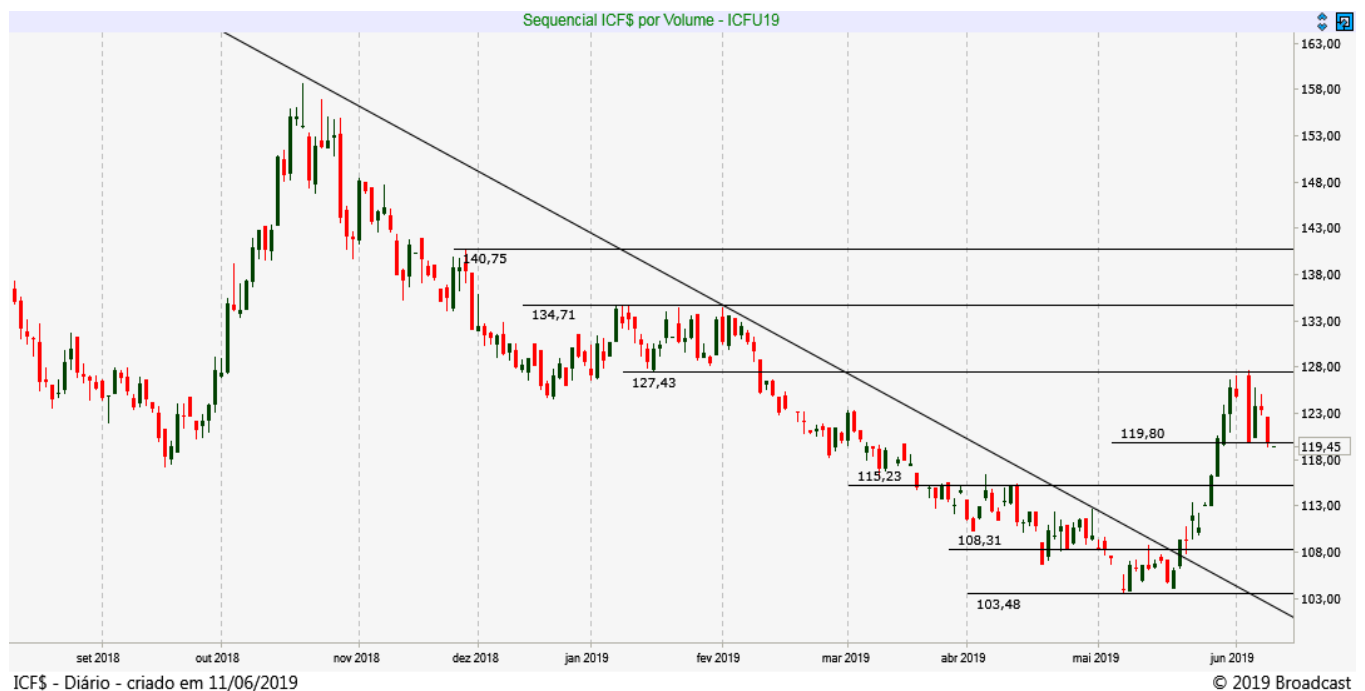

## MILHO (CBOT CME E BM&F)

### COCN19 JULHO19 (CBOT CME)

O Milho Chicago tem suportes em 407,80 e 405,00, com resistências em 423,50 e 438,40.

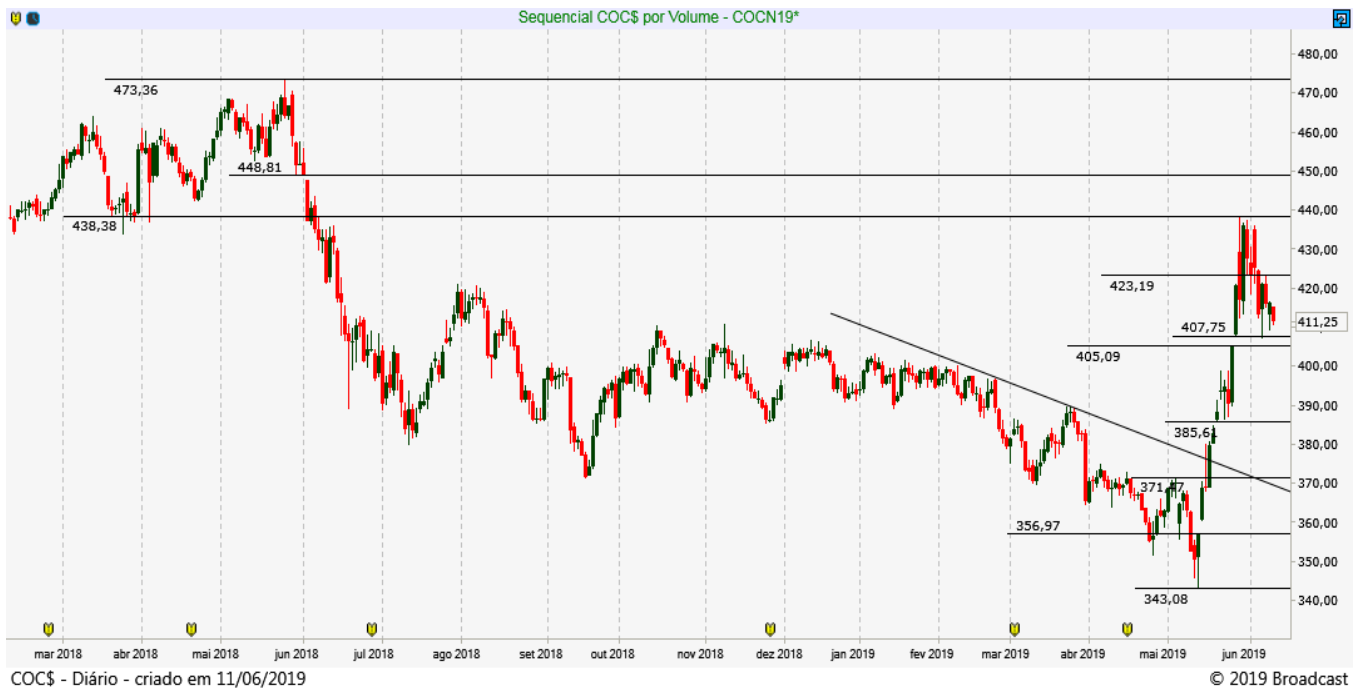

### CCMU19 SETEMBRO19 (BM&F)

O Milho BM&F mostra correção e testa faixa de suportes entre 36,00 / 35,65 e mm50 dias.



## Disclaimer

Este relatório foi elaborado pela Terra Investimentos D.T.V.M LTDA., para uso exclusivo e intransferível do seu destinatário, não podendo ser reproduzido ou distribuído a qualquer pessoa sem expressa autorização da Terra Investimentos. Sua distribuição tem caráter informativo e não representa, em nenhuma hipótese, oferta de compra e venda ou solicitação de compra e venda de qualquer ativo, mas tão somente, a (s) opinião (ões) do (s) analista (s) emissor (es) do referido relatório. As informações contidas foram elaboradas a partir de fontes públicas e consideramos fidedignas, mas não representam por parte da Terra Investimentos garantia de exatidão das informações prestadas ou julgamento sobre a qualidade das mesmas e não devem ser consideradas como tais. Além disso, as informações, opiniões, estimativas e projeções contidas referem-se à data presente e estão sujeitas a alterações sem aviso prévio. Este relatório não leva em consideração os objetivos de investimento e a situação financeira de cada investidor, sendo o destinatário responsável por suas próprias conclusões e estratégias de investimentos. Investimentos em ações e outros valores mobiliários apresentam riscos elevados e a rentabilidade obtida no passado não representa garantia de resultados futuros. Nos termos do artigo 21 da Instrução CVM nº 598/2018, o (s) analista (s) de investimento (s) responsável (is) pela elaboração deste relatório declara (m) que as análises e recomendações aqui contidas refletem única e exclusivamente suas opiniões pessoais e foram realizadas de forma independente e autônoma, inclusive em relação à Terra Investimentos.

### RÉGIS CHINCHILA

CNPI EM-426

ANALISTA DE INVESTIMENTOS

+55 11 3165-6042

[rchinchila@terrainvestimentos.com.br](mailto:rchinchila@terrainvestimentos.com.br)

### DECLARAÇÕES DO (S) ANALISTA(S)

Sem prejuízo do disclaimer acima e em conformidade com as disposições do Artigo 21 da Instrução CVM nº 598, de 3 de maio de 2018, o(s) analista(s) de investimentos responsável(is) pela elaboração deste relatório declara(m) ainda que:

#### (I) É (são) certificado (s) e credenciados pela APIMEC;

(II) As análises e recomendações refletem única e exclusivamente suas opiniões pessoais, às quais foram realizadas de forma independente e autônoma, inclusive em relação à Terra Investimentos;

(III) Assim como seu (s) cônjuge(s) ou companheiro(s), pode(m) ser titular(es), diretamente ou indiretamente, de ações e/ou outros valores mobiliários de emissão da companhia objeto da análise deste Relatório, mantendo, no entanto, sua imparcialidade na elaboração de documentos;

(IV) assim como seu (s) cônjuge (s) ou companheiro (s), pode (m) estar direta ou indiretamente, envolvido (s) na aquisição, alienação ou intermediação dos valores mobiliários objeto deste Relatório, mantendo, no entanto, sua imparcialidade na elaboração de documentos;

(V) Sua (s) remuneração(ões) é(são) fixa(s) e não está(ão), diretamente ou indiretamente, relacionada(s) à recomendação específica ou atrelada à precificação de quaisquer dos valores mobiliários de emissão da companhia objeto de análise neste Relatório.

