

Análise Técnica – Mercado Futuro

ÍNDICE FUTURO IBOVESPA (BM&F)

INDM19 – JUNHO 19 (BM&F)

O contrato futuro do Ibovespa segue em movimento de alta com próximas barreiras entre 98.670 e 100 mil pontos.



Resistência 10	99.500
Resistência 9	99.200
Resistência 8	99.000
Resistência 7	98.650
Resistência 6	98.400
Resistência 5	98.200
Resistência 4	98.000
Resistência 3	97.850
Resistência 2	97.660
Resistência 1	97.260
Suporte 1	97.000
Suporte 2	96.850
Suporte 3	96.600
Suporte 4	96.450
Suporte 5	96.300
Suporte 6	96.000
Suporte 7	95.850
Suporte 8	95.630
Suporte 9	95.500
Suporte 10	95.200

Data	Investidores Não Residentes	Investidores Institucionais
30-mai	-22328	15737
29-mai	-30722	17726
28-mai	-27568	20171
27-mai	-22087	18150
24-mai	-25078	17390
23-mai	-20031	9731
22-mai	-12539	6834
21-mai	-10285	4055
20-mai	-7670	4403
17-mai	-13888	9279
16-mai	-21347	18439
15-mai	-36463	31695
14-mai	-52116	46465
13-mai	-64208	54307
10-mai	-66404	62596
9-mai	-66675	62842
8-mai	-57063	55320
7-mai	-54625	55262
6-mai	-52756	56323
3-mai	-50306	53853
2-mai	-52716	53238
30-abr	-52811	54633
29-abr	-51821	54793

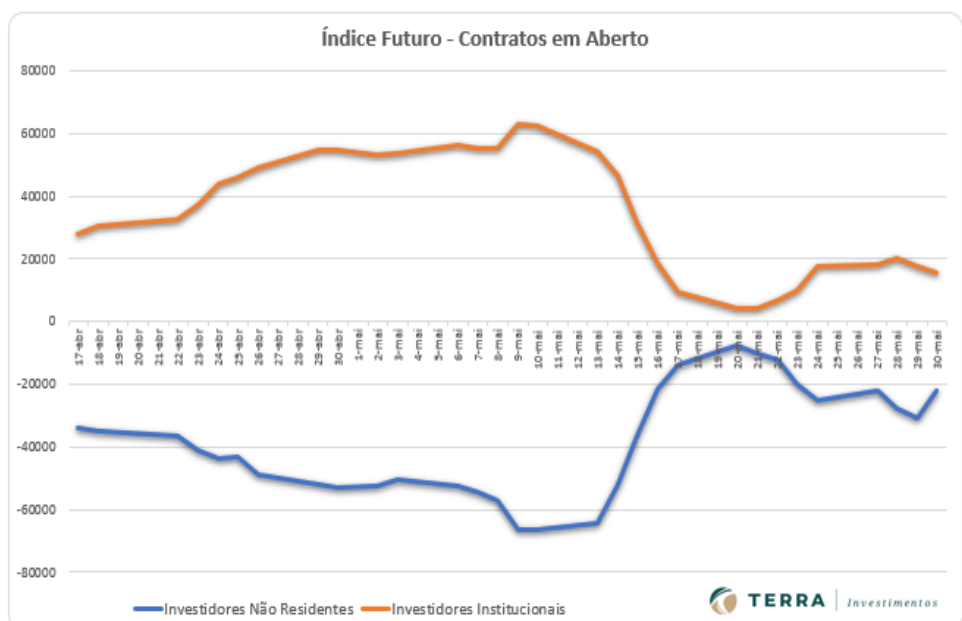

REAIS POR DÓLAR (BM&F)

DOLN19 – JULHO 19 (BM&F)

O contrato futuro do Dólar perdeu suporte em 3.940 e deve buscar outros apoios entre 3.880 e 3.840 pontos!



DOL\$ - Diário - criado em 03/06/2019

© 2019 Broadcast

Resistência 10	4.013
Resistência 9	4.005
Resistência 8	4.000
Resistência 7	3.990
Resistência 6	3.980
Resistência 5	3.970
Resistência 4	3.965
Resistência 3	3.960
Resistência 2	3.950
Resistência 1	3.940

Suporte 1	3.925
Suporte 2	3.918
Suporte 3	3.915
Suporte 4	3.910
Suporte 5	3.905
Suporte 6	3.900
Suporte 7	3.890
Suporte 8	3.885
Suporte 9	3.880
Suporte 10	3.870

Data	Investidores		Bancos
	Não Residentes	Investidores Institucionais	
30-mai	95680	12027	-116162
29-mai	120501	7015	-138206
28-mai	139659	5625	-155509
27-mai	146018	-2775	-155168
24-mai	141525	-3632	-148018
23-mai	127804	8684	-144178
22-mai	131520	7199	-147123
21-mai	136965	1584	-142843
20-mai	151074	-3340	-154043
17-mai	163080	-10906	-156758
16-mai	157269	-19070	-149108
15-mai	149020	-22573	-142381
14-mai	151722	-42840	-126741
13-mai	154242	-52145	-120091
10-mai	144637	-70610	-94686
9-mai	119367	-65705	-71911
8-mai	110595	-66015	-65969
7-mai	115424	-61289	-73869
6-mai	116256	-76596	-61784
3-mai	106479	-82541	-47962
2-mai	113214	-73966	-60832
30-abr	78871	-22522	-82448
29-abr	68759	-6168	-83485
26-abr	75350	2284	-97128

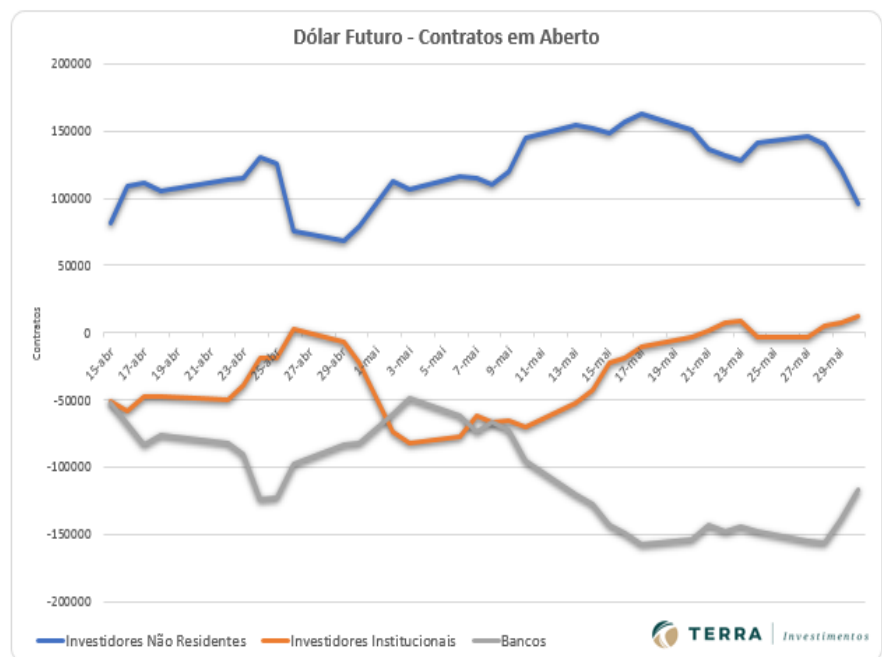

BOI GORDO (BM&F)

BGIV19 OUTUBRO19 (BM&F)

O contrato futuro de Boi Gordo V19 segue em forte movimento de baixa!

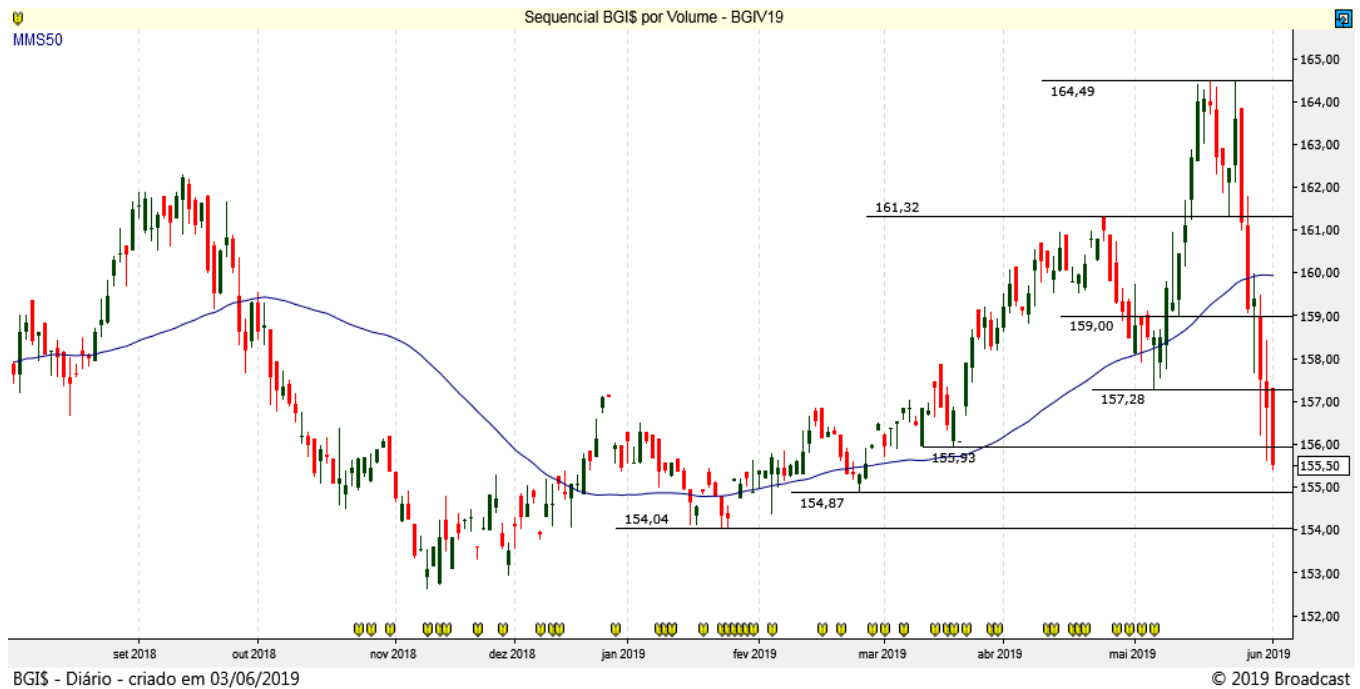

SOJA (CBOT CME)

SBCN19 JULHO19 (CBOT_CME)

A Soja sobe forte e já busca resistências em 890/900,00.



CAFÉ NYBOT ICE E BM&F

CFNN19 JULHO19 (NYBOT ICE)

O Café NY fez um forte movimento de alta e segue buscando resistências entre 108/109.



ICFU19 SETEMBRO19 (BM&F)

O Café BM&F mostra forte pressão compradora testando resistências entre 132,00 / 133,50.



MILHO (CBOT CME E BM&F)

COCN19 JULHO19 (CBOT CME)

O Milho Chicago mostra dificuldade em romper resistência em 438,50.

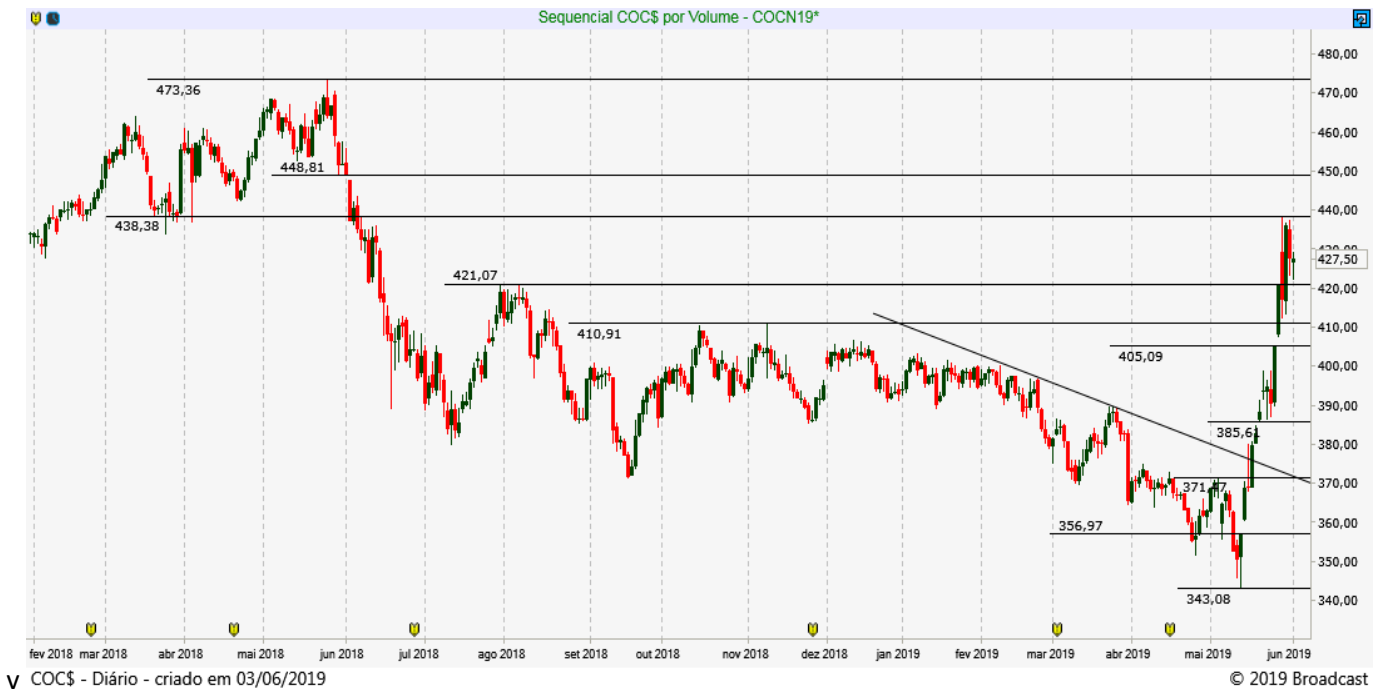

CCMU19 SETEMBRO19 (BM&F)

O Milho BM&F segue em forte alta testando outra faixa de resistências entre 39,30 e 40,35.



Disclaimer

Este relatório foi elaborado pela Terra Investimentos D.T.V.M LTDA., para uso exclusivo e intransferível do seu destinatário, não podendo ser reproduzido ou distribuído a qualquer pessoa sem expressa autorização da Terra Investimentos. Sua distribuição tem caráter informativo e não representa, em nenhuma hipótese, oferta de compra e venda ou solicitação de compra e venda de qualquer ativo, mas tão somente, a (s) opinião (ões) do (s) analista (s) emissor (es) do referido relatório. As informações contidas foram elaboradas a partir de fontes públicas e consideramos fidedignas, mas não representam por parte da Terra Investimentos garantia de exatidão das informações prestadas ou julgamento sobre a qualidade das mesmas e não devem ser consideradas como tais. Além disso, as informações, opiniões, estimativas e projeções contidas referem-se à data presente e estão sujeitas a alterações sem aviso prévio. Este relatório não leva em consideração os objetivos de investimento e a situação financeira de cada investidor, sendo o destinatário responsável por suas próprias conclusões e estratégias de investimentos. Investimentos em ações e outros valores mobiliários apresentam riscos elevados e a rentabilidade obtida no passado não representa garantia de resultados futuros. Nos termos do artigo 21 da Instrução CVM nº 598/2018, o (s) analista (s) de investimento (s) responsável (is) pela elaboração deste relatório declara (m) que as análises e recomendações aqui contidas refletem única e exclusivamente suas opiniões pessoais e foram realizadas de forma independente e autônoma, inclusive em relação à Terra Investimentos.

RÉGIS CHINCHILA

CNPI EM-426

ANALISTA DE INVESTIMENTOS

+55 11 3165-6042

rchinchila@terrainvestimentos.com.br

DECLARAÇÕES DO (S) ANALISTA(S)

Sem prejuízo do disclaimer acima e em conformidade com as disposições do Artigo 21 da Instrução CVM nº 598, de 3 de maio de 2018, o(s) analista(s) de investimentos responsável(is) pela elaboração deste relatório declara(m) ainda que:

(I) É (são) certificado (s) e credenciados pela APIMEC;

(II) As análises e recomendações refletem única e exclusivamente suas opiniões pessoais, às quais foram realizadas de forma independente e autônoma, inclusive em relação à Terra Investimentos;

(III) Assim como seu (s) cônjuge(s) ou companheiro(s), pode(m) ser titular(es), diretamente ou indiretamente, de ações e/ou outros valores mobiliários de emissão da companhia objeto da análise deste Relatório, mantendo, no entanto, sua imparcialidade na elaboração de documentos;

(IV) assim como seu (s) cônjuge (s) ou companheiro (s), pode (m) estar direta ou indiretamente, envolvido (s) na aquisição, alienação ou intermediação dos valores mobiliários objeto deste Relatório, mantendo, no entanto, sua imparcialidade na elaboração de documentos;

(V) Sua (s) remuneração(ões) é(são) fixa(s) e não está(ão), diretamente ou indiretamente, relacionada(s) à recomendação específica ou atrelada à precificação de quaisquer dos valores mobiliários de emissão da companhia objeto de análise neste Relatório.

