

Análise Técnica – Mercado Futuro

ÍNDICE FUTURO IBOVESPA (BM&F)

INDM19 – JUNHO 19 (BM&F)

O contrato futuro do Ibovespa chegou na resistência!

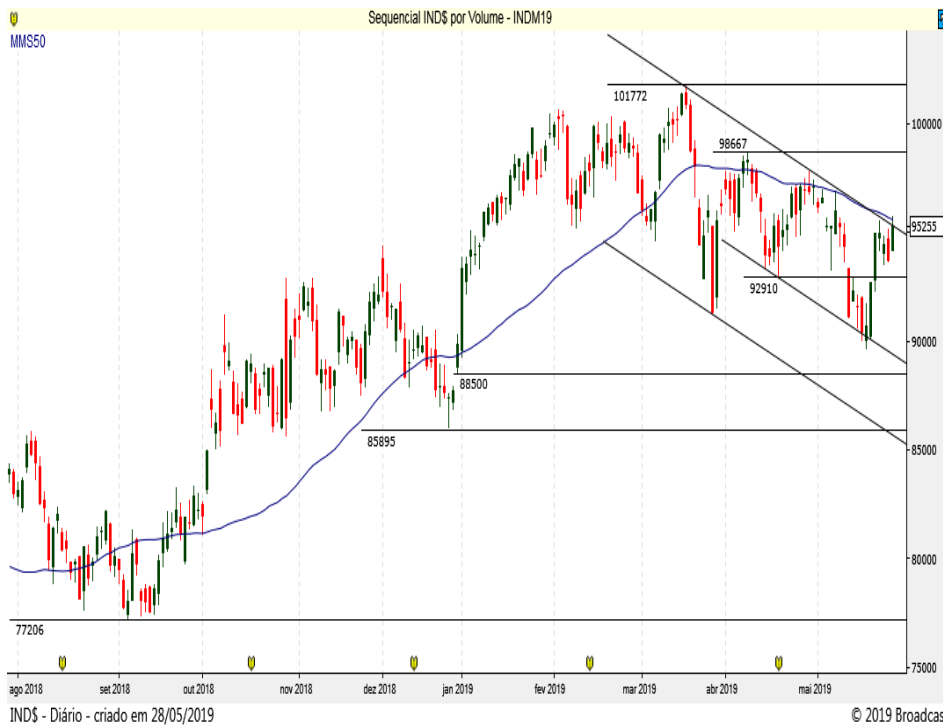

Resistência 10	97.300
Resistência 9	97.100
Resistência 8	96.920
Resistência 7	96.660
Resistência 6	96.530
Resistência 5	96.200
Resistência 4	95.950
Resistência 3	95.760
Resistência 2	95.550
Resistência 1	95.360

Suporte 1	95.120
Suporte 2	94.950
Suporte 3	94.800
Suporte 4	94.620
Suporte 5	94.370
Suporte 6	94.190
Suporte 7	94.000
Suporte 8	93.830
Suporte 9	93.640
Suporte 10	93.500

Data	Investidores Não Residentes	Investidores Institucionais
24-mai	-25078	17390
23-mai	-20031	9731
22-mai	-12539	6834
21-mai	-10285	4055
20-mai	-7670	4403
17-mai	-13888	9279
16-mai	-21347	18439
15-mai	-36463	31695
14-mai	-52116	46465
13-mai	-64208	54307
10-mai	-66404	62596
9-mai	-66675	62842
8-mai	-57063	55320
7-mai	-54625	55262
6-mai	-52756	56323
3-mai	-50306	53853
2-mai	-52716	53238
30-abr	-52811	54633
29-abr	-51821	54793
26-abr	-48740	49272
25-abr	-43337	45879
24-abr	-43587	43879
23-abr	-41357	37464
22-abr	-36505	32602

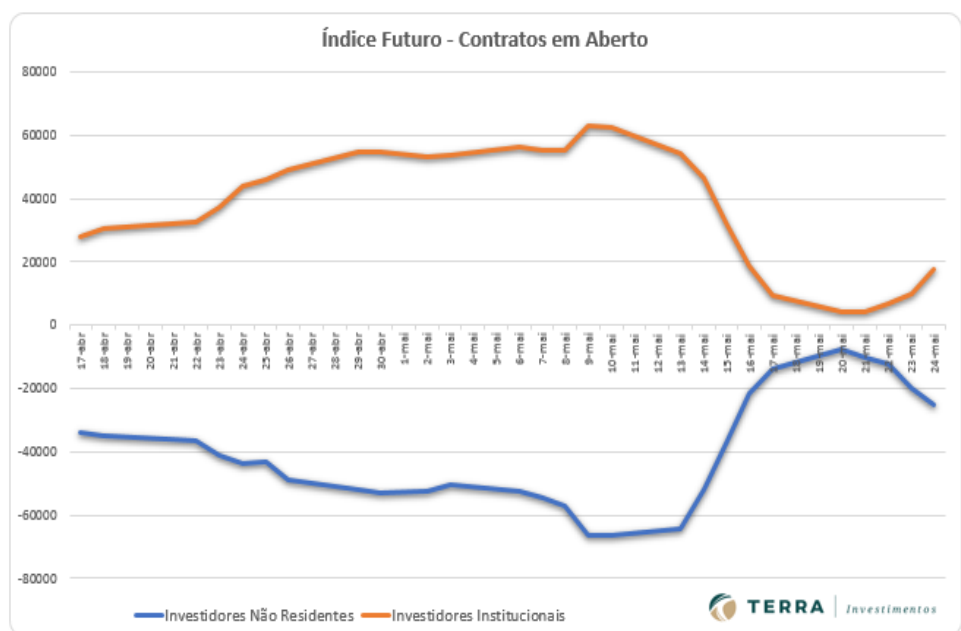

REAIS POR DÓLAR (BM&F)

DOLM19 - JUNHO 19 (BM&F)

O contrato futuro do Dólar mostra correção com suporte importante em 4.017 pontos!



Resistência 10	4.117
Resistência 9	4.110
Resistência 8	4.102
Resistência 7	4.096
Resistência 6	4.090
Resistência 5	4.082
Resistência 4	4.074
Resistência 3	4.063
Resistência 2	4.055
Resistência 1	4.050

Suporte 1	4.020
Suporte 2	4.015
Suporte 3	4.010
Suporte 4	4.000
Suporte 5	3.990
Suporte 6	3.985
Suporte 7	3.980
Suporte 8	3.973
Suporte 9	3.962
Suporte 10	3.955

DOL\$ - Diário - criado em 28/05/2019

Data	Investidores		Bancos
	Não Residentes	Investidores Institucionais	
24-mai	141525	-3632	-148018
23-mai	127804	8684	-144178
22-mai	131520	7199	-147123
21-mai	136965	1584	-142843
20-mai	151074	-3340	-154043
17-mai	163080	-10906	-156758
16-mai	157269	-19070	-149108
15-mai	149020	-22573	-142381
14-mai	151722	-42840	-126741
13-mai	154242	-52145	-120091
10-mai	144637	-70610	-94686
9-mai	119367	-65705	-71911
8-mai	110595	-66015	-65969
7-mai	115424	-61289	-73869
6-mai	116256	-76596	-61784
3-mai	106479	-82541	-47962
2-mai	113214	-73966	-60832
30-abr	78871	-22522	-82448
29-abr	68759	-6168	-83485
26-abr	75350	2284	-97128
25-abr	125653	-18159	-122523
24-abr	130998	-18569	-123338
23-abr	115502	-39438	-90848
22-abr	113483	-49574	-81443

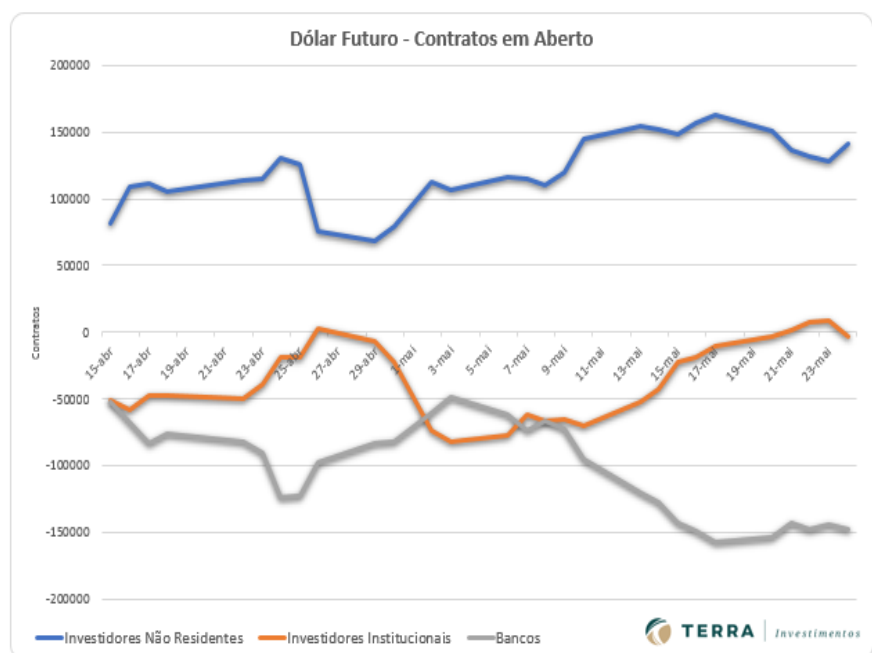

BOI GORDO (BM&F)

BGIV19 OUTUBRO19 (BM&F)

O contrato futuro de Boi Gordo V19 perde suporte em 161,30 e inicia movimento de realização!

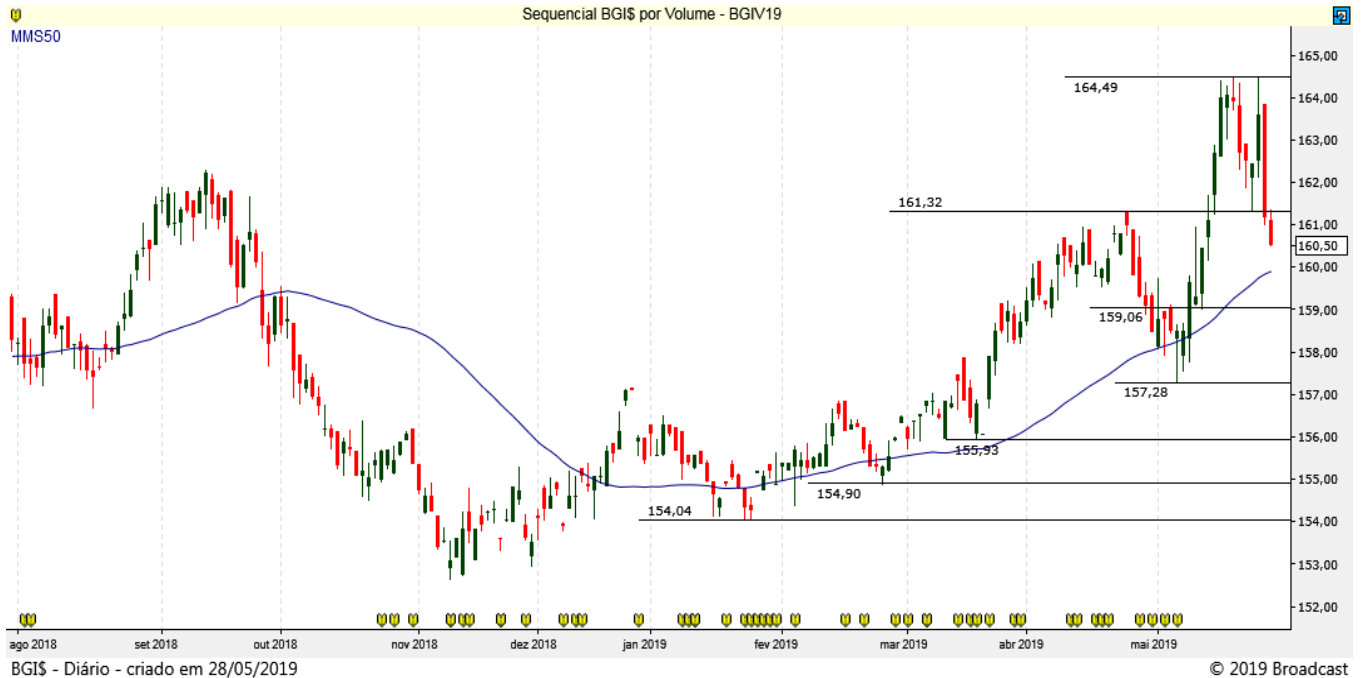

SOJA (CBOT CME)

SBCN19 JULHO19 (CBOT_CME)

A Soja encontrou resistência em 848,00. Suportes em 817,00!



CAFÉ NYBOT ICE E BM&F

CFNN19 JULHO19 (NYBOT ICE)

O Café NY saiu do Canal de Baixa e tenta romper a MM50 e resistência em 95,20.



ICFU19 SETEMBRO19 (BM&F)

O Café BM&F tentando sair do Canal de Baixa.



MILHO (CBOT CME E BM&F)

COCN19 JULHO19 (CBOT CME)

O Milho Chicago segue em forte movimento de alta superando 411,00.

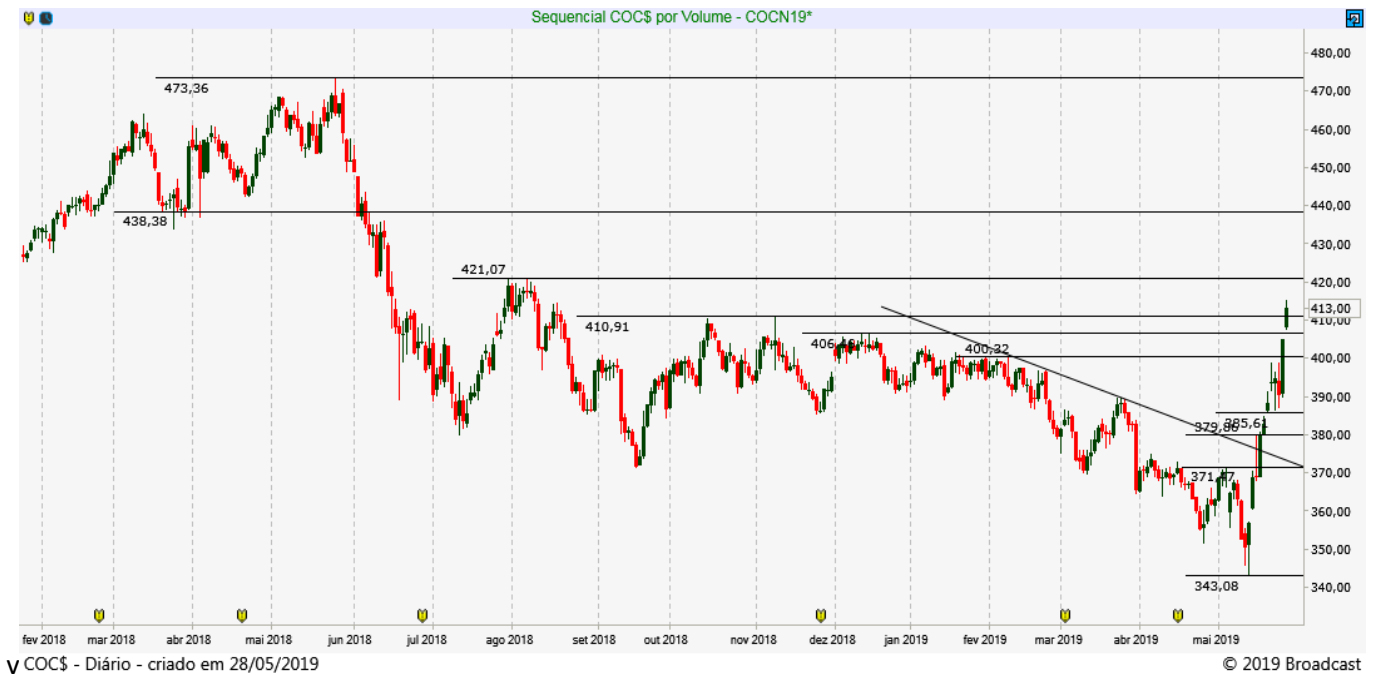

COCS - Diário - criado em 28/05/2019

CCMU19 SETEMBRO19 (BM&F)

O Milho BM&F quebrou resistência em 37,00/37,40 e segue em forte movimento de alta!

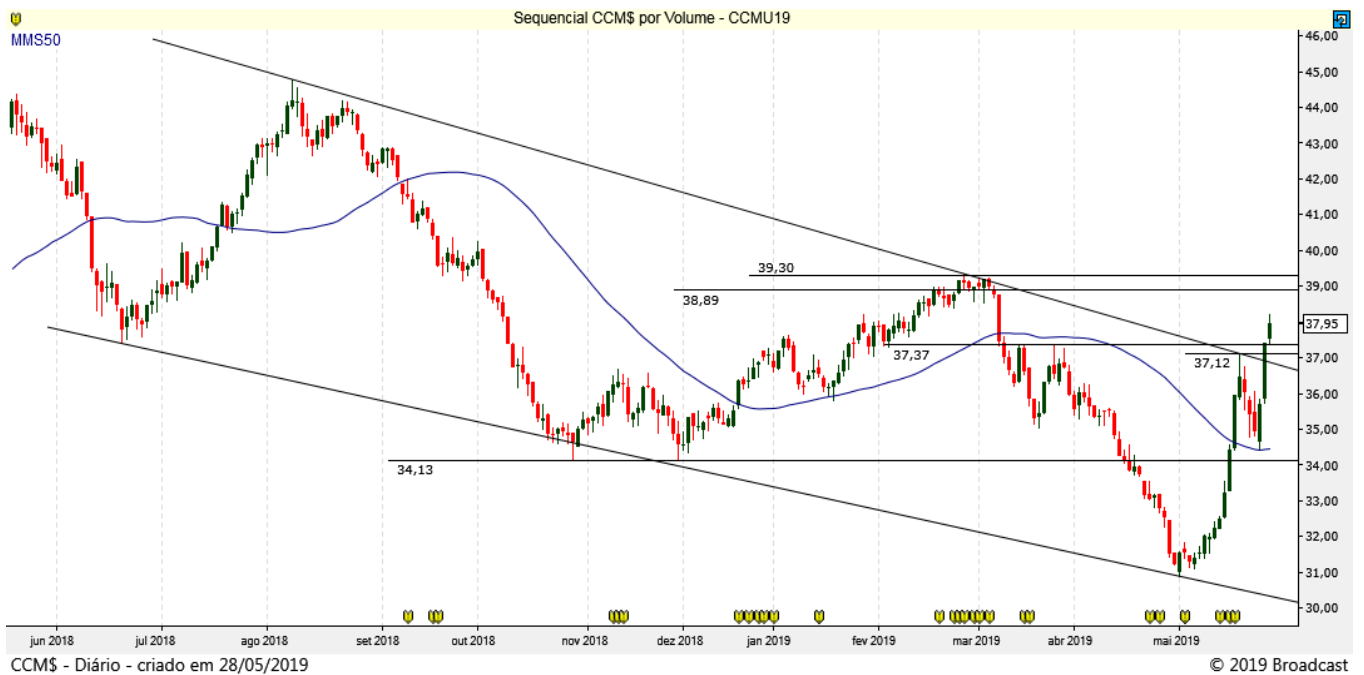

CCM\$ - Diário - criado em 28/05/2019

Disclaimer

Este relatório foi elaborado pela Terra Investimentos D.T.V.M LTDA., para uso exclusivo e intransferível do seu destinatário, não podendo ser reproduzido ou distribuído a qualquer pessoa sem expressa autorização da Terra Investimentos. Sua distribuição tem caráter informativo e não representa, em nenhuma hipótese, oferta de compra e venda ou solicitação de compra e venda de qualquer ativo, mas tão somente, a (s) opinião (ões) do (s) analista (s) emissor (es) do referido relatório. As informações contidas foram elaboradas a partir de fontes públicas e consideramos fidedignas, mas não representam por parte da Terra Investimentos garantia de exatidão das informações prestadas ou julgamento sobre a qualidade das mesmas e não devem ser consideradas como tais. Além disso, as informações, opiniões, estimativas e projeções contidas referem-se à data presente e estão sujeitas a alterações sem aviso prévio. Este relatório não leva em consideração os objetivos de investimento e a situação financeira de cada investidor, sendo o destinatário responsável por suas próprias conclusões e estratégias de investimentos. Investimentos em ações e outros valores mobiliários apresentam riscos elevados e a rentabilidade obtida no passado não representa garantia de resultados futuros. Nos termos do artigo 21 da Instrução CVM nº 598/2018, o (s) analista (s) de investimento (s) responsável (is) pela elaboração deste relatório declara (m) que as análises e recomendações aqui contidas refletem única e exclusivamente suas opiniões pessoais e foram realizadas de forma independente e autônoma, inclusive em relação à Terra Investimentos.

RÉGIS CHINCHILA

CNPI EM-426

ANALISTA DE INVESTIMENTOS

+55 11 3165-6042

rchinchila@terrainvestimentos.com.br

DECLARAÇÕES DO (S) ANALISTA(S)

Sem prejuízo do disclaimer acima e em conformidade com as disposições do Artigo 21 da Instrução CVM nº 598, de 3 de maio de 2018, o(s) analista(s) de investimentos responsável(is) pela elaboração deste relatório declara(m) ainda que:

(I) É (são) certificado (s) e credenciados pela APIMEC;

(II) As análises e recomendações refletem única e exclusivamente suas opiniões pessoais, às quais foram realizadas de forma independente e autônoma, inclusive em relação à Terra Investimentos;

(III) Assim como seu (s) cônjuge(s) ou companheiro(s), pode(m) ser titular(es), diretamente ou indiretamente, de ações e/ou outros valores mobiliários de emissão da companhia objeto da análise deste Relatório, mantendo, no entanto, sua imparcialidade na elaboração de documentos;

(IV) assim como seu (s) cônjuge (s) ou companheiro (s), pode (m) estar direta ou indiretamente, envolvido (s) na aquisição, alienação ou intermediação dos valores mobiliários objeto deste Relatório, mantendo, no entanto, sua imparcialidade na elaboração de documentos;

(V) Sua (s) remuneração(ões) é(são) fixa(s) e não está(ão), diretamente ou indiretamente, relacionada(s) à recomendação específica ou atrelada à precificação de quaisquer dos valores mobiliários de emissão da companhia objeto de análise neste Relatório.

