

# Análise Técnica – Mercado Futuro

## ÍNDICE FUTURO IBOVESPA (BM&F)

### INDM19 – JUNHO 19 (BM&F)

O contrato futuro do Ibovespa tem nova chance de romper a resistência em 95.000 pontos!

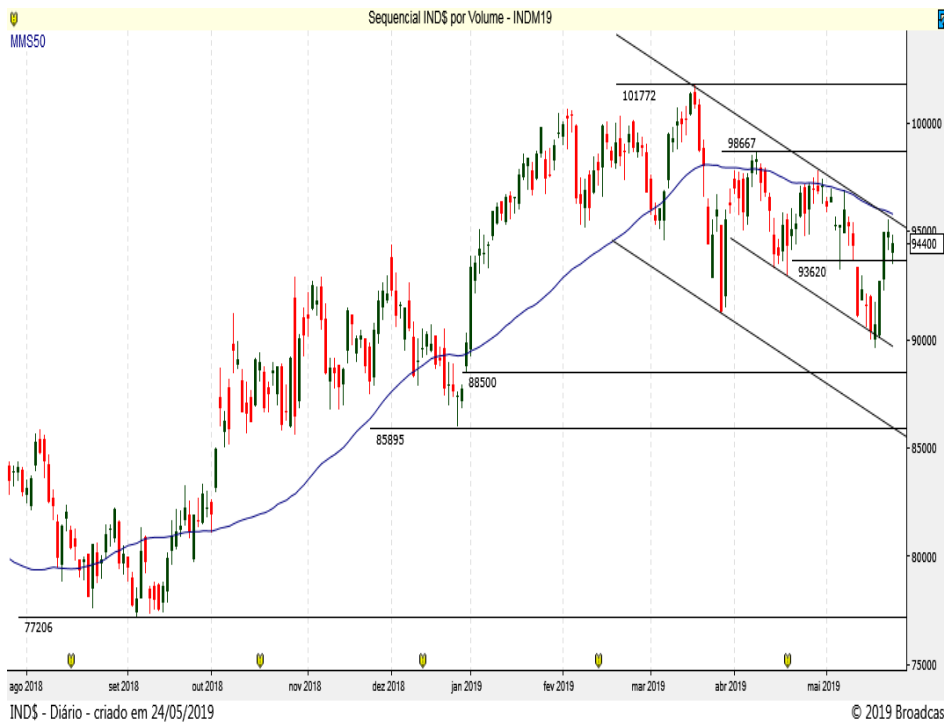

Resistência 10	96.600
Resistência 9	96.400
Resistência 8	96.240
Resistência 7	96.050
Resistência 6	95.900
Resistência 5	95.700
Resistência 4	95.550
Resistência 3	95.200
Resistência 2	94.890
Resistência 1	94.600

Suporte 1	94.200
Suporte 2	94.000
Suporte 3	93.700
Suporte 4	93.520
Suporte 5	93.300
Suporte 6	93.000
Suporte 7	92.800
Suporte 8	92.500
Suporte 9	92.270
Suporte 10	92.000

Data	Investidores Não Residentes	Investidores Institucionais
21-mai	-10285	4055
20-mai	-7670	4403
17-mai	-13888	9279
16-mai	-21347	18439
15-mai	-36463	31695
14-mai	-52116	46465
13-mai	-64208	54307
10-mai	-66404	62596
9-mai	-66675	62842
8-mai	-57063	55320
7-mai	-54625	55262
6-mai	-52756	56323
3-mai	-50306	53853
2-mai	-52716	53238
30-abr	-52811	54633
29-abr	-51821	54793
26-abr	-48740	49272
25-abr	-43337	45879
24-abr	-43587	43879
23-abr	-41357	37464
22-abr	-36505	32602
18-abr	-35112	30358
17-abr	-33878	28159

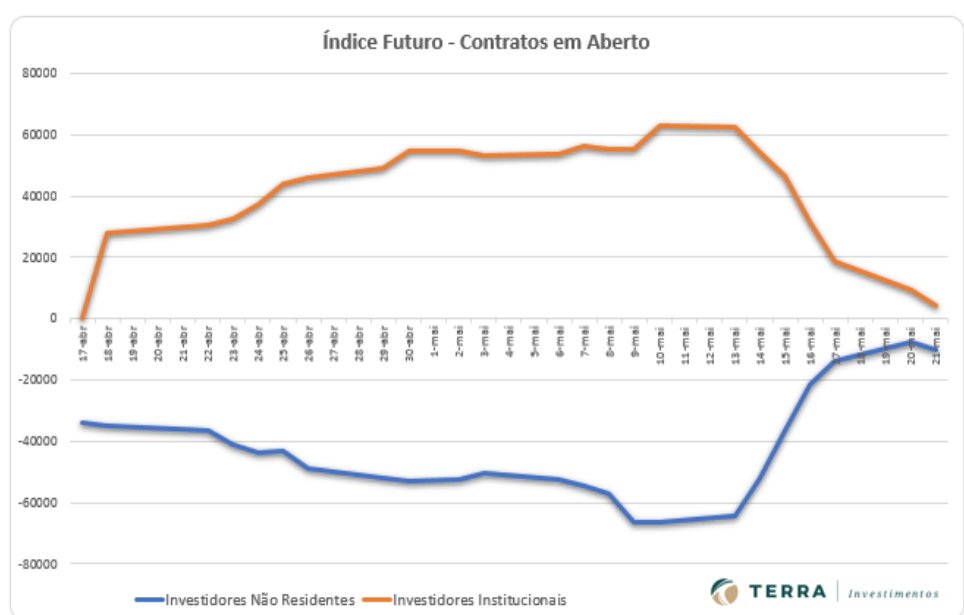

## REAIS POR DÓLAR (BM&F)

### DOLM19 - JUNHO 19 (BM&F)

O contrato futuro do Dólar mostra correção com suporte importante em 4.020 pontos!



Resistência 10	4.120
Resistência 9	4.117
Resistência 8	4.105
Resistência 7	4.097
Resistência 6	4.090
Resistência 5	4.082
Resistência 4	4.074
Resistência 3	4.065
Resistência 2	4.055
Resistência 1	4.045

Suporte 1	4.035
Suporte 2	4.028
Suporte 3	4.020
Suporte 4	4.016
Suporte 5	4.010
Suporte 6	4.000
Suporte 7	3.990
Suporte 8	3.985
Suporte 9	3.980
Suporte 10	3.973

Data	Investidores		Bancos
	Não Residentes	Investidores Institucionais	
21-mai	136965	1584	-142843
20-mai	151074	-3340	-154043
17-mai	163080	-10906	-156758
16-mai	157269	-19070	-149108
15-mai	149020	-22573	-142381
14-mai	151722	-42840	-126741
13-mai	154242	-52145	-120091
10-mai	144637	-70610	-94686
9-mai	119367	-65705	-71911
8-mai	110595	-66015	-65969
7-mai	115424	-61289	-73869
6-mai	116256	-76596	-61784
3-mai	106479	-82541	-47962
2-mai	113214	-73966	-60832
30-abr	78871	-22522	-82448
29-abr	68759	-6168	-83485
26-abr	75350	2284	-97128
25-abr	125653	-18159	-122523
24-abr	130998	-18569	-123338
23-abr	115502	-39438	-90848
22-abr	113483	-49574	-81443
18-abr	105908	-47499	-76153
17-abr	111888	-47789	-83208
16-abr	109368	-58669	-67903

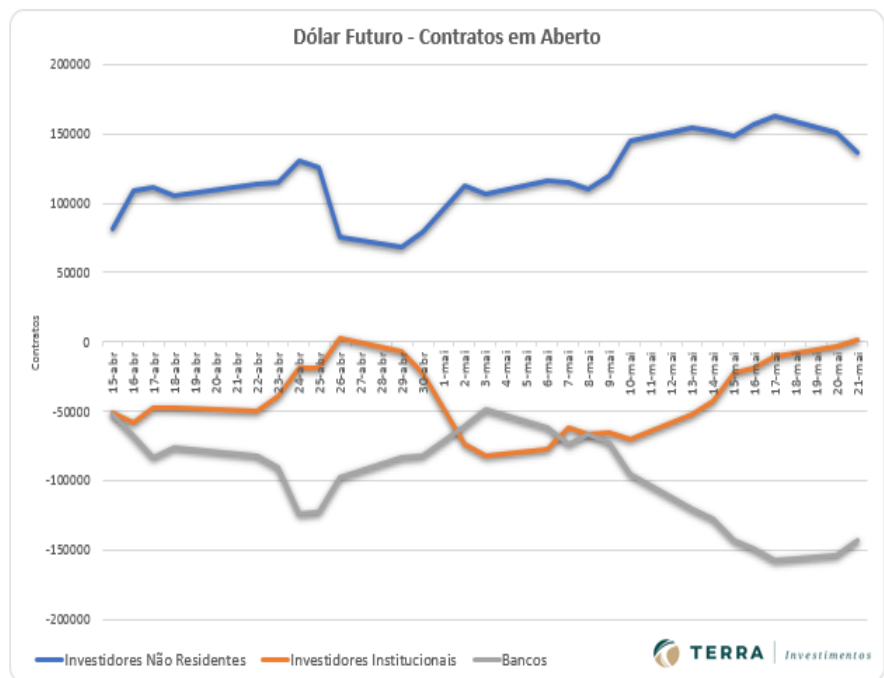

## BOI GORDO (BM&F)

### BGIV19 OUTUBRO19 (BM&F)

O contrato futuro de Boi Gordo V19 pode corrigir o movimento de alta até suportes em 162,30 e 161,30.

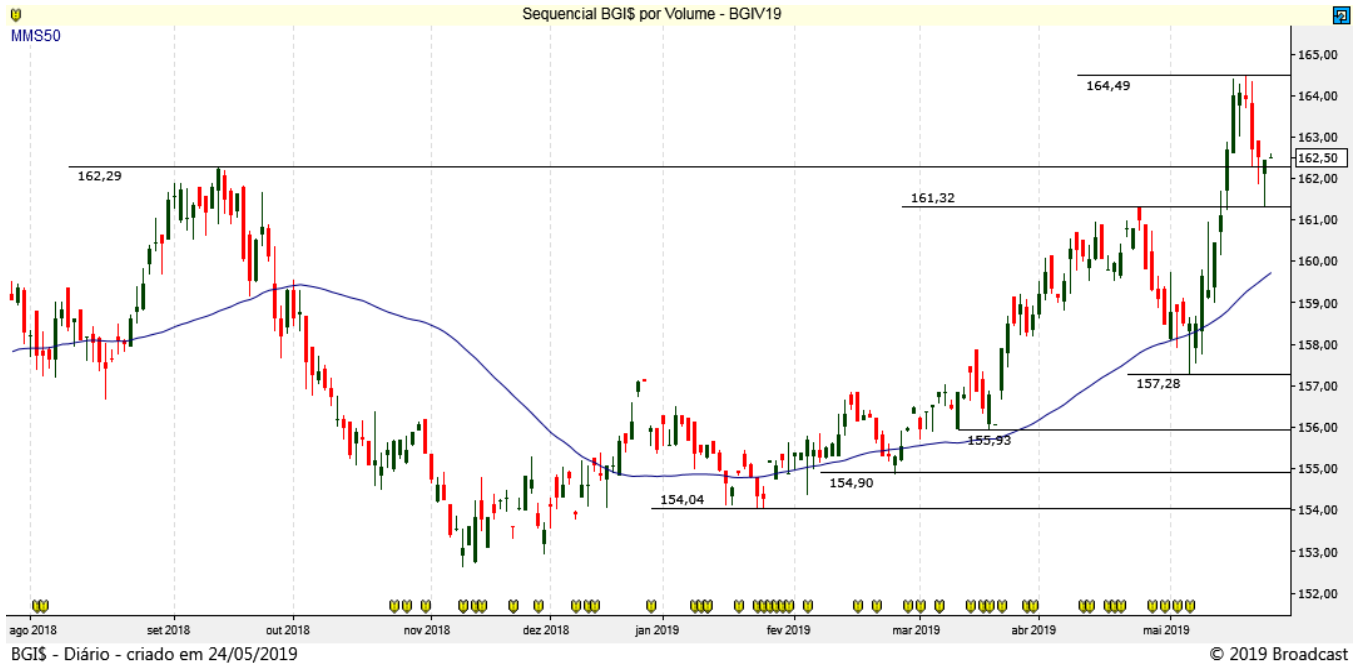

## SOJA (CBOT CME)

### SBCN19 JULHO19 (CBOT\_CME)

A Soja encontrou resistência em 848,00. Suportes em 817,00!



## CAFÉ NYBOT ICE E BM&F

### CFNN19 JULHO19 (NYBOT ICE)

O Café NY saiu do Canal de Baixa e pode testar resistências em 95,20 e 99,80.



### ICFU19 SETEMBRO19 (BM&F)

O Café BM&F tentando sair do Canal de Baixa.



## MILHO (CBOT CME E BM&F)

### COCN19 JULHO19 (CBOT CME)

O Milho Chicago segue em forte movimento de alta, buscando região com varias resistências entre 397 e 406,50.

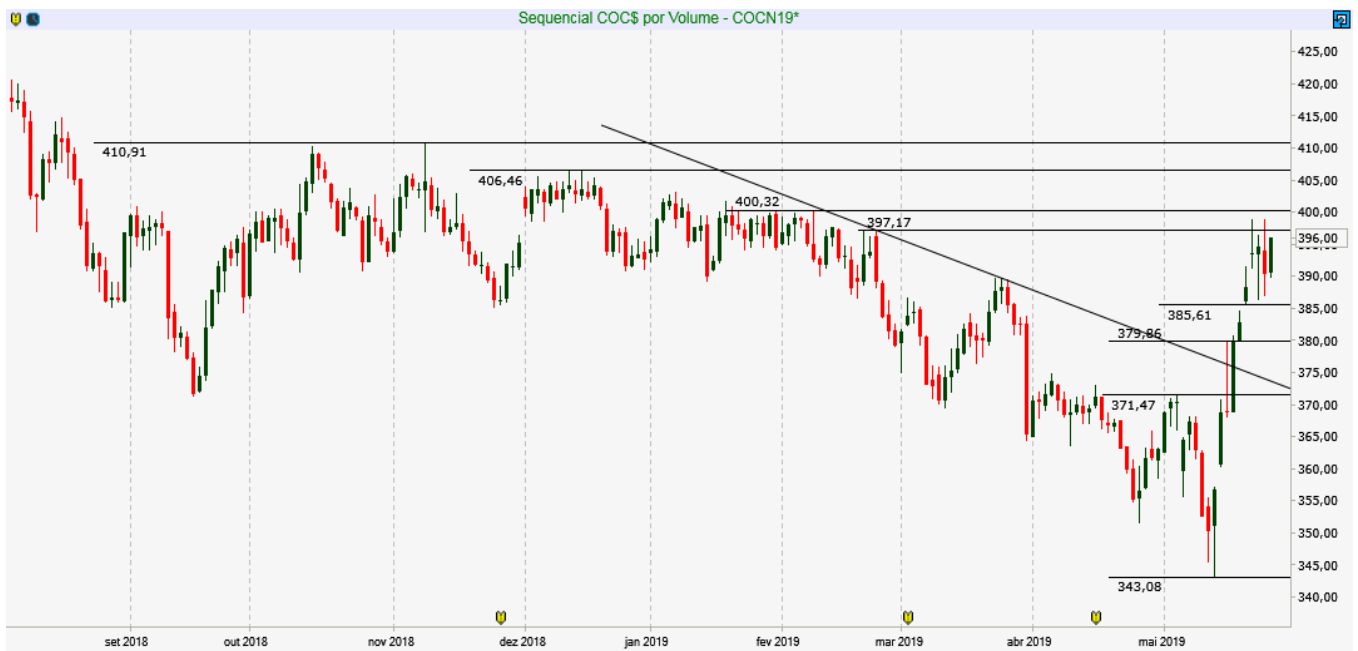

COC\$ - Diário - criado em 24/05/2019

© 2019 Broadcast

### CCMU19 SETEMBRO19 (BM&F)

O Milho BM&F mostra realização após se aproximar da resistência do Canal de Baixa!



CCM\$ - Diário - criado em 24/05/2019

© 2019 Broadcast

## Disclaimer

Este relatório foi elaborado pela Terra Investimentos D.T.V.M LTDA., para uso exclusivo e intransferível do seu destinatário, não podendo ser reproduzido ou distribuído a qualquer pessoa sem expressa autorização da Terra Investimentos. Sua distribuição tem caráter informativo e não representa, em nenhuma hipótese, oferta de compra e venda ou solicitação de compra e venda de qualquer ativo, mas tão somente, a (s) opinião (ões) do (s) analista (s) emissor (es) do referido relatório. As informações contidas foram elaboradas a partir de fontes públicas e consideramos fidedignas, mas não representam por parte da Terra Investimentos garantia de exatidão das informações prestadas ou julgamento sobre a qualidade das mesmas e não devem ser consideradas como tais. Além disso, as informações, opiniões, estimativas e projeções contidas referem-se à data presente e estão sujeitas a alterações sem aviso prévio. Este relatório não leva em consideração os objetivos de investimento e a situação financeira de cada investidor, sendo o destinatário responsável por suas próprias conclusões e estratégias de investimentos. Investimentos em ações e outros valores mobiliários apresentam riscos elevados e a rentabilidade obtida no passado não representa garantia de resultados futuros. Nos termos do artigo 21 da Instrução CVM nº 598/2018, o (s) analista (s) de investimento (s) responsável (is) pela elaboração deste relatório declara (m) que as análises e recomendações aqui contidas refletem única e exclusivamente suas opiniões pessoais e foram realizadas de forma independente e autônoma, inclusive em relação à Terra Investimentos.

### RÉGIS CHINCHILA

CNPI EM-426

ANALISTA DE INVESTIMENTOS

+55 11 3165-6042

[rchinchila@terrainvestimentos.com.br](mailto:rchinchila@terrainvestimentos.com.br)

### DECLARAÇÕES DO (S) ANALISTA(S)

Sem prejuízo do disclaimer acima e em conformidade com as disposições do Artigo 21 da Instrução CVM nº 598, de 3 de maio de 2018, o(s) analista(s) de investimentos responsável(is) pela elaboração deste relatório declara(m) ainda que:

#### (I) É (são) certificado (s) e credenciados pela APIMEC;

(II) As análises e recomendações refletem única e exclusivamente suas opiniões pessoais, às quais foram realizadas de forma independente e autônoma, inclusive em relação à Terra Investimentos;

(III) Assim como seu (s) cônjuge(s) ou companheiro(s), pode(m) ser titular(es), diretamente ou indiretamente, de ações e/ou outros valores mobiliários de emissão da companhia objeto da análise deste Relatório, mantendo, no entanto, sua imparcialidade na elaboração de documentos;

(IV) assim como seu (s) cônjuge (s) ou companheiro (s), pode (m) estar direta ou indiretamente, envolvido (s) na aquisição, alienação ou intermediação dos valores mobiliários objeto deste Relatório, mantendo, no entanto, sua imparcialidade na elaboração de documentos;

(V) Sua (s) remuneração(ões) é(são) fixa(s) e não está(ão), diretamente ou indiretamente, relacionada(s) à recomendação específica ou atrelada à precificação de quaisquer dos valores mobiliários de emissão da companhia objeto de análise neste Relatório.

