

# Análise Técnica – Mercado Futuro

## ÍNDICE FUTURO IBOVESPA (BM&F)

### INDM19 – JUNHO 19 (BM&F)

O contrato futuro do Ibovespa mostrou reação em cima do suporte e agora pode testar zona de resistências entre 93.620 e 94.300 pontos!



Resistência 10	95.200
Resistência 9	95.000
Resistência 8	94.650
Resistência 7	94.300
Resistência 6	94.000
Resistência 5	93.700
Resistência 4	93.370
Resistência 3	93.170
Resistência 2	93.000
Resistência 1	92.800
Suporte 1	92.450
Suporte 2	92.100
Suporte 3	91.750
Suporte 4	91.530
Suporte 5	91.100
Suporte 6	90.830
Suporte 7	90.420
Suporte 8	90.100
Suporte 9	90.000
Suporte 10	89.630

Data	Investidores Não Residentes	Investidores Institucionais
20-mai	-7670	4403
17-mai	-13888	9279
16-mai	-21347	18439
15-mai	-36463	31695
14-mai	-52116	46465
13-mai	-64208	54307
10-mai	-66404	62596
9-mai	-66675	62842
8-mai	-57063	55320
7-mai	-54625	55262
6-mai	-52756	56323
3-mai	-50306	53853
2-mai	-52716	53238
30-abr	-52811	54633
29-abr	-51821	54793
26-abr	-48740	49272
25-abr	-43337	45879
24-abr	-43587	43879
23-abr	-41357	37464
22-abr	-36505	32602
18-abr	-35112	30358
17-abr	-33878	28159
16-abr	-61516	53484

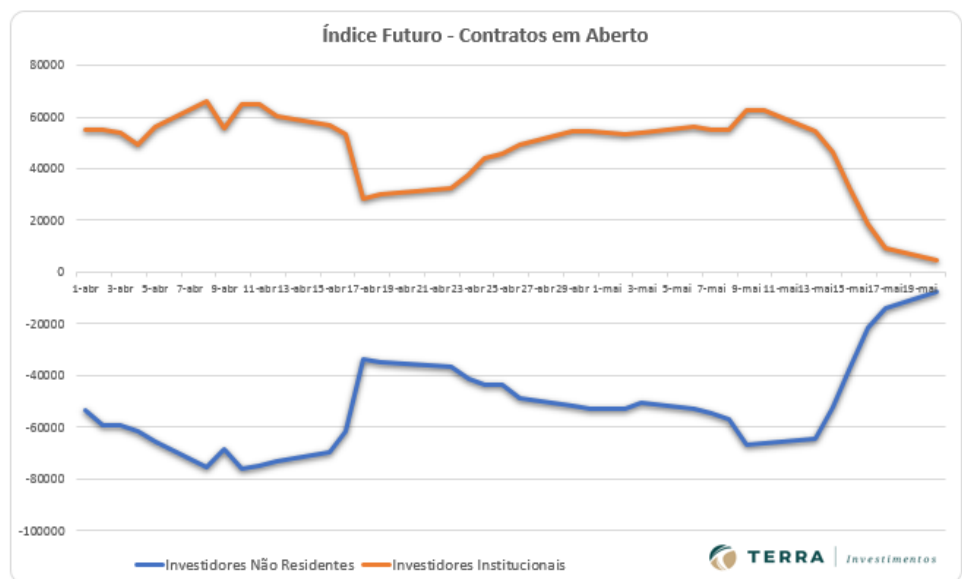

## REAIS POR DÓLAR (BM&F)

### DOLM19 - JUNHO 19 (BM&F)

O contrato futuro do Dólar segue em trajetória de alta com resistências em 4.127 e 4.165 pontos



Resistência 10	4.200
Resistência 9	4.185
Resistência 8	4.170
Resistência 7	4.160
Resistência 6	4.150
Resistência 5	4.145
Resistência 4	4.135
Resistência 3	4.127
Resistência 2	4.120
Resistência 1	4.113

Suporte 1	4.095
Suporte 2	4.087
Suporte 3	4.082
Suporte 4	4.074
Suporte 5	4.066
Suporte 6	4.060
Suporte 7	4.053
Suporte 8	4.045
Suporte 9	4.037
Suporte 10	4.029

Data	Investidores		
	Não Residentes	Investidores Institucionais	Bancos
20-mai	151074	-3340	-154043
17-mai	163080	-10906	-156758
16-mai	157269	-19070	-149108
15-mai	149020	-22573	-142381
14-mai	151722	-42840	-126741
13-mai	154242	-52145	-120091
10-mai	144637	-70610	-94686
9-mai	119367	-65705	-71911
8-mai	110595	-66015	-65969
7-mai	115424	-61289	-73869
6-mai	116256	-76596	-61784
3-mai	106479	-82541	-47962
2-mai	113214	-73966	-60832
30-abr	78871	-22522	-82448
29-abr	68759	-6168	-83485
26-abr	75350	2284	-97128
25-abr	125653	-18159	-122523
24-abr	130998	-18569	-123338
23-abr	115502	-39438	-90848
22-abr	113483	-49574	-81443
18-abr	105908	-47499	-76153
17-abr	111888	-47789	-83208
16-abr	109368	-58669	-67903
15-abr	81119	-51250	-52113

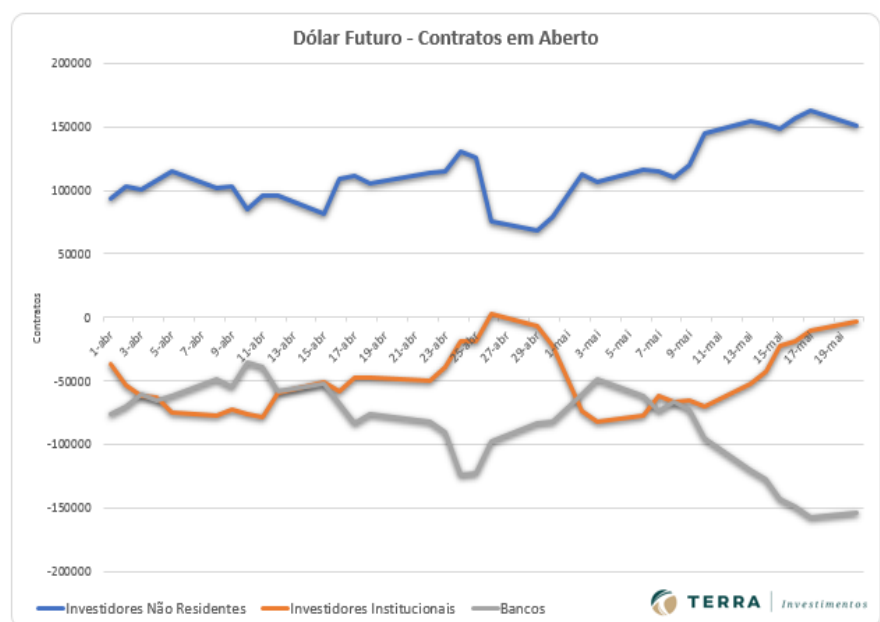

## BOI GORDO (BM&F)

### BGIV19 OUTUBRO19 (BM&F)

O contrato futuro de Boi Gordo V19 pode corrigir o movimento de alta até suportes em 162,90 e 162,30.

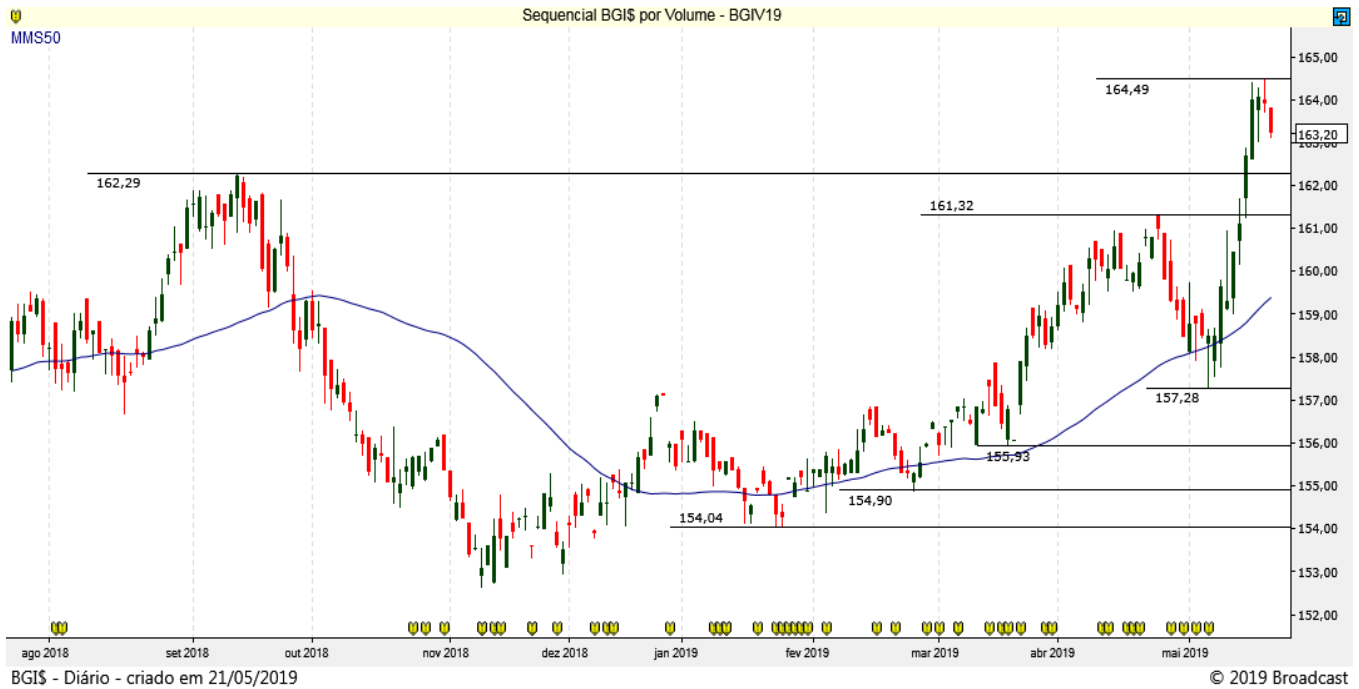

## SOJA (CBOT CME)

### SBCN19 JULHO19 (CBOT\_CME)

A Soja encontrou resistência em 840,00. Suportes em 825,00!

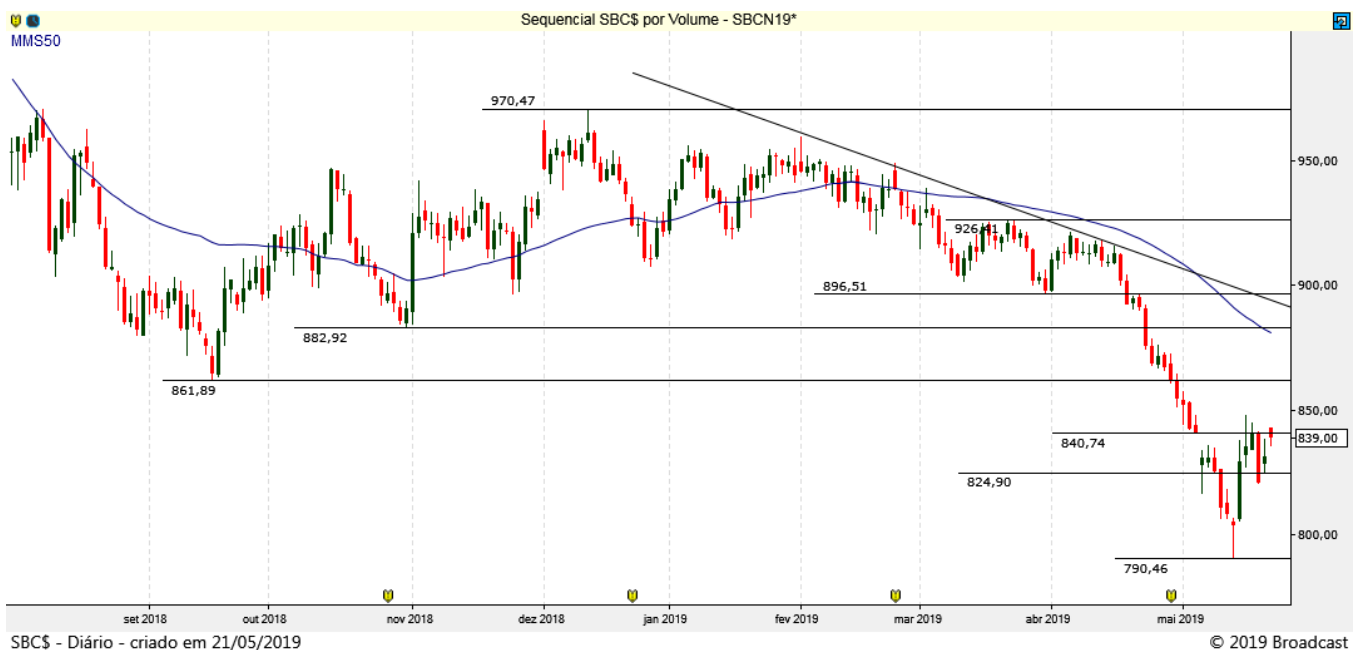

## CAFÉ NYBOT ICE E BM&F

### CFNN19 JULHO19 (NYBOT ICE)

O Café NY finalmente rompeu a LTB, saindo do Canal de Baixa. Importante superar a MM 50.



### ICFZ19 DEZEMBRO19 (BM&F)

O Café BM&F ainda operando dentro do Canal de Baixa.



## MILHO (CBOT CME E BM&F)

### COCN19 JULHO19 (CBOT CME)

O Milho Chicago segue em forte movimento de alta, buscando região com varias resistências entre 397 e 406,50.



### CCMU19 SETEMBRO19 (BM&F)

O Milho BM&F se aproxima da resistência do Canal de Baixa, depois de um movimento abrupto de alta!

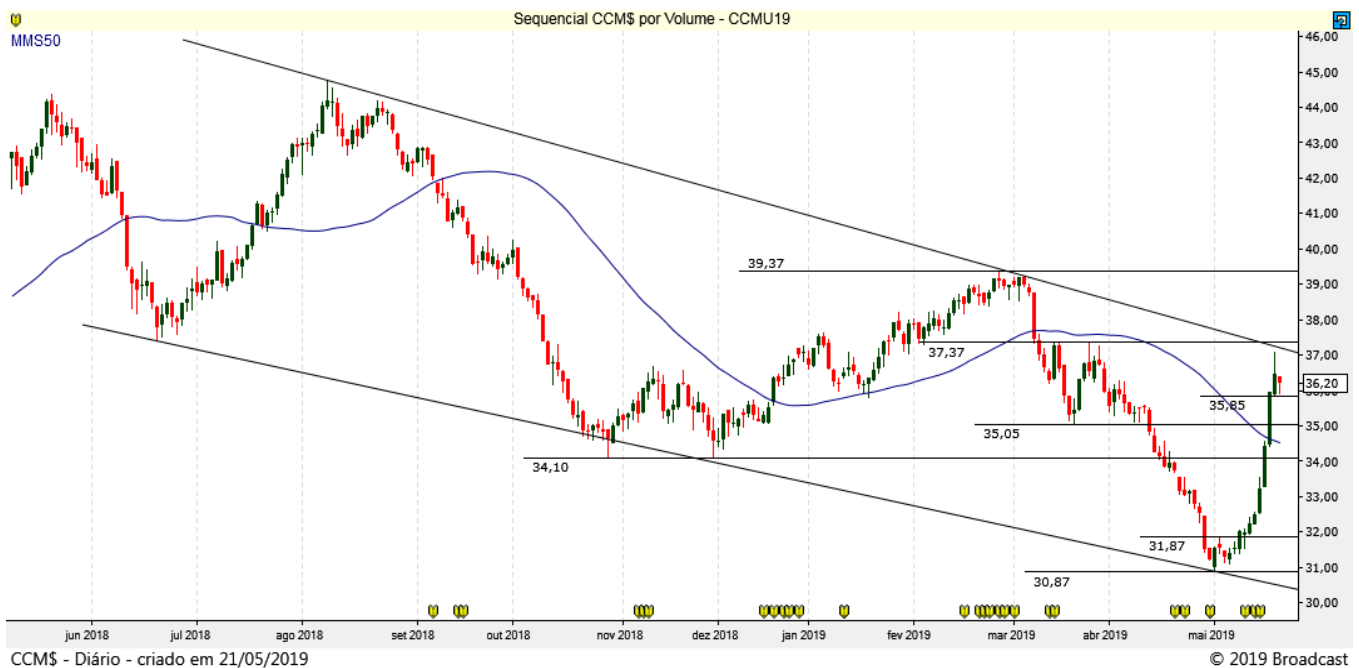

## Disclaimer

Este relatório foi elaborado pela Terra Investimentos D.T.V.M LTDA., para uso exclusivo e intransferível do seu destinatário, não podendo ser reproduzido ou distribuído a qualquer pessoa sem expressa autorização da Terra Investimentos. Sua distribuição tem caráter informativo e não representa, em nenhuma hipótese, oferta de compra e venda ou solicitação de compra e venda de qualquer ativo, mas tão somente, a (s) opinião (ões) do (s) analista (s) emissor (es) do referido relatório. As informações contidas foram elaboradas a partir de fontes públicas e consideramos fidedignas, mas não representam por parte da Terra Investimentos garantia de exatidão das informações prestadas ou julgamento sobre a qualidade das mesmas e não devem ser consideradas como tais. Além disso, as informações, opiniões, estimativas e projeções contidas referem-se à data presente e estão sujeitas a alterações sem aviso prévio. Este relatório não leva em consideração os objetivos de investimento e a situação financeira de cada investidor, sendo o destinatário responsável por suas próprias conclusões e estratégias de investimentos. Investimentos em ações e outros valores mobiliários apresentam riscos elevados e a rentabilidade obtida no passado não representa garantia de resultados futuros. Nos termos do artigo 21 da Instrução CVM nº 598/2018, o (s) analista (s) de investimento (s) responsável (is) pela elaboração deste relatório declara (m) que as análises e recomendações aqui contidas refletem única e exclusivamente suas opiniões pessoais e foram realizadas de forma independente e autônoma, inclusive em relação à Terra Investimentos.

### RÉGIS CHINCHILA

CNPI EM-426

ANALISTA DE INVESTIMENTOS

+55 11 3165-6042

[rchinchila@terrainvestimentos.com.br](mailto:rchinchila@terrainvestimentos.com.br)

### DECLARAÇÕES DO (S) ANALISTA(S)

Sem prejuízo do disclaimer acima e em conformidade com as disposições do Artigo 21 da Instrução CVM nº 598, de 3 de maio de 2018, o(s) analista(s) de investimentos responsável(is) pela elaboração deste relatório declara(m) ainda que:

#### (I) É (são) certificado (s) e credenciados pela APIMEC;

(II) As análises e recomendações refletem única e exclusivamente suas opiniões pessoais, às quais foram realizadas de forma independente e autônoma, inclusive em relação à Terra Investimentos;

(III) Assim como seu (s) cônjuge(s) ou companheiro(s), pode(m) ser titular(es), diretamente ou indiretamente, de ações e/ou outros valores mobiliários de emissão da companhia objeto da análise deste Relatório, mantendo, no entanto, sua imparcialidade na elaboração de documentos;

(IV) assim como seu (s) cônjuge (s) ou companheiro (s), pode (m) estar direta ou indiretamente, envolvido (s) na aquisição, alienação ou intermediação dos valores mobiliários objeto deste Relatório, mantendo, no entanto, sua imparcialidade na elaboração de documentos;

(V) Sua (s) remuneração(ões) é(são) fixa(s) e não está(ão), diretamente ou indiretamente, relacionada(s) à recomendação específica ou atrelada à precificação de quaisquer dos valores mobiliários de emissão da companhia objeto de análise neste Relatório.

