

Análise Técnica – Mercado Futuro

ÍNDICE FUTURO IBOVESPA (BM&F)

INDM19 – JUNHO 19 (BM&F)

O contrato futuro do Ibovespa segurando no suporte do Canal de Baixa! Acima de 92.200 confirma um repique de alta!

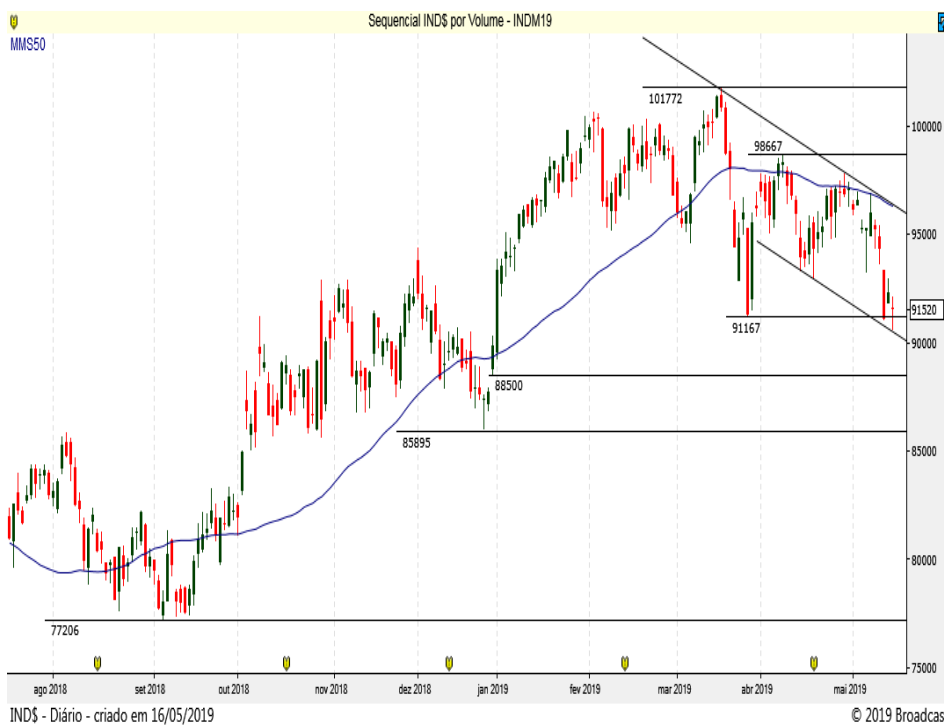

Resistência 10	93.900
Resistência 9	93.620
Resistência 8	93.380
Resistência 7	93.200
Resistência 6	92.950
Resistência 5	92.730
Resistência 4	92.550
Resistência 3	92.300
Resistência 2	92.160
Resistência 1	91.910

Suporte 1	91.440
Suporte 2	91.200
Suporte 3	91.000
Suporte 4	91.620
Suporte 5	91.400
Suporte 6	91.200
Suporte 7	91.000
Suporte 8	90.750
Suporte 9	90.500
Suporte 10	90.200

IND\$ - Diário - criado em 16/05/2019

© 2019 Broadcast

Data	Investidores Não Residentes	Investidores Institucionais
15-mai	-36463	31695
14-mai	-52116	46465
13-mai	-64208	54307
10-mai	-66404	62596
9-mai	-66675	62842
8-mai	-57063	55320
7-mai	-54625	55262
6-mai	-52756	56323
3-mai	-50306	53853
2-mai	-52716	53238
30-abr	-52811	54633
29-abr	-51821	54793
26-abr	-48740	49272
25-abr	-43337	45879
24-abr	-43587	43879
23-abr	-41357	37464
22-abr	-36505	32602
18-abr	-35112	30358
17-abr	-33878	28159
16-abr	-61516	53484
15-abr	-69586	56674
12-abr	-73016	60153
11-abr	-75048	64671

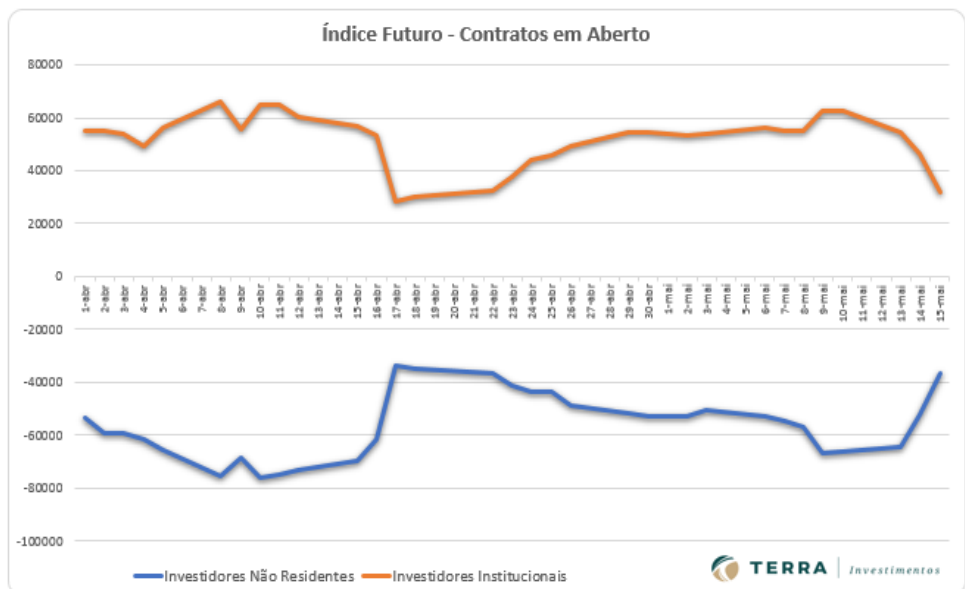

REAIS POR DÓLAR (BM&F)

DOLM19 – JUNHO 19 (BM&F)

O contrato futuro do Dólar tem resistência muito importante em 4.020, com suportes em 3.965 e 3.925 pontos!



Resistência 10	4.070
Resistência 9	4.060
Resistência 8	4.050
Resistência 7	4.045
Resistência 6	4.040
Resistência 5	4.035
Resistência 4	4.028
Resistência 3	4.025
Resistência 2	4.019
Resistência 1	4.014

Suporte 1	4.000
Suporte 2	3.991
Suporte 3	3.981
Suporte 4	3.973
Suporte 5	3.970
Suporte 6	3.965
Suporte 7	3.960
Suporte 8	3.955
Suporte 9	3.950
Suporte 10	3.945

Data	Investidores		Bancos
	Não Residentes	Investidores Institucionais	
15-mai	149020	-22573	-142381
14-mai	151722	-42840	-126741
13-mai	154242	-52145	-120091
10-mai	144637	-70610	-94686
9-mai	119367	-65705	-71911
8-mai	110595	-66015	-65969
7-mai	115424	-61289	-73869
6-mai	116256	-76596	-61784
3-mai	106479	-82541	-47962
2-mai	113214	-73966	-60832
30-abr	78871	-22522	-82448
29-abr	68759	-6168	-83485
26-abr	75350	2284	-97128
25-abr	125653	-18159	-122523
24-abr	130998	-18569	-123338
23-abr	115502	-39438	-90848
22-abr	113483	-49574	-81443
18-abr	105908	-47499	-76153
17-abr	111888	-47789	-83208
16-abr	109368	-58669	-67903
15-abr	81119	-51250	-52113
12-abr	95339	-59720	-57793
11-abr	96113	-78514	-38653
10-abr	84659	-76175	-35018

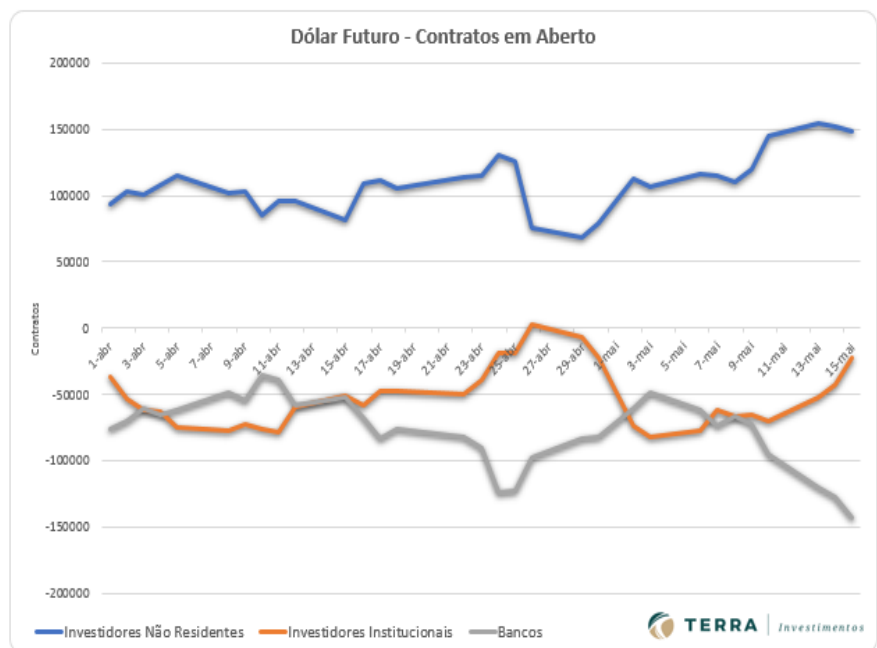

BOI GORDO (BM&F)

BGIV19 OUTUBRO19 (BM&F)

O contrato futuro de Boi Gordo V19 segue em forte alta!

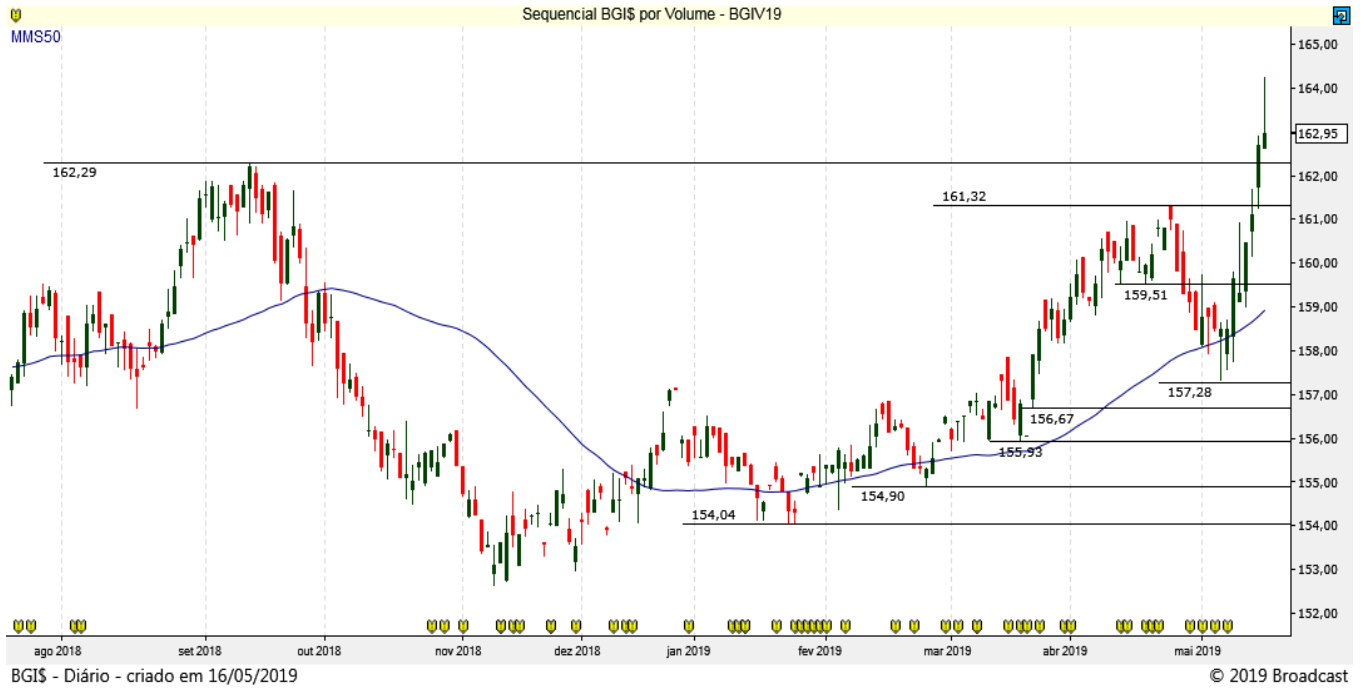

SOJA (CBOT CME)

SBCN19 JULHO19 (CBOT_CME)

A Soja fez reversão em 800 e segue repicando com força na compra!

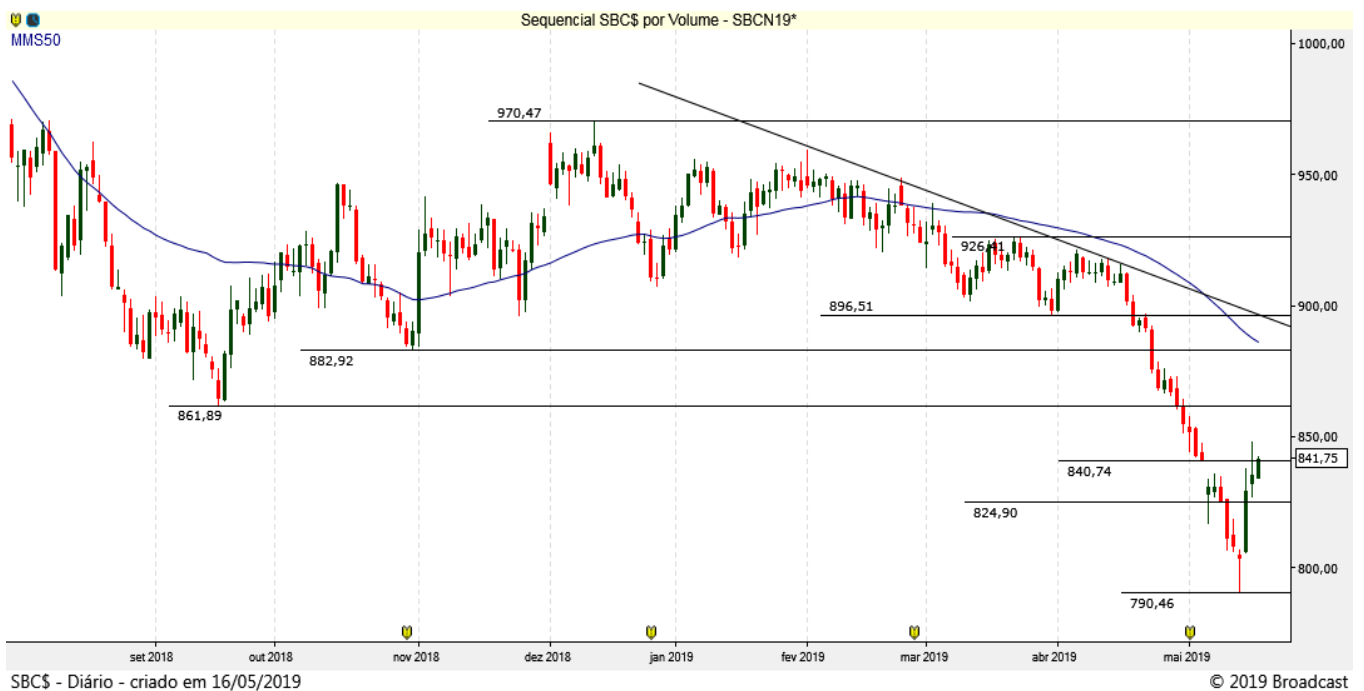

CAFÉ NYBOT ICE E BM&F

CFNN19 JULHO19 (NYBOT ICE)

O Café NY finalmente rompeu a LTB, saindo do Canal de Baixa. Importante superar a MM 50.



ICFZ19 DEZEMBRO19 (BM&F)

O Café BM&F ainda operando dentro do Canal de Baixa.



MILHO (CBOT CME E BM&F)

COCN19 JULHO19 (CBOT CME)

O Milho Chicago mostra forte repique de alta!



CCMU19 SETEMBRO19 (BM&F)

O Milho BM&F mostra sinal de repique se aproximando do Gap (33,55/33,75);



Disclaimer

Este relatório foi elaborado pela Terra Investimentos D.T.V.M LTDA., para uso exclusivo e intransferível do seu destinatário, não podendo ser reproduzido ou distribuído a qualquer pessoa sem expressa autorização da Terra Investimentos. Sua distribuição tem caráter informativo e não representa, em nenhuma hipótese, oferta de compra e venda ou solicitação de compra e venda de qualquer ativo, mas tão somente, a (s) opinião (ões) do (s) analista (s) emissor (es) do referido relatório. As informações contidas foram elaboradas a partir de fontes públicas e consideramos fidedignas, mas não representam por parte da Terra Investimentos garantia de exatidão das informações prestadas ou julgamento sobre a qualidade das mesmas e não devem ser consideradas como tais. Além disso, as informações, opiniões, estimativas e projeções contidas referem-se à data presente e estão sujeitas a alterações sem aviso prévio. Este relatório não leva em consideração os objetivos de investimento e a situação financeira de cada investidor, sendo o destinatário responsável por suas próprias conclusões e estratégias de investimentos. Investimentos em ações e outros valores mobiliários apresentam riscos elevados e a rentabilidade obtida no passado não representa garantia de resultados futuros. Nos termos do artigo 21 da Instrução CVM nº 598/2018, o (s) analista (s) de investimento (s) responsável (is) pela elaboração deste relatório declara (m) que as análises e recomendações aqui contidas refletem única e exclusivamente suas opiniões pessoais e foram realizadas de forma independente e autônoma, inclusive em relação à Terra Investimentos.

RÉGIS CHINCHILA

CNPI EM-426

ANALISTA DE INVESTIMENTOS

+55 11 3165-6042

rchinchila@terrainvestimentos.com.br

DECLARAÇÕES DO (S) ANALISTA(S)

Sem prejuízo do disclaimer acima e em conformidade com as disposições do Artigo 21 da Instrução CVM nº 598, de 3 de maio de 2018, o(s) analista(s) de investimentos responsável(is) pela elaboração deste relatório declara(m) ainda que:

(I) É (são) certificado (s) e credenciados pela APIMEC;

(II) As análises e recomendações refletem única e exclusivamente suas opiniões pessoais, às quais foram realizadas de forma independente e autônoma, inclusive em relação à Terra Investimentos;

(III) Assim como seu (s) cônjuge(s) ou companheiro(s), pode(m) ser titular(es), diretamente ou indiretamente, de ações e/ou outros valores mobiliários de emissão da companhia objeto da análise deste Relatório, mantendo, no entanto, sua imparcialidade na elaboração de documentos;

(IV) assim como seu (s) cônjuge (s) ou companheiro (s), pode (m) estar direta ou indiretamente, envolvido (s) na aquisição, alienação ou intermediação dos valores mobiliários objeto deste Relatório, mantendo, no entanto, sua imparcialidade na elaboração de documentos;

(V) Sua (s) remuneração(ões) é(são) fixa(s) e não está(ão), diretamente ou indiretamente, relacionada(s) à recomendação específica ou atrelada à precificação de quaisquer dos valores mobiliários de emissão da companhia objeto de análise neste Relatório.

