

Análise Técnica - Mercado Futuro

ÍNDICE FUTURO IBOVESPA (BM&F)

INDM19 - JUNHO 19 (BM&F)

O contrato futuro do Ibovespa confirmou rompimento da LTA e fechou em forte baixa na região de suporte 91.300 pontos!



Resistência 10	94.650
Resistência 9	94.320
Resistência 8	94.100
Resistência 7	93.900
Resistência 6	93.620
Resistência 5	93.380
Resistência 4	93.200
Resistência 3	92.970
Resistência 2	92.730
Resistência 1	92.550
Suporte 1	92.200
Suporte 2	91.950
Suporte 3	91.750
Suporte 4	91.500
Suporte 5	91.250
Suporte 6	91.000
Suporte 7	90.750
Suporte 8	90.500
Suporte 9	90.250
Suporte 10	90.000

Data	Investidores Não Residentes	Investidores Institucionais
14-mai	-52116	46465
13-mai	-64208	54307
10-mai	-66404	62596
9-mai	-66675	62842
8-mai	-57063	55320
7-mai	-54625	55262
6-mai	-52756	56323
3-mai	-50306	53853
2-mai	-52716	53238
30-abr	-52811	54633
29-abr	-51821	54793
26-abr	-48740	49272
25-abr	-43337	45879
24-abr	-43587	43879
23-abr	-41357	37464
22-abr	-36505	32602
18-abr	-35112	30358
17-abr	-33878	28159
16-abr	-61516	53484
15-abr	-69586	56674
12-abr	-73016	60153
11-abr	-75048	64671
10-abr	-76241	64759

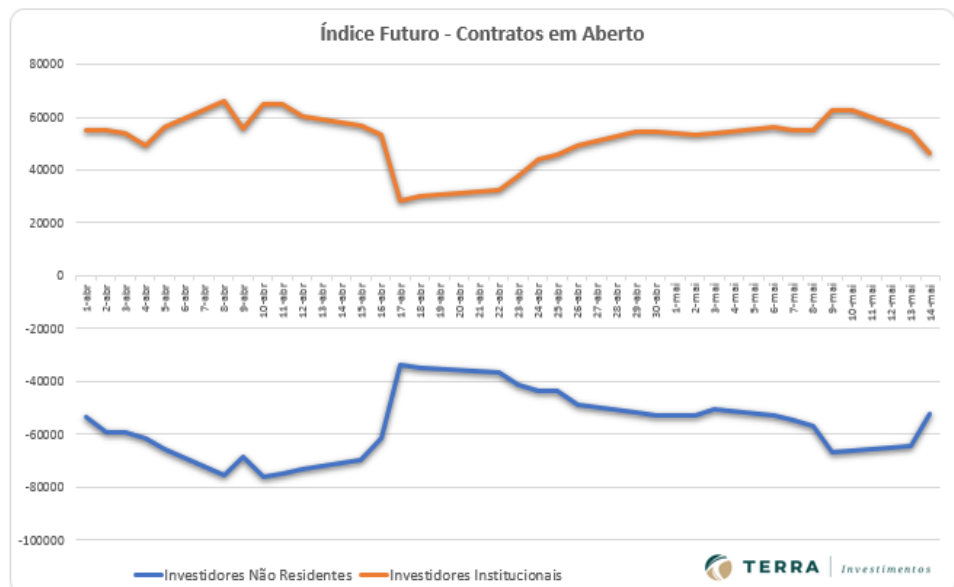

REAIS POR DÓLAR (BM&F)

DOLM19 - JUNHO 19 (BM&F)

O contrato futuro do Dólar tem resistência muito importante em 4.020, com suportes em 3.925 e 3.900 pontos!



Resistência 10	4.045
Resistência 9	4.040
Resistência 8	4.035
Resistência 7	4.030
Resistência 6	4.025
Resistência 5	4.019
Resistência 4	4.014
Resistência 3	4.005
Resistência 2	4.000
Resistência 1	3.989

Suporte 1	3.973
Suporte 2	3.970
Suporte 3	3.965
Suporte 4	3.960
Suporte 5	3.955
Suporte 6	3.950
Suporte 7	3.945
Suporte 8	3.940
Suporte 9	3.935
Suporte 10	3.930

Data	Investidores Não Residentes	Investidores Institucionais	Bancos
14-mai	151722	-42840	-126741
13-mai	154242	-52145	-120091
10-mai	144637	-70610	-94686
9-mai	119367	-65705	-71911
8-mai	110595	-66015	-65969
7-mai	115424	-61289	-73869
6-mai	116256	-76596	-61784
3-mai	106479	-82541	-47962
2-mai	113214	-73966	-60832
30-abr	78871	-22522	-82448
29-abr	68759	-6168	-83485
26-abr	75350	2284	-97128
25-abr	125653	-18159	-122523
24-abr	130998	-18569	-123338
23-abr	115502	-39438	-90848
22-abr	113483	-49574	-81443
18-abr	105908	-47499	-76153
17-abr	111888	-47789	-83208
16-abr	109368	-58669	-67903
15-abr	81119	-51250	-52113
12-abr	95339	-59720	-57793
11-abr	96113	-78514	-38653
10-abr	84659	-76175	-35018
9-abr	103247	-72123	-54668

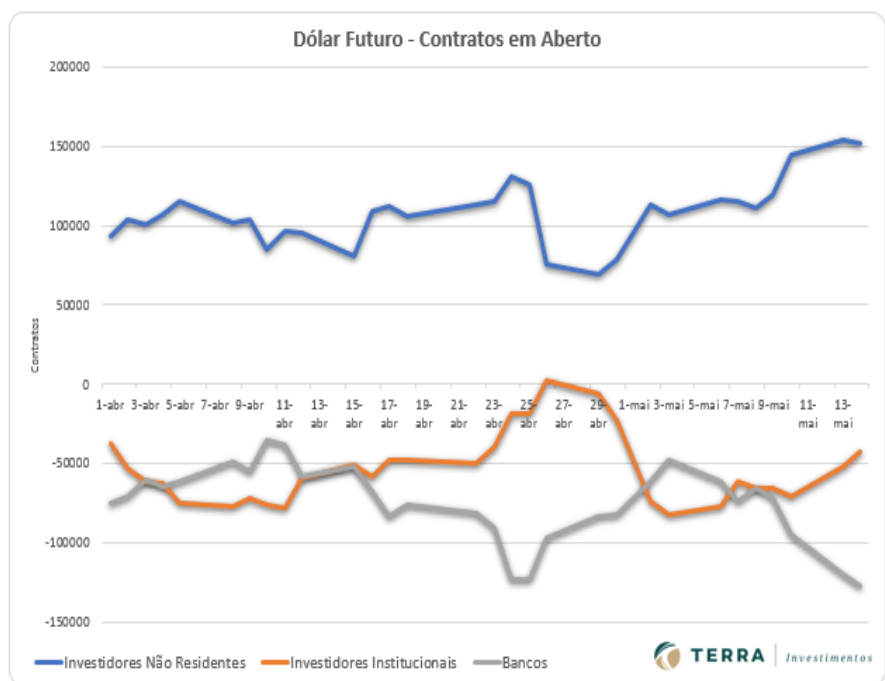

BOI GORDO (BM&F)

BGIV19 OUTUBRO19 (BM&F)

O contrato futuro de Boi Gordo V19 após vários testes da média fez uma forte barra de alta e testa resistência em 161,30.

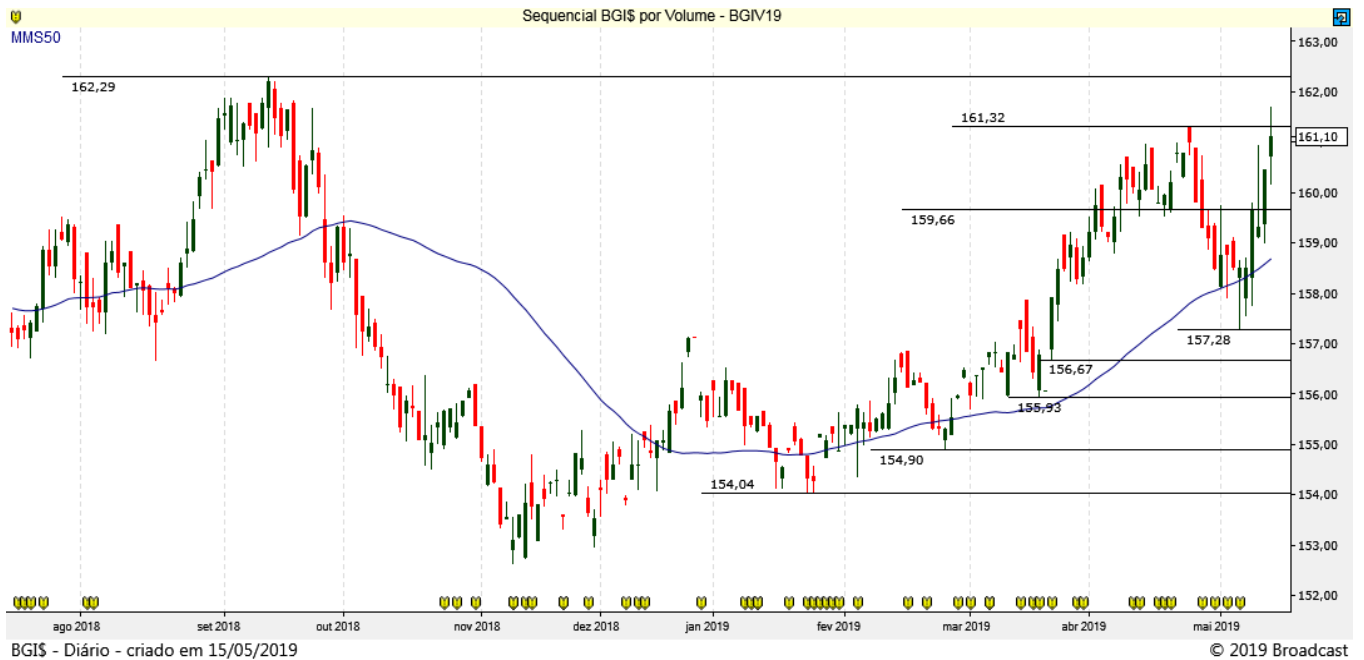

SOJA (CBOT CME)

SBCN19 JULHO19 (CBOT_CME)

A Soja fez reversão em 800 e segue repicando com força na compra!



CAFÉ NYBOT ICE E BM&F

CFNN19 JULHO19 (NYBOT ICE)

O Café NY tentando finalmente romper a LTB...aguardando fechamento para confirmação!



ICFZ19 DEZEMBRO19 (BM&F)

O Café BM&F segue mostrando pressão na venda dentro do Canal de Baixa.



MILHO (CBOT CME E BM&F)

COCN19 JULHO19 (CBOT CME)

O Milho Chicago mostra forte repique de alta!



CCMU19 SETEMBRO19 (BM&F)

O Milho BM&F mostra sinal de repique se aproximando de resistências entre 32,60 e 33,20.



Disclaimer

Este relatório foi elaborado pela Terra Investimentos D.T.V.M LTDA., para uso exclusivo e intransferível do seu destinatário, não podendo ser reproduzido ou distribuído a qualquer pessoa sem expressa autorização da Terra Investimentos. Sua distribuição tem caráter informativo e não representa, em nenhuma hipótese, oferta de compra e venda ou solicitação de compra e venda de qualquer ativo, mas tão somente, a (s) opinião (ões) do (s) analista (s) emissor (es) do referido relatório. As informações contidas foram elaboradas a partir de fontes públicas e consideramos fidedignas, mas não representam por parte da Terra Investimentos garantia de exatidão das informações prestadas ou julgamento sobre a qualidade das mesmas e não devem ser consideradas como tais. Além disso, as informações, opiniões, estimativas e projeções contidas referem-se à data presente e estão sujeitas a alterações sem aviso prévio. Este relatório não leva em consideração os objetivos de investimento e a situação financeira de cada investidor, sendo o destinatário responsável por suas próprias conclusões e estratégias de investimentos. Investimentos em ações e outros valores mobiliários apresentam riscos elevados e a rentabilidade obtida no passado não representa garantia de resultados futuros. Nos termos do artigo 21 da Instrução CVM nº 598/2018, o (s) analista (s) de investimento (s) responsável (is) pela elaboração deste relatório declara (m) que as análises e recomendações aqui contidas refletem única e exclusivamente suas opiniões pessoais e foram realizadas de forma independente e autônoma, inclusive em relação à Terra Investimentos.

RÉGIS CHINCHILA

CNPI EM-426

ANALISTA DE INVESTIMENTOS

+55 11 3165-6042

rchinchila@terrainvestimentos.com.br

DECLARAÇÕES DO (S) ANALISTA(S)

Sem prejuízo do disclaimer acima e em conformidade com as disposições do Artigo 21 da Instrução CVM nº 598, de 3 de maio de 2018, o(s) analista(s) de investimentos responsável(is) pela elaboração deste relatório declara(m) ainda que:

(I) É (são) certificado (s) e credenciados pela APIMEC;

(II) As análises e recomendações refletem única e exclusivamente suas opiniões pessoais, às quais foram realizadas de forma independente e autônoma, inclusive em relação à Terra Investimentos;

(III) Assim como seu (s) cônjuge(s) ou companheiro(s), pode(m) ser titular(es), diretamente ou indiretamente, de ações e/ou outros valores mobiliários de emissão da companhia objeto da análise deste Relatório, mantendo, no entanto, sua imparcialidade na elaboração de documentos;

(IV) assim como seu (s) cônjuge (s) ou companheiro (s), pode (m) estar direta ou indiretamente, envolvido (s) na aquisição, alienação ou intermediação dos valores mobiliários objeto deste Relatório, mantendo, no entanto, sua imparcialidade na elaboração de documentos;

(V) Sua (s) remuneração(ões) é(são) fixa(s) e não está(ão), diretamente ou indiretamente, relacionada(s) à recomendação específica ou atrelada à precificação de quaisquer dos valores mobiliários de emissão da companhia objeto de análise neste Relatório.

