

# Análise Técnica – Mercado Futuro

BOI GORDO (BM&F)

BGIH19 MARÇO19 (BM&F)

O contrato futuro de Boi Gordo H19 supera região de resistência em 153,10 com alvos em 154,15 e 155,45.

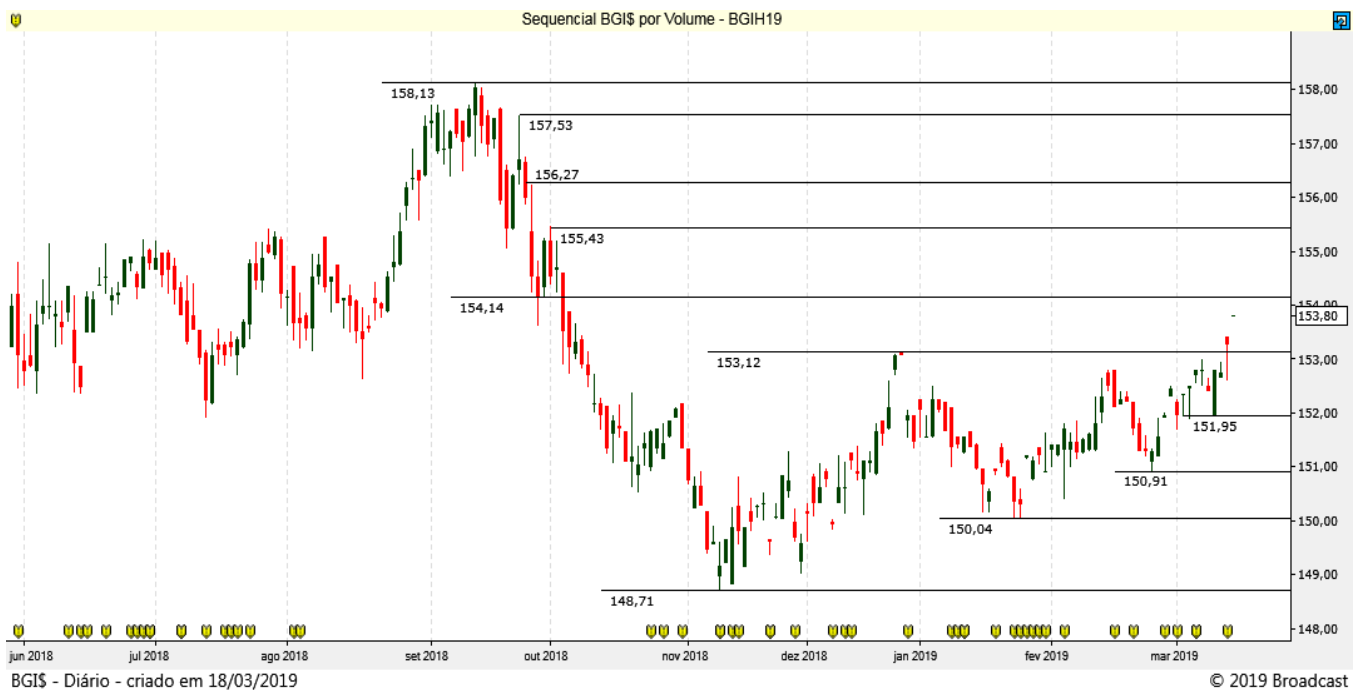

## CAFÉ NYBOT ICE E BM&F

### CFNK19 MAIO19 (NYBOT ICE)

O Café NY mantém a tendência de baixa!



### ICFZ19 DEZEMBRO19 (BM&F)

O Café BM&F segue mostrando pressão na venda testando de 123,00.



## MILHO (CBOT CME E BM&F)

### COCK19 MAIO19 (CBOT CME)

O Milho Chicago mostra recuperação com resistência importante em 376,50.

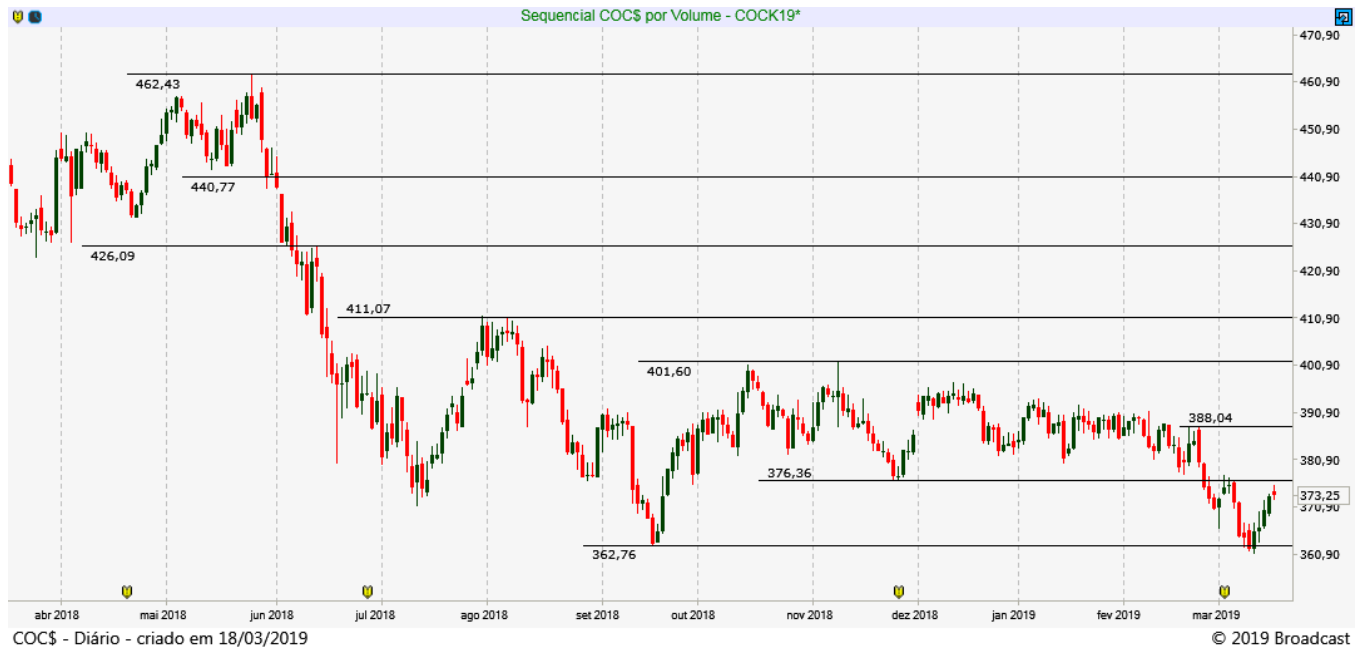

### CCMK19 MAIO19 (BM&F)

O Milho BM&F se aproxima de suportes importantes entre 36,65 e 36,30. Resistência em 38,15.

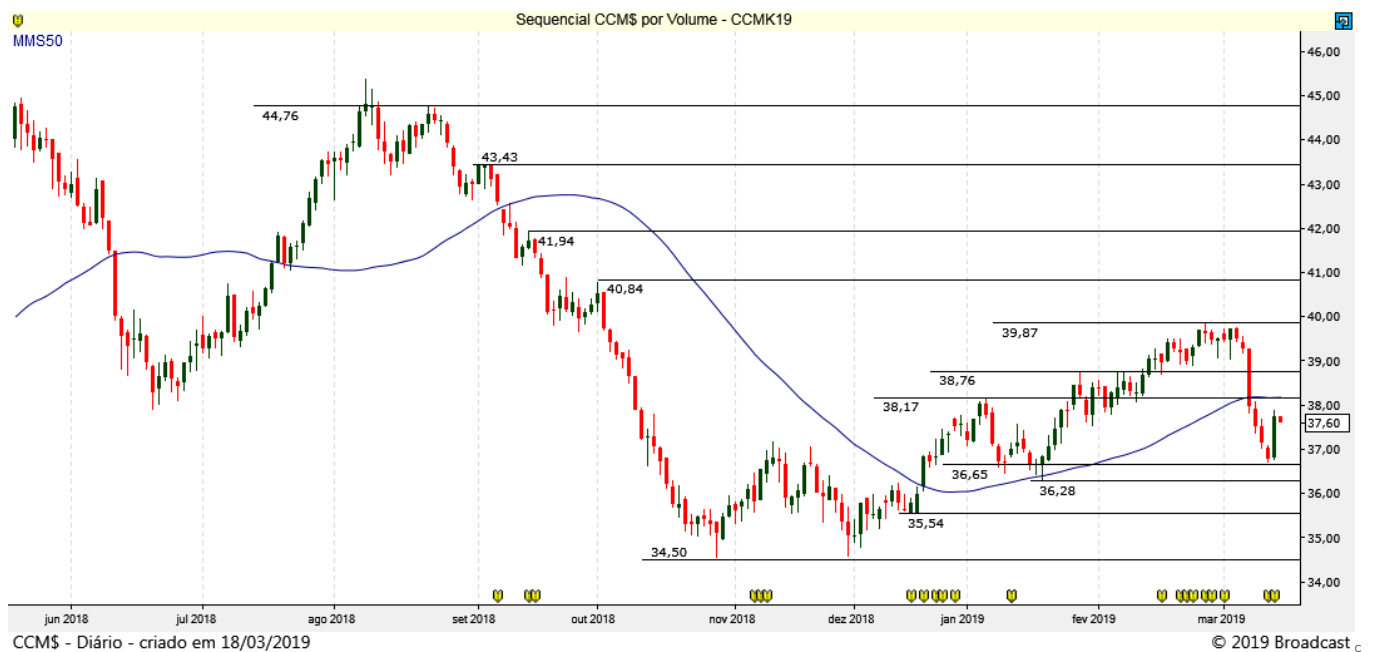

## SOJA (CBOT CME)

### SBCK19 MAIO19 (CBOT\_CME)

A Soja segue operando sem tendência definida, suportes em 900 e 883 e resistências em 925 e 945.

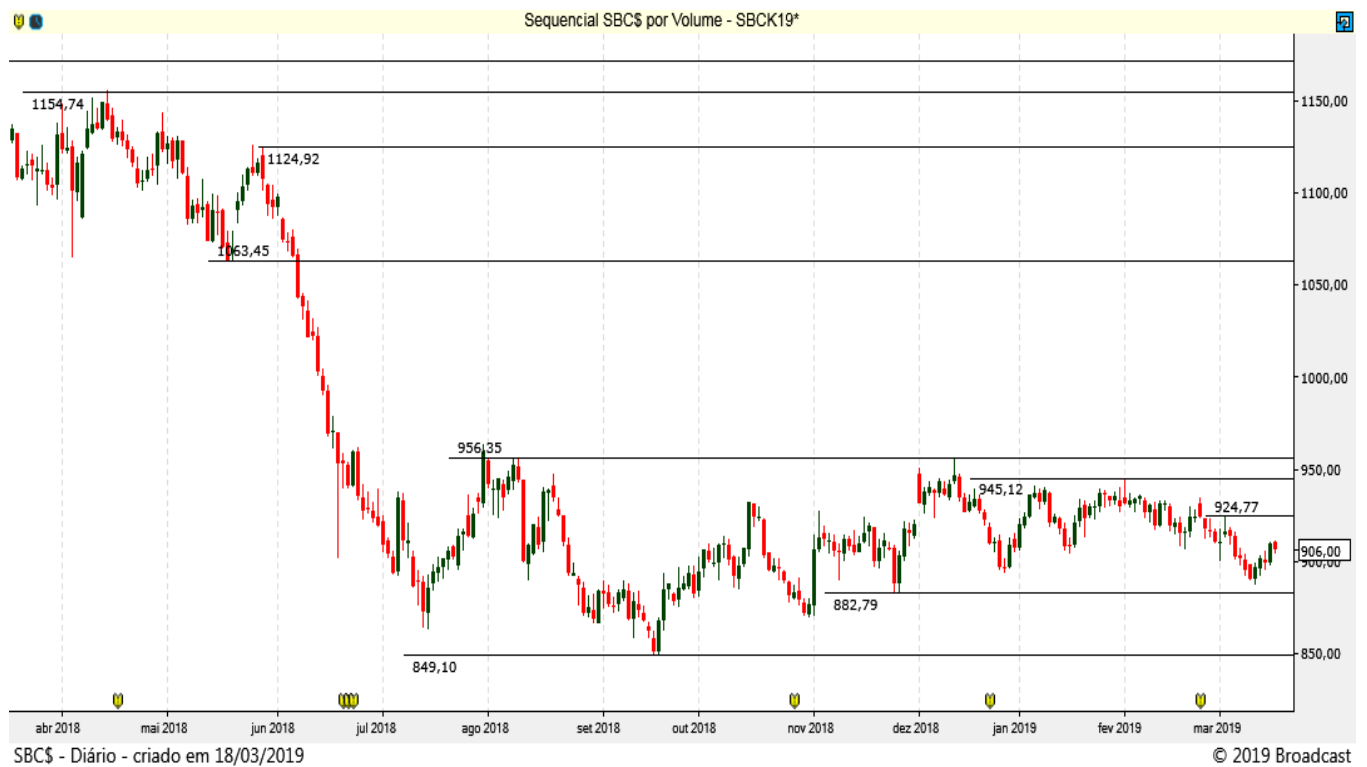

## REAIS POR DÓLAR (BM&F)

### DOLJ19 – ABRIL 19 (BM&F)

O contrato futuro do Dólar mostra realização com suportes em 3.800/3.785 e a média de 50 dias!



Resistência 10	3.875
Resistência 9	3.870
Resistência 8	3.865
Resistência 7	3.860
Resistência 6	3.854
Resistência 5	3.845
Resistência 4	3.840
Resistência 3	3.832
Resistência 2	3.825
Resistência 1	3.820

Suporte 1	3.810
Suporte 2	3.806
Suporte 3	3.800
Suporte 4	3.790
Suporte 5	3.780
Suporte 6	3.770
Suporte 7	3.760
Suporte 8	3.750
Suporte 9	3.745
Suporte 10	3.740

Data	Investidores		Bancos
	Não Residentes	Investidores Institucionais	
15-mar	128735	-106738	-27302
14-mar	160157	-110330	-53717
13-mar	152111	-111304	-49742
12-mar	157472	-115095	-50822
11-mar	169822	-117490	-59347
8-mar	180423	-119316	-65582
7-mar	202703	-121881	-85747
6-mar	212593	-141386	-79867
1-mar	207864	-149867	-70592
28-fev	166473	-132502	-56316
27-fev	153215	-147494	-30366
26-fev	173734	-152177	-38447
25-fev	178442	-162045	-35512
22-fev	176104	-162287	-32582
21-fev	206265	-161348	-60527
20-fev	199763	-157176	-64607
19-fev	207427	-160265	-69867
18-fev	202855	-166333	-56292
15-fev	205529	-167202	-59832
14-fev	216845	-169868	-66567
13-fev	213894	-160487	-73872
12-fev	195794	-168982	-51907
11-fev	197781	-177254	-41637
8-fev	227778	-192791	-58362

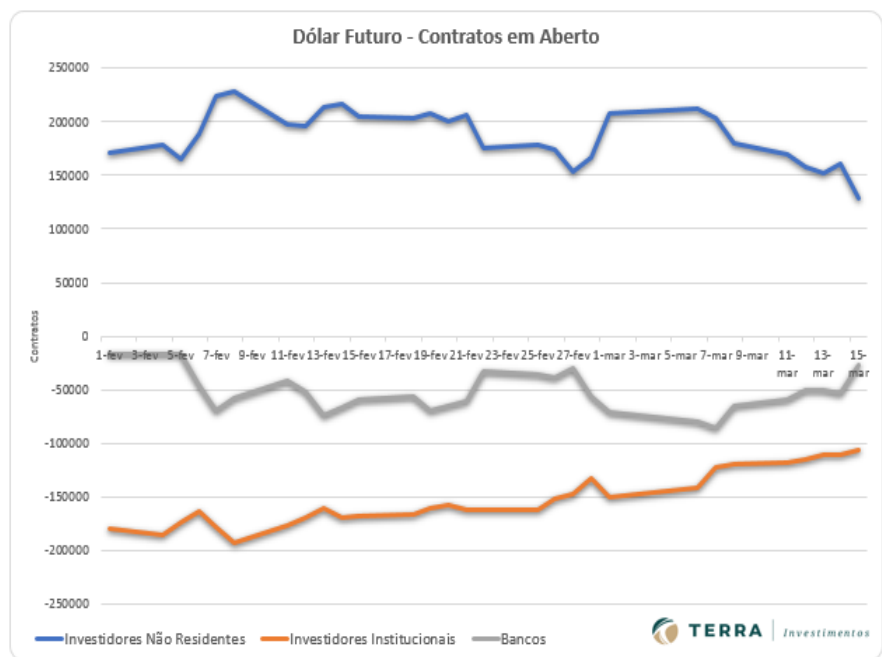

## ÍNDICE FUTURO IBOVESPA (BM&F)

### INDJ19 – ABRIL 19 (BM&F)

O contrato futuro do Ibovespa agora testa resistência do topo histórico em 99.800 pontos!



Resistência 10	101.400
Resistência 9	101.200
Resistência 8	101.000
Resistência 7	100.750
Resistência 6	100.500
Resistência 5	100.250
Resistência 4	100.000
Resistência 3	99.900
Resistência 2	99.750
Resistência 1	99.500
Suporte 1	99.200
Suporte 2	99.000
Suporte 3	98.800
Suporte 4	98.520
Suporte 5	98.240
Suporte 6	98.000
Suporte 7	97.820
Suporte 8	97.550
Suporte 9	97.200
Suporte 10	97.000

Data	Investidores Não Residentes	Investidores Institucionais
15-mar	-95389	100383
14-mar	-101886	108920
13-mar	-96736	103050
12-mar	-94993	100049
11-mar	-94555	101021
8-mar	-98181	103904
7-mar	-95003	99469
6-mar	-98192	101098
1-mar	-100368	102870
28-fev	-104461	105260
27-fev	-100170	102312
26-fev	-102560	100642
25-fev	-106159	104420
22-fev	-104717	103208
21-fev	-105976	102532
20-fev	-111699	108403
19-fev	-123390	120749
18-fev	-133701	128206
15-fev	-135985	130518
14-fev	-127100	120724
13-fev	-130388	120340
12-fev	-109754	98299
11-fev	-109032	97802

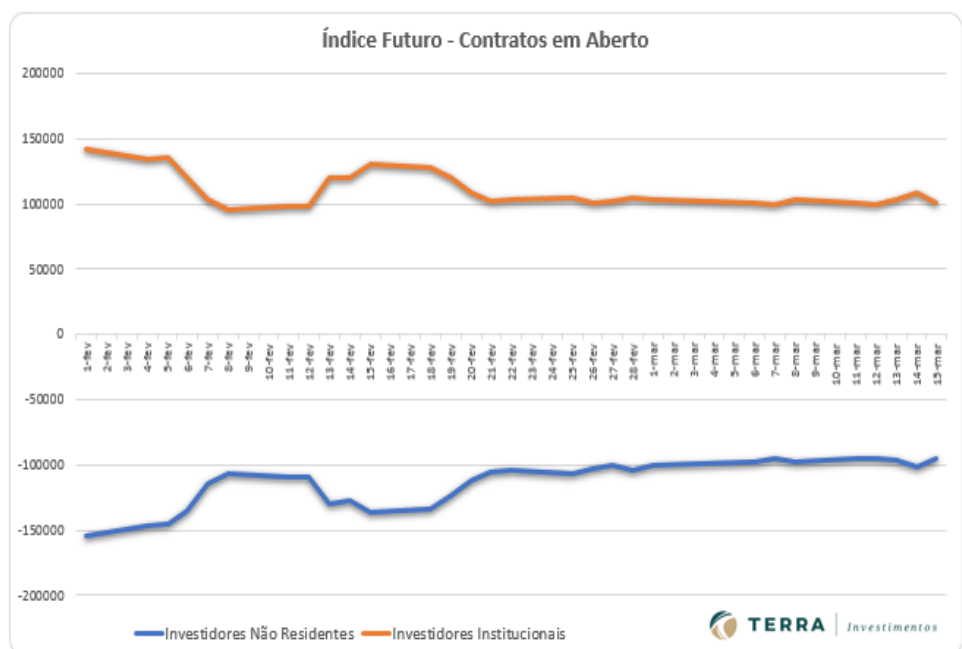

## Disclaimer

Este relatório foi desenvolvido pelo Analista da Terra Investimentos. Trata-se de material de uso exclusivo da companhia e de seus clientes, não podendo ser publicado ou redistribuído sem prévia autorização escrita.

O presente relatório não deve ser considerado de forma isolada. Neste sentido, não só outras informações financeiras, mas também condições macroeconômicas devem ser consideradas pelo investidor. Ainda que baseadas em perspectivas e estudos extensos da nossa equipe de análise, os preços, opiniões e projeções do presente relatório podem ser alteradas. Não obstante, a Terra Investimentos não assume nenhuma responsabilidade em comunicar quaisquer destas alterações para as partes interessadas.

A Terra Investimentos não deve, de maneira nenhuma, ser responsabilizada por ganhos ou perdas financeiras de clientes decorrentes de decisões tomadas com base neste relatório.

### DECLARAÇÕES DO (S) ANALISTA(S)

Sem prejuízo do disclaimer acima e em conformidade com as disposições do Artigo 21 da Instrução CVM nº 598, de 3 de maio de 2018, o(s) analista(s) de investimentos responsável(is) pela elaboração deste relatório declara(m) ainda que:

#### (I) É (são) certificado (s) e credenciados pela APIMEC;

(II) As análises e recomendações refletem única e exclusivamente suas opiniões pessoais, às quais foram realizadas de forma independente e autônoma, inclusive em relação à Terra Investimentos;

(III) Assim como seu (s) cônjuge(s) ou companheiro(s), pode(m) ser titular(es), diretamente ou indiretamente, de ações e/ou outros valores mobiliários de emissão da companhia objeto da análise deste Relatório, mantendo, no entanto, sua imparcialidade na elaboração de documentos;

(IV) assim como seu (s) cônjuge (s) ou companheiro (s), pode (m) estar direta ou indiretamente, envolvido (s) na aquisição, alienação ou intermediação dos valores mobiliários objeto deste Relatório, mantendo, no entanto, sua imparcialidade na elaboração de documentos;

(V) Sua (s) remuneração(ões) é(são) fixa(s) e não está(ão), diretamente ou indiretamente, relacionada(s) à recomendação específica ou atrelada à precificação de quaisquer dos valores mobiliários de emissão da companhia objeto de análise neste Relatório.

### RÉGIS CHINCHILA

CNPI EM-426

ANALISTA DE INVESTIMENTOS

+55 11 3165-6042

[rchinchila@terrainvestimentos.com.br](mailto:rchinchila@terrainvestimentos.com.br)

