

# Análise Técnica – Mercado Futuro

BOI GORDO (BM&F)

BGIK19 MAIO19 (BM&F)

O contrato futuro de Boi Gordo K19 testa região de resistências entre 151,00 e 151,60.

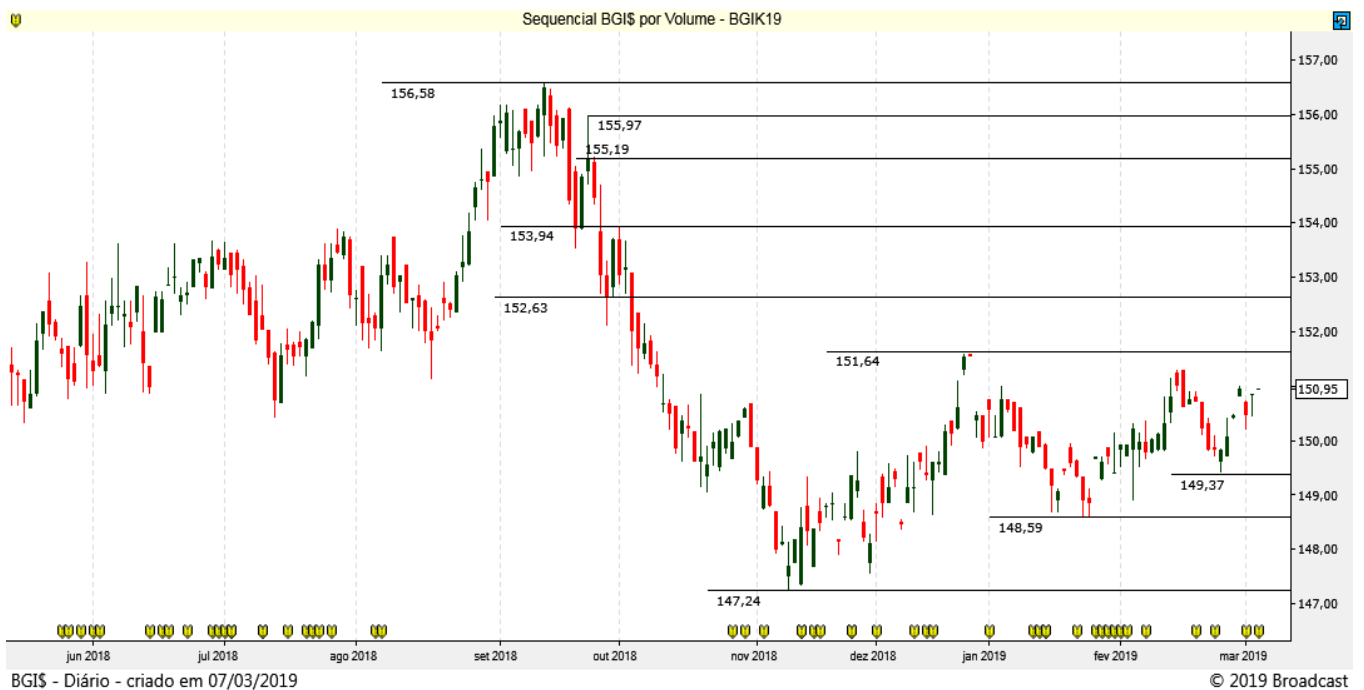

## CAFÉ NYBOT ICE E BM&F

### CFNK19 MAIO19 (NYBOT ICE)

O Café NY mantém a tendência de baixa!



### ICFU19 SETEMBRO19 (BM&F)

O Café BM&F segue mostrando pressão na venda e buscando suporte em 120,00.

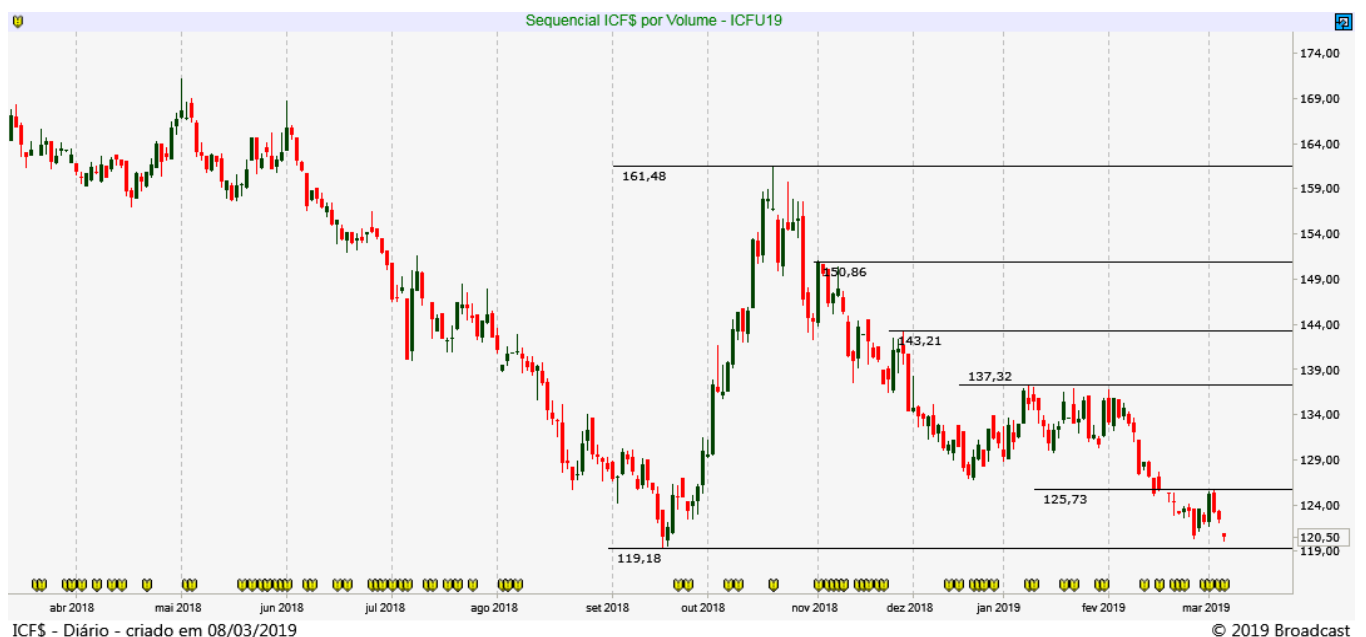

## MILHO (CBOT CME E BM&F)

### COCK19 MAIO19 (CBOT CME)

O Milho Chicago perdeu suporte em 376,50 e atinge região de apoios entre 365,00 e 362,50.

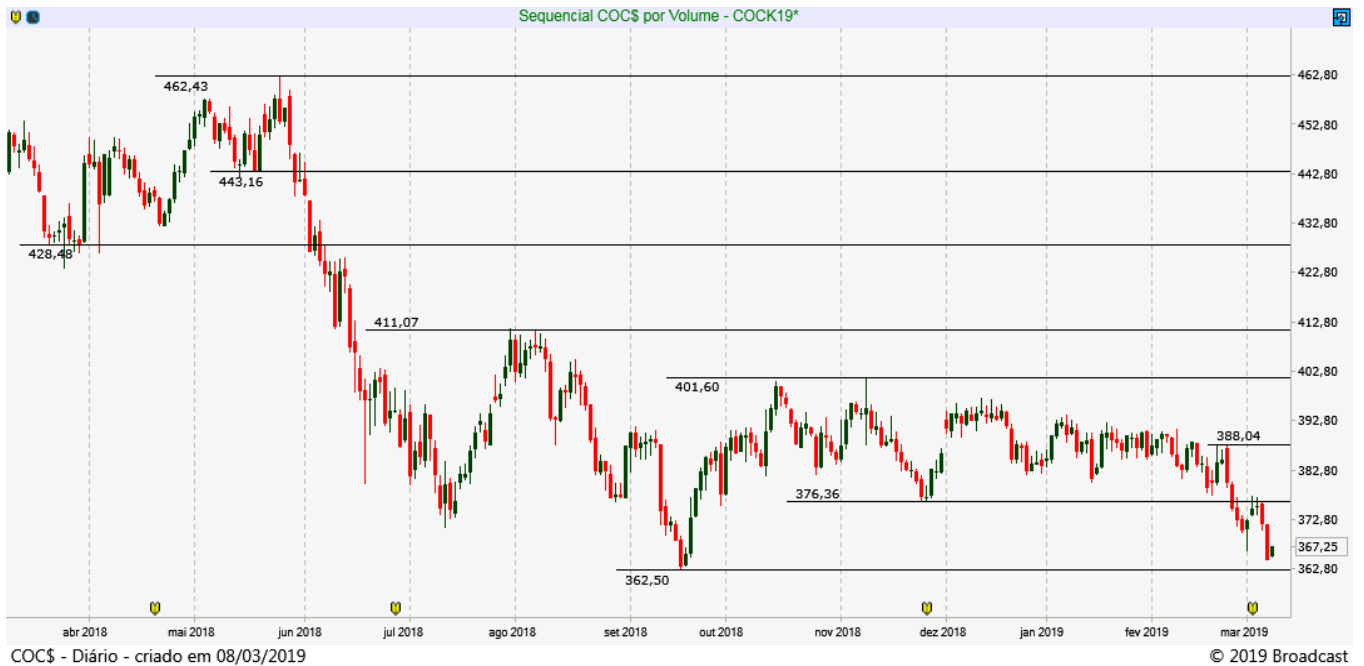

### CCMK19 MAIO19 (BM&F)

O Milho BM&F segue em movimento de alta chegando em resistências entre 40,00 e 41,00.

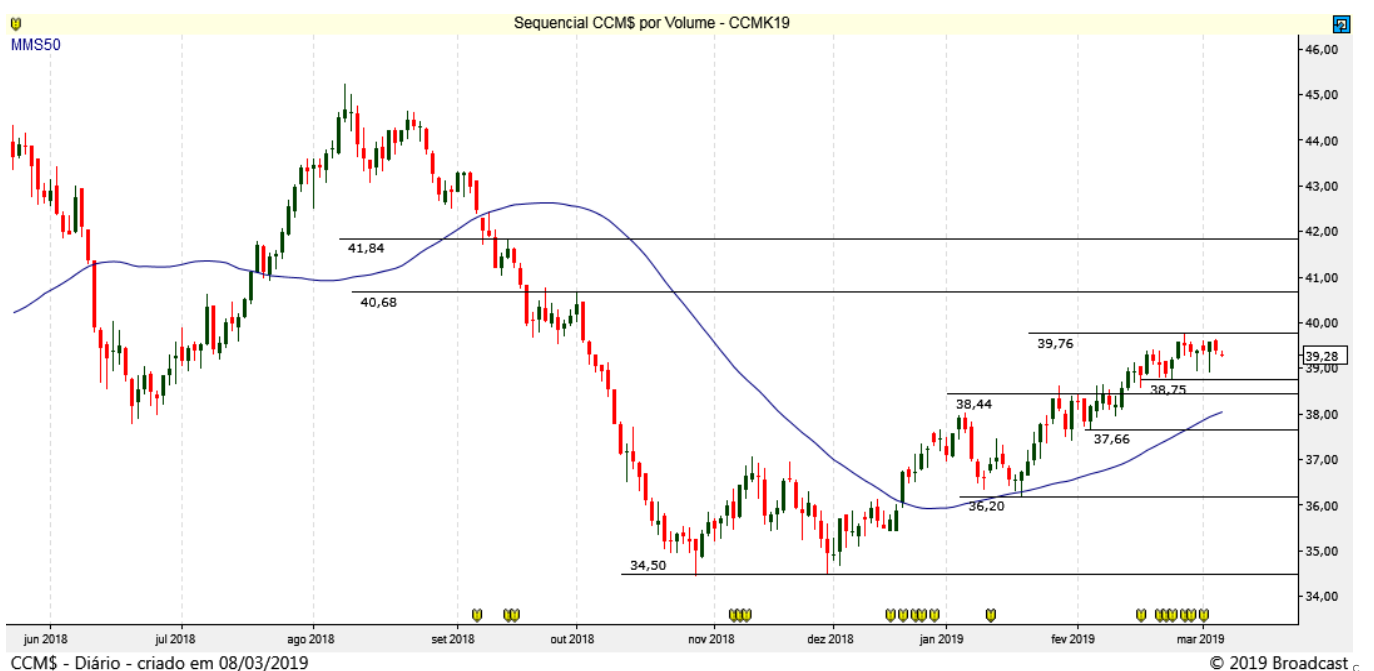

## SOJA (CBOT CME)

### SBCK19 MAIO19 (CBOT\_CME)

A Soja segue operando sem tendência definida, suportes em 894 e 883 e resistência em 925 e 945.



## REAIS POR DÓLAR (BM&F)

### DOLJ19 – ABRIL 19 (BM&F)

O contrato futuro do Dólar superou a média de 50 dias e segue mostrando pressão na compra com resistências em 3.900 e 3.930 pontos.



Resistência 10	3.950
Resistência 9	3.940
Resistência 8	3.930
Resistência 7	3.920
Resistência 6	3.915
Resistência 5	3.909
Resistência 4	3.900
Resistência 3	3.898
Resistência 2	3.890
Resistência 1	3.885

Suporte 1	3.875
Suporte 2	3.866
Suporte 3	3.860
Suporte 4	3.851
Suporte 5	3.840
Suporte 6	3.835
Suporte 7	3.825
Suporte 8	3.820
Suporte 9	3.815
Suporte 10	3.810

DOL\$ - Diário - criado em 08/03/2019

© 2019 Broadcast

Data	Investidores		Bancos
	Não Residentes	Investidores Institucionais	
7-mar	202703	-121881	-85747
6-mar	212593	-141386	-79867
1-mar	207864	-149867	-70592
28-fev	166473	-132502	-56316
27-fev	153215	-147494	-30366
26-fev	173734	-152177	-38447
25-fev	178442	-162045	-35512
22-fev	176104	-162287	-32582
21-fev	206265	-161348	-60527
20-fev	199763	-157176	-64607
19-fev	207427	-160265	-69867
18-fev	202855	-166333	-56292
15-fev	205529	-167202	-59832
14-fev	216845	-169868	-66567
13-fev	213894	-160487	-73872
12-fev	195794	-168982	-51907
11-fev	197781	-177254	-41637
8-fev	227778	-192791	-58362
7-fev	223822	-177890	-69952
6-fev	188953	-163144	-45684
5-fev	165187	-173788	-16554
4-fev	178140	-185826	-16834
1-fev	170639	-179495	-17109
31-jan	178140	-185826	-16834

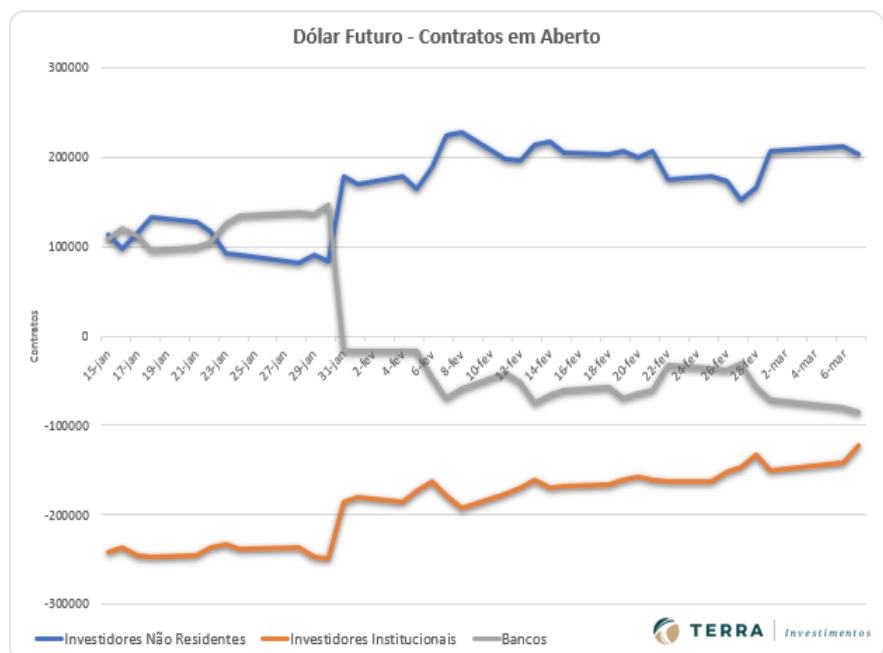

## ÍNDICE FUTURO IBOVESPA (BM&F)

### INDJ19 – ABRIL 19 (BM&F)

O contrato futuro do Ibovespa testa suporte importante em 94.400 pontos!



Resistência 10	97.590
Resistência 9	97.250
Resistência 8	97.000
Resistência 7	96.800
Resistência 6	96.500
Resistência 5	96.250
Resistência 4	96.000
Resistência 3	95.800
Resistência 2	95.500
Resistência 1	95.250
Suporte 1	95.000
Suporte 2	94.750
Suporte 3	94.500
Suporte 4	94.300
Suporte 5	94.000
Suporte 6	93.800
Suporte 7	93.600
Suporte 8	93.400
Suporte 9	93.200
Suporte 10	93.000

Data	Investidores Não Residentes	Investidores Institucionais
7-mar	-95003	99469
6-mar	-98192	101098
1-mar	-100368	102870
28-fev	-104461	105260
27-fev	-100170	102312
26-fev	-102560	100642
25-fev	-106159	104420
22-fev	-104717	103208
21-fev	-105976	102532
20-fev	-111699	108403
19-fev	-123390	120749
18-fev	-133701	128206
15-fev	-135985	130518
14-fev	-127100	120724
13-fev	-130388	120340
12-fev	-109754	98299
11-fev	-109032	97802
8-fev	-106355	95221
7-fev	-114395	103331
6-fev	-134738	120537
5-fev	-145811	136022
4-fev	-146320	134915
1-fev	-153906	142571

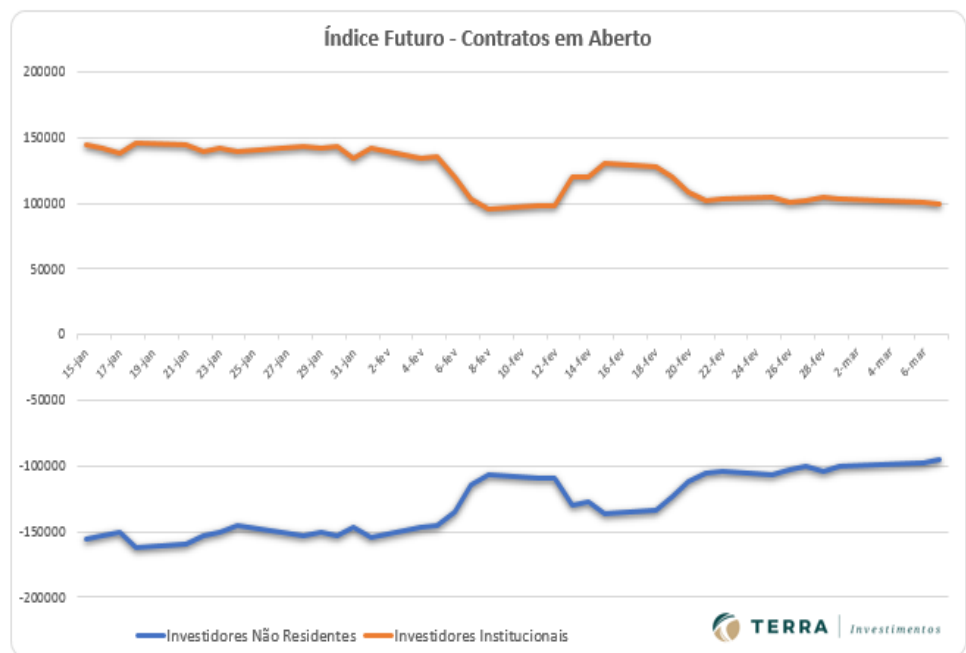

## Disclaimer

Este relatório foi desenvolvido pelo Analista da Terra Investimentos. Trata-se de material de uso exclusivo da companhia e de seus clientes, não podendo ser publicado ou redistribuído sem prévia autorização escrita.

O presente relatório não deve ser considerado de forma isolada. Neste sentido, não só outras informações financeiras, mas também condições macroeconômicas devem ser consideradas pelo investidor. Ainda que baseadas em perspectivas e estudos extensos da nossa equipe de análise, os preços, opiniões e projeções do presente relatório podem ser alteradas. Não obstante, a Terra Investimentos não assume nenhuma responsabilidade em comunicar quaisquer destas alterações para as partes interessadas.

A Terra Investimentos não deve, de maneira nenhuma, ser responsabilizada por ganhos ou perdas financeiras de clientes decorrentes de decisões tomadas com base neste relatório.

### DECLARAÇÕES DO (S) ANALISTA(S)

Sem prejuízo do disclaimer acima e em conformidade com as disposições do Artigo 21 da Instrução CVM nº 598, de 3 de maio de 2018, o(s) analista(s) de investimentos responsável(is) pela elaboração deste relatório declara(m) ainda que:

#### (I) É (são) certificado (s) e credenciados pela APIMEC;

(II) As análises e recomendações refletem única e exclusivamente suas opiniões pessoais, às quais foram realizadas de forma independente e autônoma, inclusive em relação à Terra Investimentos;

(III) Assim como seu (s) cônjuge(s) ou companheiro(s), pode(m) ser titular(es), diretamente ou indiretamente, de ações e/ou outros valores mobiliários de emissão da companhia objeto da análise deste Relatório, mantendo, no entanto, sua imparcialidade na elaboração de documentos;

(IV) assim como seu (s) cônjuge (s) ou companheiro (s), pode (m) estar direta ou indiretamente, envolvido (s) na aquisição, alienação ou intermediação dos valores mobiliários objeto deste Relatório, mantendo, no entanto, sua imparcialidade na elaboração de documentos;

(V) Sua (s) remuneração(ões) é(são) fixa(s) e não está(ão), diretamente ou indiretamente, relacionada(s) à recomendação específica ou atrelada à precificação de quaisquer dos valores mobiliários de emissão da companhia objeto de análise neste Relatório.

### RÉGIS CHINCHILA

CNPI EM-426

ANALISTA DE INVESTIMENTOS

+55 11 3165-6042

[rchinchila@terrainvestimentos.com.br](mailto:rchinchila@terrainvestimentos.com.br)

