

Análise Técnica – Mercado Futuro

BOI GORDO (BM&F)

BGIH19 MARÇO19 (BM&F)

O contrato futuro de Boi Gordo H19 testa região de resistências entre 152,90 / 153,10. Suportes em 151,00 e 150,00.



BGI\$ - Diário - criado em 28/02/2019

© 2019 Broadcast

CAFÉ NYBOT ICE E BM&F

CFNK19 MAIO19 (NYBOT ICE)

O Café NY mantém a tendência de baixa!



ICFU19 SETEMBRO19 (BM&F)

O Café BM&F segue mostrando pressão na venda e buscando suporte em 120,00.



MILHO (CBOT CME E BM&F)

COCH19 MARÇO19 (CBOT CME)

O Milho Chicago perdeu suporte em 367,40 e pode acelerar o lado vendedor.

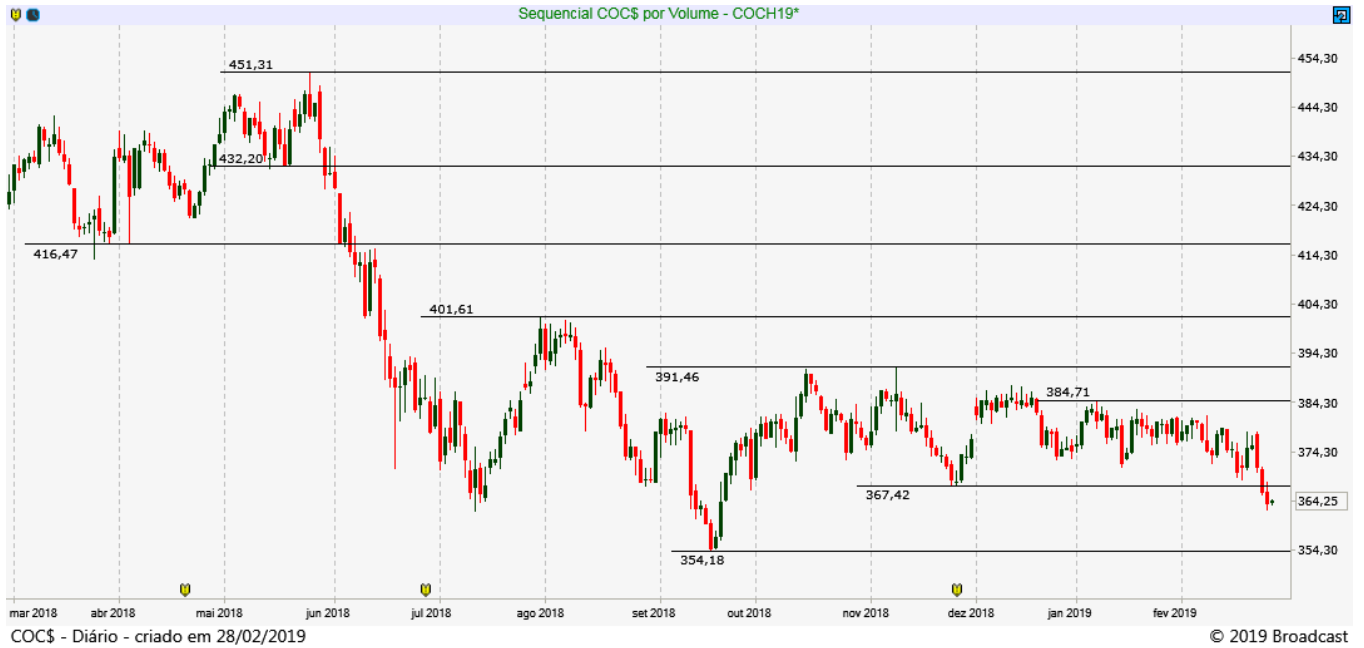

CCMK19 MAIO19 (BM&F)

O Milho BM&F segue em movimento de alta chegando em resistências entre 43,00 e 43,80.

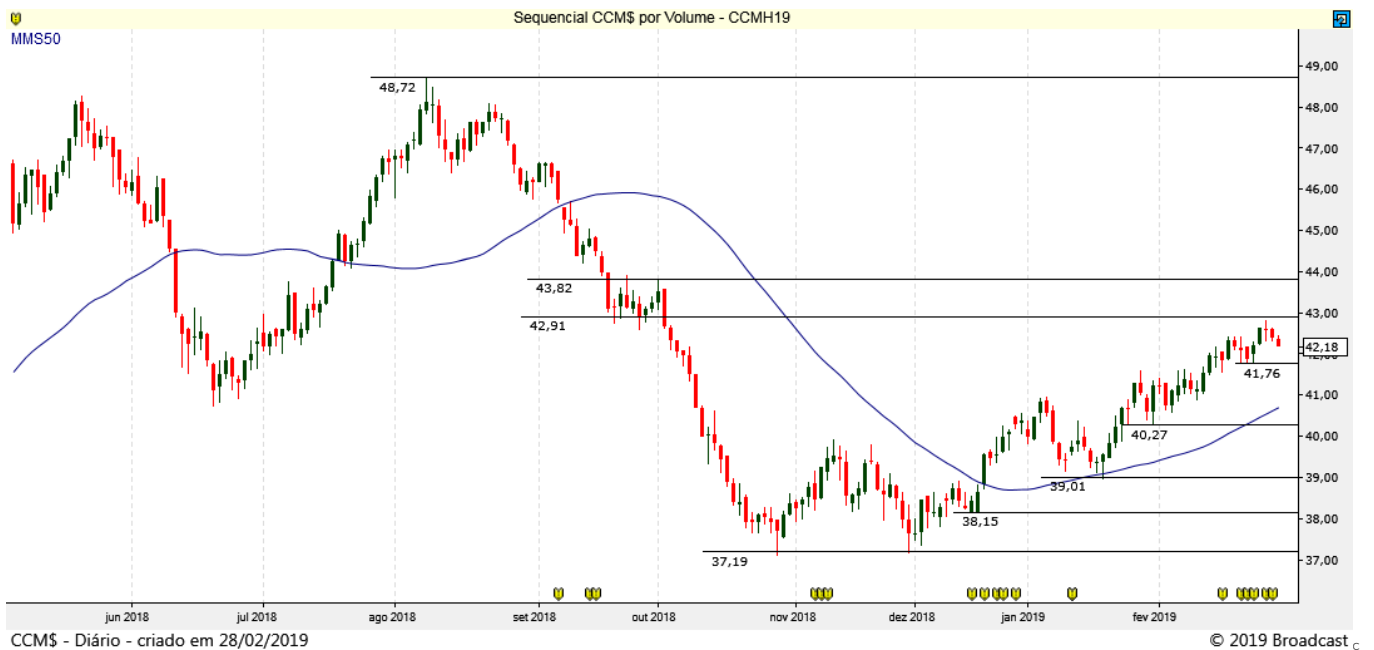

SOJA (CBOT CME)

SBCK19 MAIO19 (CBOT_CME)

A Soja segue operando sem tendência definida, suportes em 905 e 894 e resistência em 945 e 960.

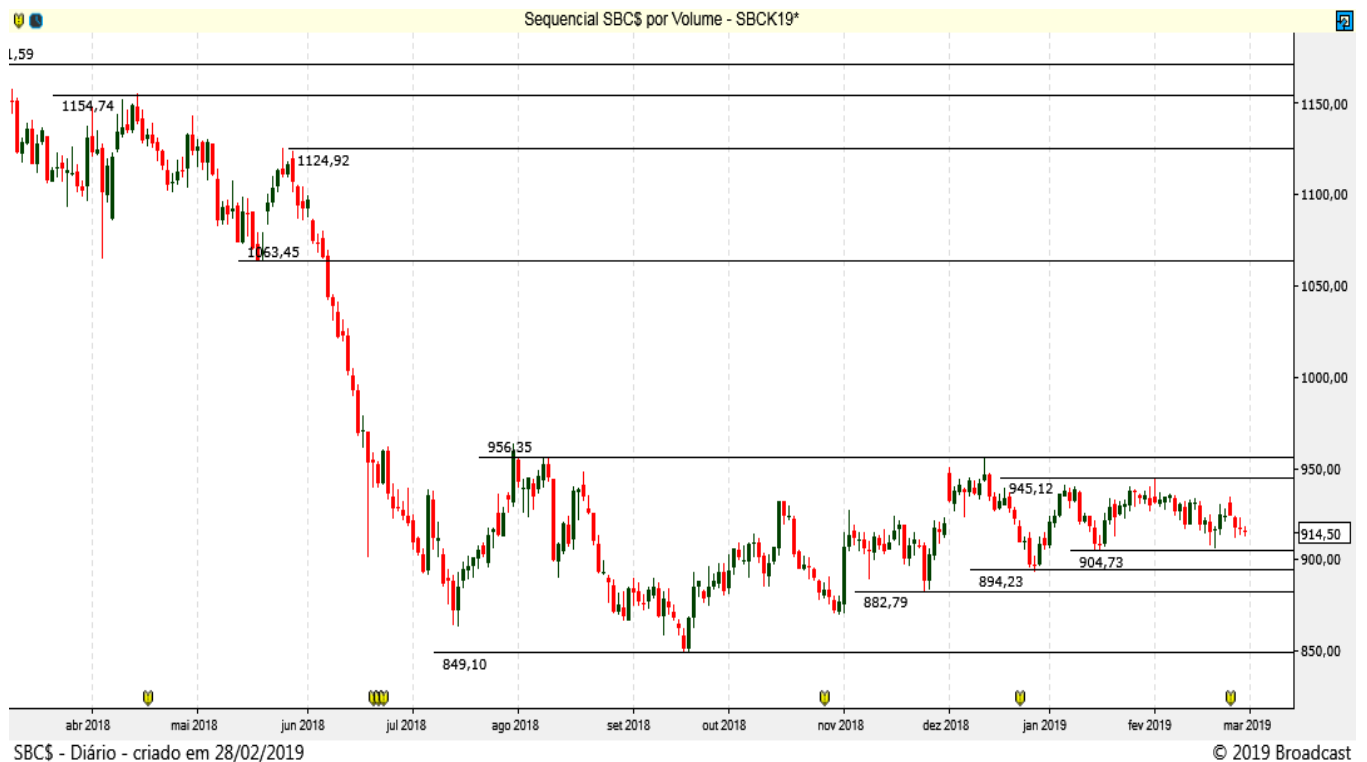

REAIS POR DÓLAR (BM&F)

DOLJ19 – ABRIL 19 (BM&F)

O contrato futuro do Dólar segue em tendência de baixa, com resistências em 3.790/ 3.830 e suportes em 3.710 e 3.690 pontos.

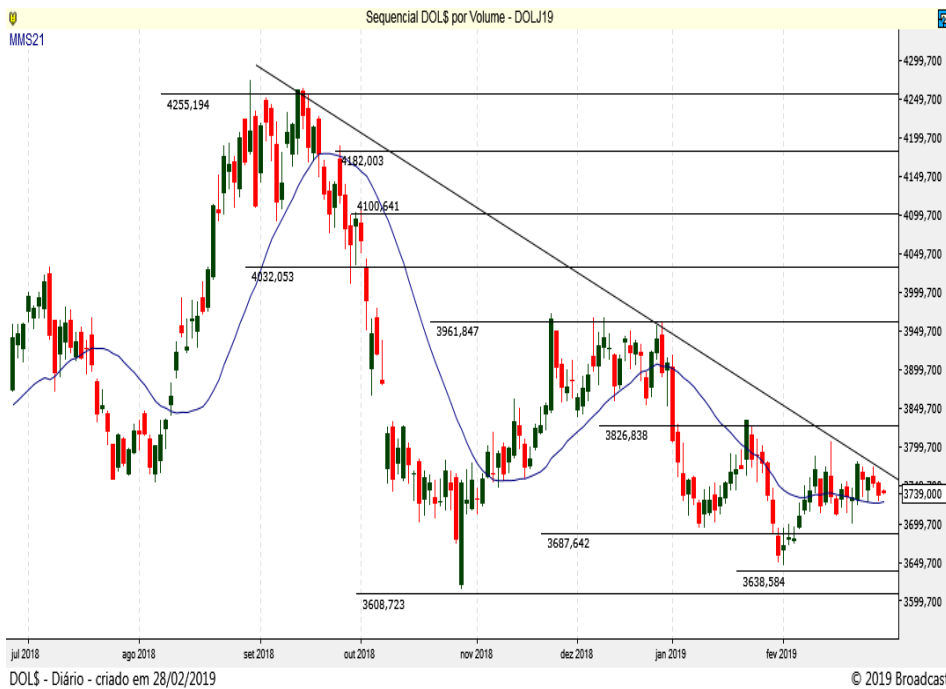

DOLS - Diário - criado em 28/02/2019

Resistência 10	3.806
Resistência 9	3.800
Resistência 8	3.792
Resistência 7	3.780
Resistência 6	3.774
Resistência 5	3.768
Resistência 4	3.758
Resistência 3	3.752
Resistência 2	3.746
Resistência 1	3.739

Suporte 1	3.729
Suporte 2	3.725
Suporte 3	3.720
Suporte 4	3.715
Suporte 5	3.705
Suporte 6	3.700
Suporte 7	3.690
Suporte 8	3.680
Suporte 9	3.670
Suporte 10	3.660

Data	Investidores		Bancos
	Não Residentes	Investidores Institucionais	
27-fev	153215	-147494	-30366
26-fev	173734	-152177	-38447
25-fev	178442	-162045	-35512
22-fev	176104	-162287	-32582
21-fev	206265	-161348	-60527
20-fev	199763	-157176	-64607
19-fev	207427	-160265	-69867
18-fev	202855	-166333	-56292
15-fev	205529	-167202	-59832
14-fev	216845	-169868	-66567
13-fev	213894	-160487	-73872
12-fev	195794	-168982	-51907
11-fev	197781	-177254	-41637
8-fev	227778	-192791	-58362
7-fev	223822	-177890	-69952
6-fev	188953	-163144	-45684
5-fev	165187	-173788	-16554
4-fev	178140	-185826	-16834
1-fev	170639	-179495	-17109
31-jan	178140	-185826	-16834
30-jan	83097	-248963	146701
29-jan	91065	-246656	136466
28-jan	82722	-237418	137881
24-jan	90086	-238417	134701

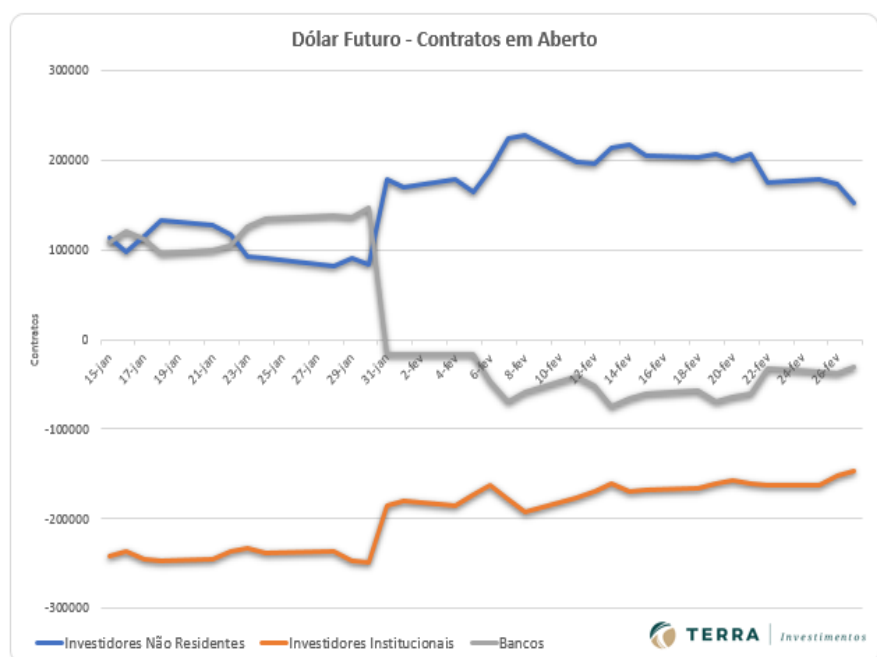

ÍNDICE FUTURO IBOVESPA (BM&F)

INDJ19 – ABRIL 19 (BM&F)

O contrato futuro do Ibovespa tenta retomar a tendência de alta com resistência em 99.790 pontos!



Resistência 10	100.250
Resistência 9	100.000
Resistência 8	99.700
Resistência 7	99.450
Resistência 6	99.290
Resistência 5	99.000
Resistência 4	98.720
Resistência 3	98.500
Resistência 2	98.330
Resistência 1	98.150
Suporte 1	97.900
Suporte 2	97.760
Suporte 3	97.570
Suporte 4	97.340
Suporte 5	97.160
Suporte 6	97.000
Suporte 7	96.700
Suporte 8	96.530
Suporte 9	96.250
Suporte 10	96.000

IND\$ - Diário - criado em 28/02/2019

© 2019 Broadcast

Data	Investidores Não Residentes	Investidores Institucionais
27-fev	-100170	102312
26-fev	-102560	100642
25-fev	-106159	104420
22-fev	-104717	103208
21-fev	-105976	102532
20-fev	-111699	108403
19-fev	-123390	120749
18-fev	-133701	128206
15-fev	-135985	130518
14-fev	-127100	120724
13-fev	-130388	120340
12-fev	-109754	98299
11-fev	-109032	97802
8-fev	-106355	95221
7-fev	-114395	103331
6-fev	-134738	120537
5-fev	-145811	136022
4-fev	-146320	134915
1-fev	-153906	142571
31-jan	-146320	134915
30-jan	-152770	142921
29-jan	-151075	142704
28-jan	-152749	143003

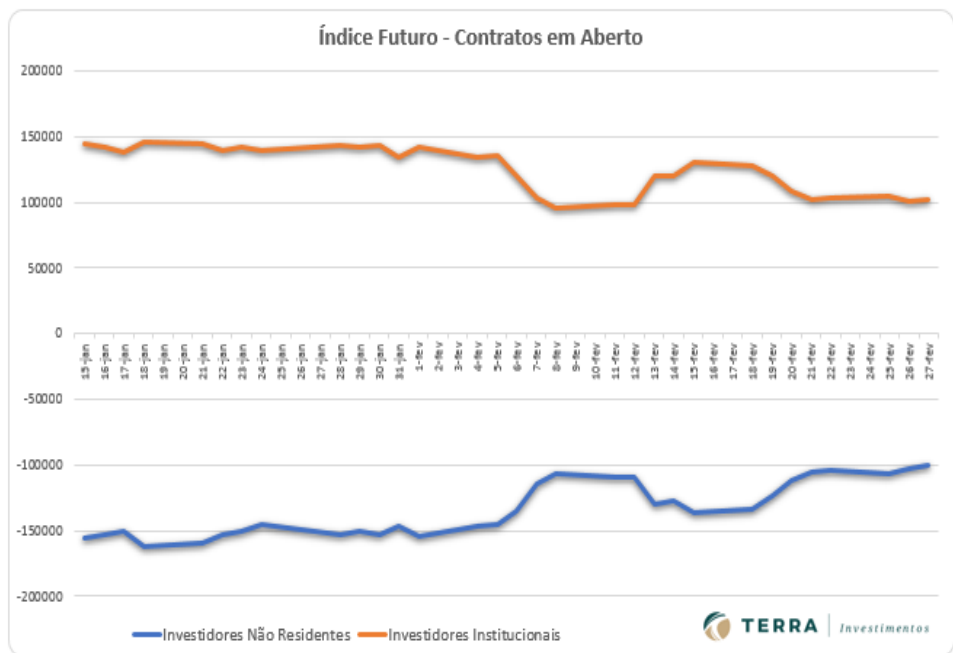

Disclaimer

Este relatório foi desenvolvido pelo Analista da Terra Investimentos. Trata-se de material de uso exclusivo da companhia e de seus clientes, não podendo ser publicado ou redistribuído sem prévia autorização escrita.

O presente relatório não deve ser considerado de forma isolada. Neste sentido, não só outras informações financeiras, mas também condições macroeconômicas devem ser consideradas pelo investidor. Ainda que baseadas em perspectivas e estudos extensos da nossa equipe de análise, os preços, opiniões e projeções do presente relatório podem ser alteradas. Não obstante, a Terra Investimentos não assume nenhuma responsabilidade em comunicar quaisquer destas alterações para as partes interessadas.

A Terra Investimentos não deve, de maneira nenhuma, ser responsabilizada por ganhos ou perdas financeiras de clientes decorrentes de decisões tomadas com base neste relatório.

DECLARAÇÕES DO (S) ANALISTA(S)

Sem prejuízo do disclaimer acima e em conformidade com as disposições do Artigo 21 da Instrução CVM nº 598, de 3 de maio de 2018, o(s) analista(s) de investimentos responsável(is) pela elaboração deste relatório declara(m) ainda que:

(I) É (são) certificado (s) e credenciados pela APIMEC;

(II) As análises e recomendações refletem única e exclusivamente suas opiniões pessoais, às quais foram realizadas de forma independente e autônoma, inclusive em relação à Terra Investimentos;

(III) Assim como seu (s) cônjuge(s) ou companheiro(s), pode(m) ser titular(es), diretamente ou indiretamente, de ações e/ou outros valores mobiliários de emissão da companhia objeto da análise deste Relatório, mantendo, no entanto, sua imparcialidade na elaboração de documentos;

(IV) assim como seu (s) cônjuge (s) ou companheiro (s), pode (m) estar direta ou indiretamente, envolvido (s) na aquisição, alienação ou intermediação dos valores mobiliários objeto deste Relatório, mantendo, no entanto, sua imparcialidade na elaboração de documentos;

(V) Sua (s) remuneração(ões) é(são) fixa(s) e não está(ão), diretamente ou indiretamente, relacionada(s) à recomendação específica ou atrelada à precificação de quaisquer dos valores mobiliários de emissão da companhia objeto de análise neste Relatório.

RÉGIS CHINCHILA

CNPI EM-426

ANALISTA DE INVESTIMENTOS

+55 11 3165-6042

rchinchila@terrainvestimentos.com.br

