

Análise Técnica – Mercado Futuro

BOI GORDO (BM&F)

BGIK19 MAIO19 (BM&F)

O contrato futuro de Boi Gordo K19 testa região de resistências entre 152,10 / 152,90. Suportes em 149,80 e 148,80.



CAFÉ NYBOT ICE E BM&F

CFNK19 MAIO19 (NYBOT ICE)

O Café NY mantém a tendência de baixa testando faixa importante em 100,00.



ICFH19 MARÇO19 (BM&F)

O Café BM&F segue mostrando pressão na venda e perdendo suporte em 116,20.

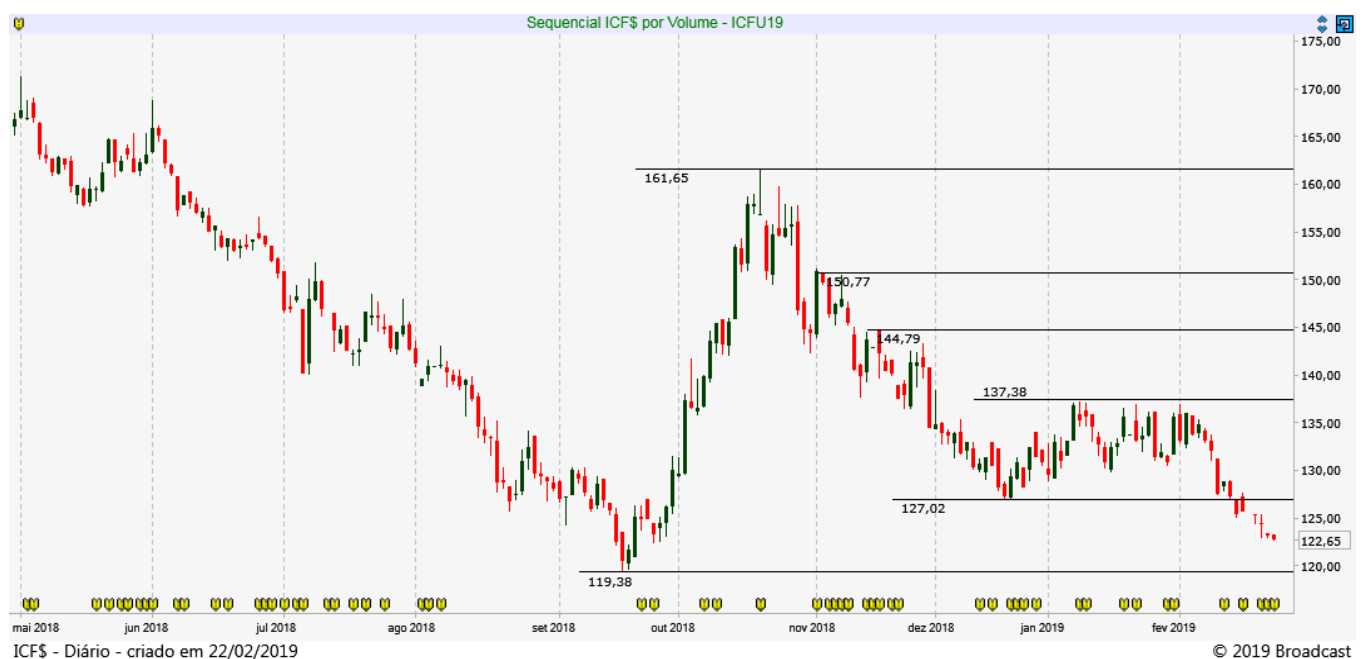

MILHO (CBOT CME E BM&F)

COCH19 MARÇO19 (CBOT CME)

O Milho Chicago mantém a tendência lateral com suporte em 367,50 e resistência em 380,00.

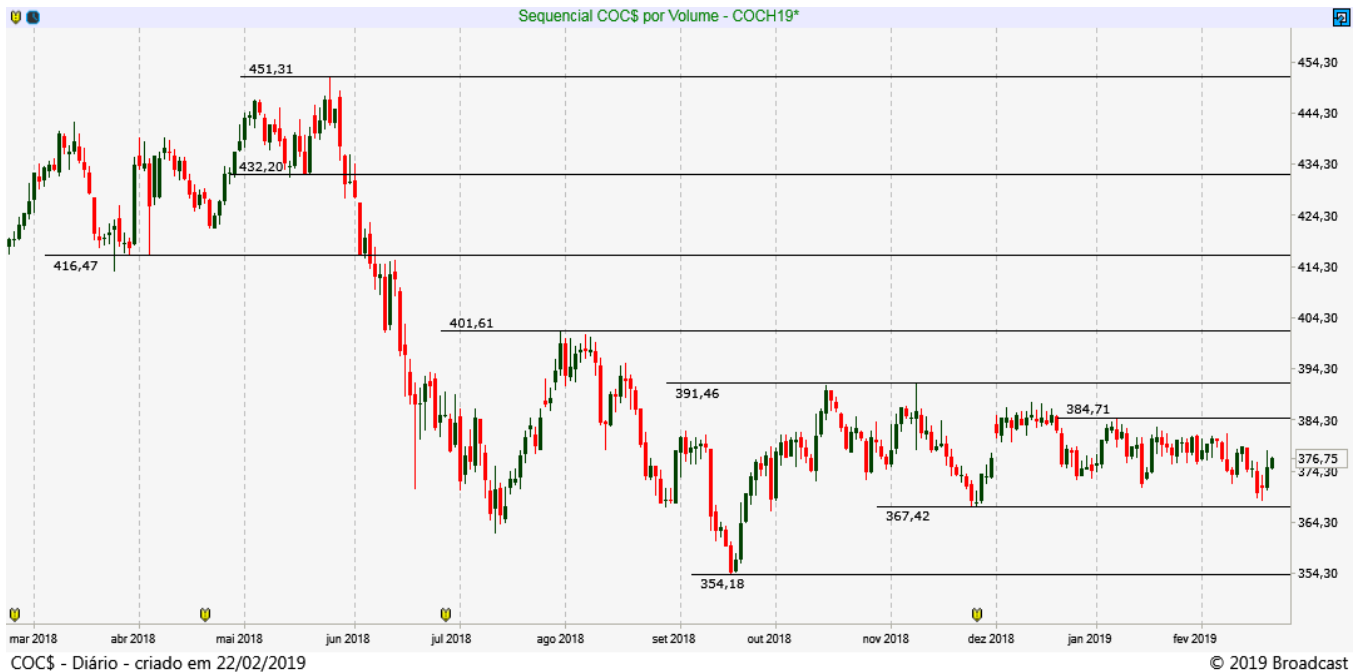

CCMH19 MARÇO19 (BM&F)

O Milho BM&F rompeu resistência em 41,20, mas a tendência continua fraca na alta.



SOJA (CBOT CME)

SBCH19 MARÇO19 (CBOT_CME)

A Soja segue operando sem tendência definida, suportes em 890 e 880 e resistência em 925 e 942.

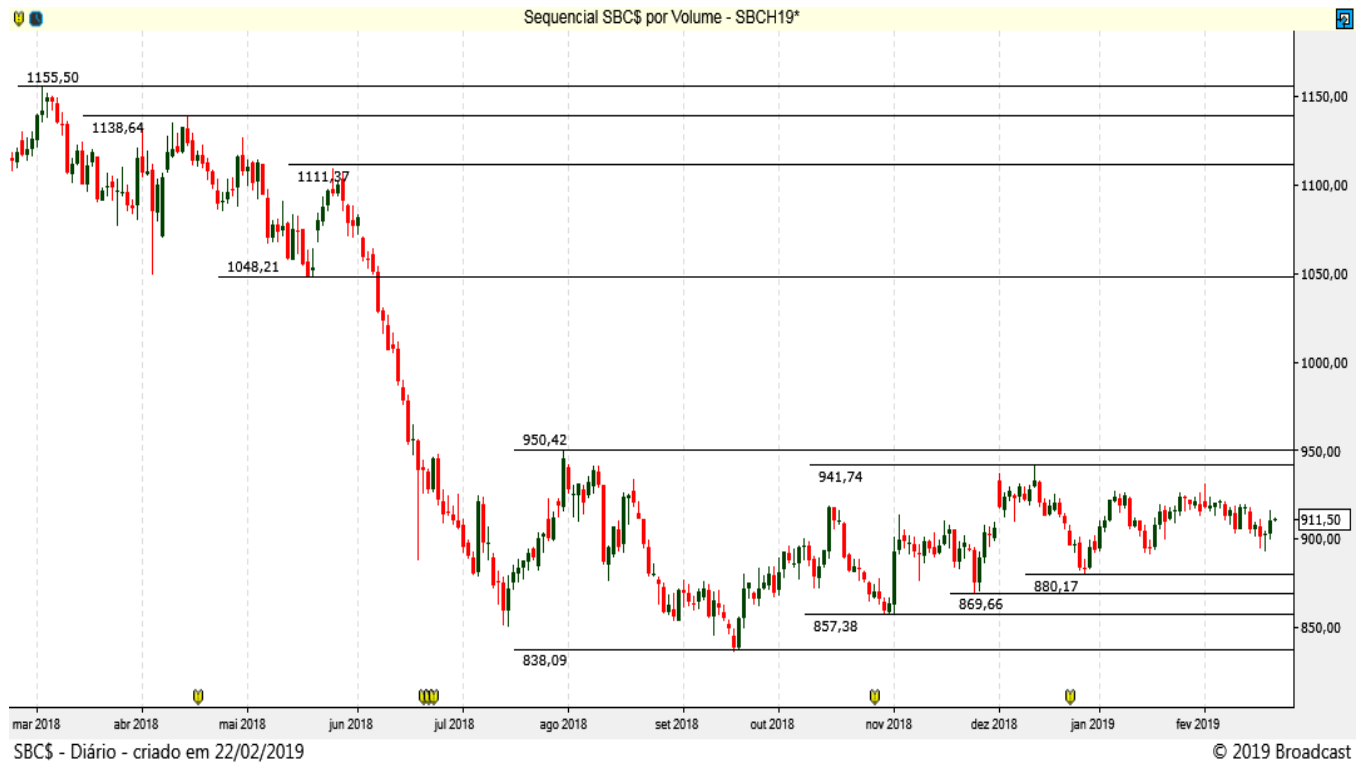

REAIS POR DÓLAR (BM&F) DOLH19 – MARÇO 19 (BM&F)

O contrato futuro do Dólar segue em tendência de baixa, com resistências em 3.790/ 3.830 e suportes em 3.710 e 3.690 pontos.

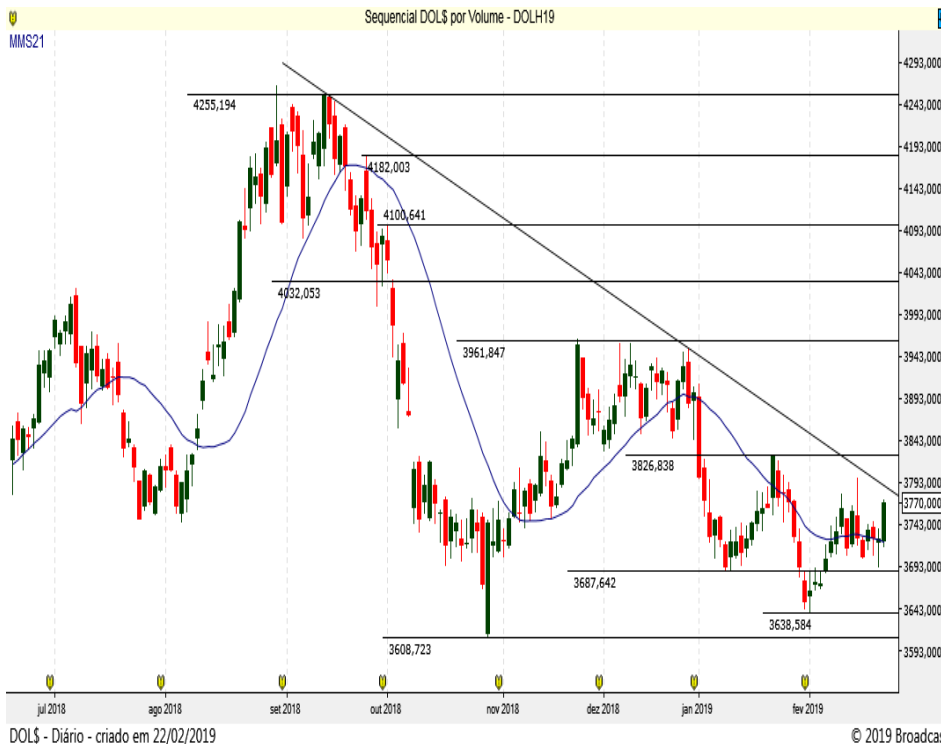

| | |
|----------------|-------|
| Resistência 10 | 3.850 |
| Resistência 9 | 3.840 |
| Resistência 8 | 3.830 |
| Resistência 7 | 3.825 |
| Resistência 6 | 3.820 |
| Resistência 5 | 3.810 |
| Resistência 4 | 3.800 |
| Resistência 3 | 3.790 |
| Resistência 2 | 3.785 |
| Resistência 1 | 3.775 |

| | |
|------------|-------|
| Suporte 1 | 3.765 |
| Suporte 2 | 3.760 |
| Suporte 3 | 3.755 |
| Suporte 4 | 3.750 |
| Suporte 5 | 3.740 |
| Suporte 6 | 3.735 |
| Suporte 7 | 3.720 |
| Suporte 8 | 3.715 |
| Suporte 9 | 3.708 |
| Suporte 10 | 3.700 |

| Data | Investidores | | Bancos |
|--------|----------------|-----------------------------|--------|
| | Não Residentes | Investidores Institucionais | |
| 21-fev | 206265 | -161348 | -60527 |
| 20-fev | 199763 | -157176 | -64607 |
| 19-fev | 207427 | -160265 | -69867 |
| 18-fev | 202855 | -166333 | -56292 |
| 15-fev | 205529 | -167202 | -59832 |
| 14-fev | 216845 | -169868 | -66567 |
| 13-fev | 213894 | -160487 | -73872 |
| 12-fev | 195794 | -168982 | -51907 |
| 11-fev | 197781 | -177254 | -41637 |
| 8-fev | 227778 | -192791 | -58362 |
| 7-fev | 223822 | -177890 | -69952 |
| 6-fev | 188953 | -163144 | -45684 |
| 5-fev | 165187 | -173788 | -16554 |
| 4-fev | 178140 | -185826 | -16834 |
| 1-fev | 170639 | -179495 | -17109 |
| 31-jan | 178140 | -185826 | -16834 |
| 30-jan | 83097 | -248963 | 146701 |
| 29-jan | 91065 | -246656 | 136466 |
| 28-jan | 82722 | -237418 | 137881 |
| 24-jan | 90086 | -238417 | 134701 |
| 23-jan | 92786 | -233822 | 125336 |
| 22-jan | 117588 | -237129 | 104231 |
| 21-jan | 128285 | -244621 | 99781 |
| 18-jan | 133662 | -247053 | 96461 |

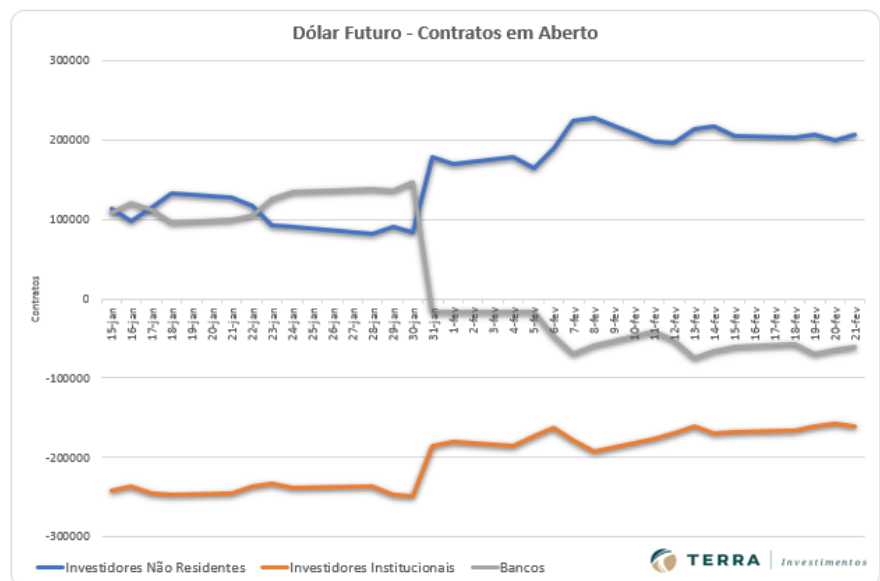

ÍNDICE FUTURO IBOVESPA (BM&F)

INDJ19 – ABRIL 19 (BM&F)

O contrato futuro do Ibovespa tenta retomar a tendência de alta com resistência em 99.790 pontos!



| | |
|----------------|---------|
| Resistência 10 | 100.250 |
| Resistência 9 | 100.000 |
| Resistência 8 | 99.700 |
| Resistência 7 | 99.450 |
| Resistência 6 | 99.220 |
| Resistência 5 | 99.000 |
| Resistência 4 | 98.800 |
| Resistência 3 | 98.550 |
| Resistência 2 | 98.230 |
| Resistência 1 | 98.000 |

| | |
|------------|--------|
| Suporte 1 | 97.500 |
| Suporte 2 | 97.230 |
| Suporte 3 | 97.000 |
| Suporte 4 | 96.650 |
| Suporte 5 | 96.350 |
| Suporte 6 | 96.000 |
| Suporte 7 | 95.730 |
| Suporte 8 | 95.500 |
| Suporte 9 | 95.300 |
| Suporte 10 | 95.100 |

INDS - Diário - criado em 22/02/2019

© 2019 Broadcast

| Data | Investidores Não Residentes | Investidores Institucionais |
|--------|-----------------------------|-----------------------------|
| 21-fev | -105976 | 102532 |
| 20-fev | -111699 | 108403 |
| 19-fev | -123390 | 120749 |
| 18-fev | -133701 | 128206 |
| 15-fev | -135985 | 130518 |
| 14-fev | -127100 | 120724 |
| 13-fev | -130388 | 120340 |
| 12-fev | -109754 | 98299 |
| 11-fev | -109032 | 97802 |
| 8-fev | -106355 | 95221 |
| 7-fev | -114395 | 103331 |
| 6-fev | -134738 | 120537 |
| 5-fev | -145811 | 136022 |
| 4-fev | -146320 | 134915 |
| 1-fev | -153906 | 142571 |
| 31-jan | -146320 | 134915 |
| 30-jan | -152770 | 142921 |
| 29-jan | -151075 | 142704 |
| 28-jan | -152749 | 143003 |
| 24-jan | -145411 | 139530 |
| 23-jan | -150992 | 142515 |
| 22-jan | -153303 | 140065 |
| 21-jan | -159219 | 144834 |

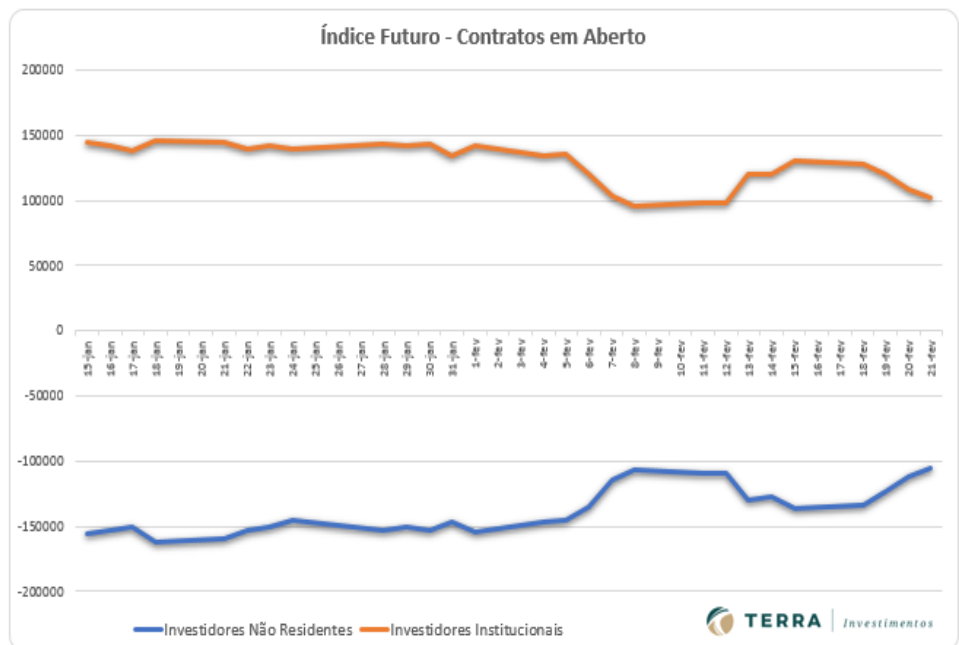

Disclaimer

Este relatório foi desenvolvido pelo Analista da Terra Investimentos. Trata-se de material de uso exclusivo da companhia e de seus clientes, não podendo ser publicado ou redistribuído sem prévia autorização escrita.

O presente relatório não deve ser considerado de forma isolada. Neste sentido, não só outras informações financeiras, mas também condições macroeconômicas devem ser consideradas pelo investidor. Ainda que baseadas em perspectivas e estudos extensos da nossa equipe de análise, os preços, opiniões e projeções do presente relatório podem ser alteradas. Não obstante, a Terra Investimentos não assume nenhuma responsabilidade em comunicar quaisquer destas alterações para as partes interessadas.

A Terra Investimentos não deve, de maneira nenhuma, ser responsabilizada por ganhos ou perdas financeiras de clientes decorrentes de decisões tomadas com base neste relatório.

DECLARAÇÕES DO (S) ANALISTA(S)

Sem prejuízo do disclaimer acima e em conformidade com as disposições do Artigo 21 da Instrução CVM nº 598, de 3 de maio de 2018, o(s) analista(s) de investimentos responsável(is) pela elaboração deste relatório declara(m) ainda que:

(I) É (são) certificado (s) e credenciados pela APIMEC;

(II) As análises e recomendações refletem única e exclusivamente suas opiniões pessoais, às quais foram realizadas de forma independente e autônoma, inclusive em relação à Terra Investimentos;

(III) Assim como seu (s) cônjuge(s) ou companheiro(s), pode(m) ser titular(es), diretamente ou indiretamente, de ações e/ou outros valores mobiliários de emissão da companhia objeto da análise deste Relatório, mantendo, no entanto, sua imparcialidade na elaboração de documentos;

(IV) assim como seu (s) cônjuge (s) ou companheiro (s), pode (m) estar direta ou indiretamente, envolvido (s) na aquisição, alienação ou intermediação dos valores mobiliários objeto deste Relatório, mantendo, no entanto, sua imparcialidade na elaboração de documentos;

(V) Sua (s) remuneração(ões) é(são) fixa(s) e não está(ão), diretamente ou indiretamente, relacionada(s) à recomendação específica ou atrelada à precificação de quaisquer dos valores mobiliários de emissão da companhia objeto de análise neste Relatório.

RÉGIS CHINCHILA

CNPI EM-426

ANALISTA DE INVESTIMENTOS

+55 11 3165-6042

rchinchila@terrainvestimentos.com.br

