

# Análise Técnica – Mercado Futuro

BOI GORDO (BM&F)

BGIK19 MAIO19 (BM&F)

O contrato futuro de Boi Gordo K19 mostrou realização com suportes importantes em 150,00 e 149,00.

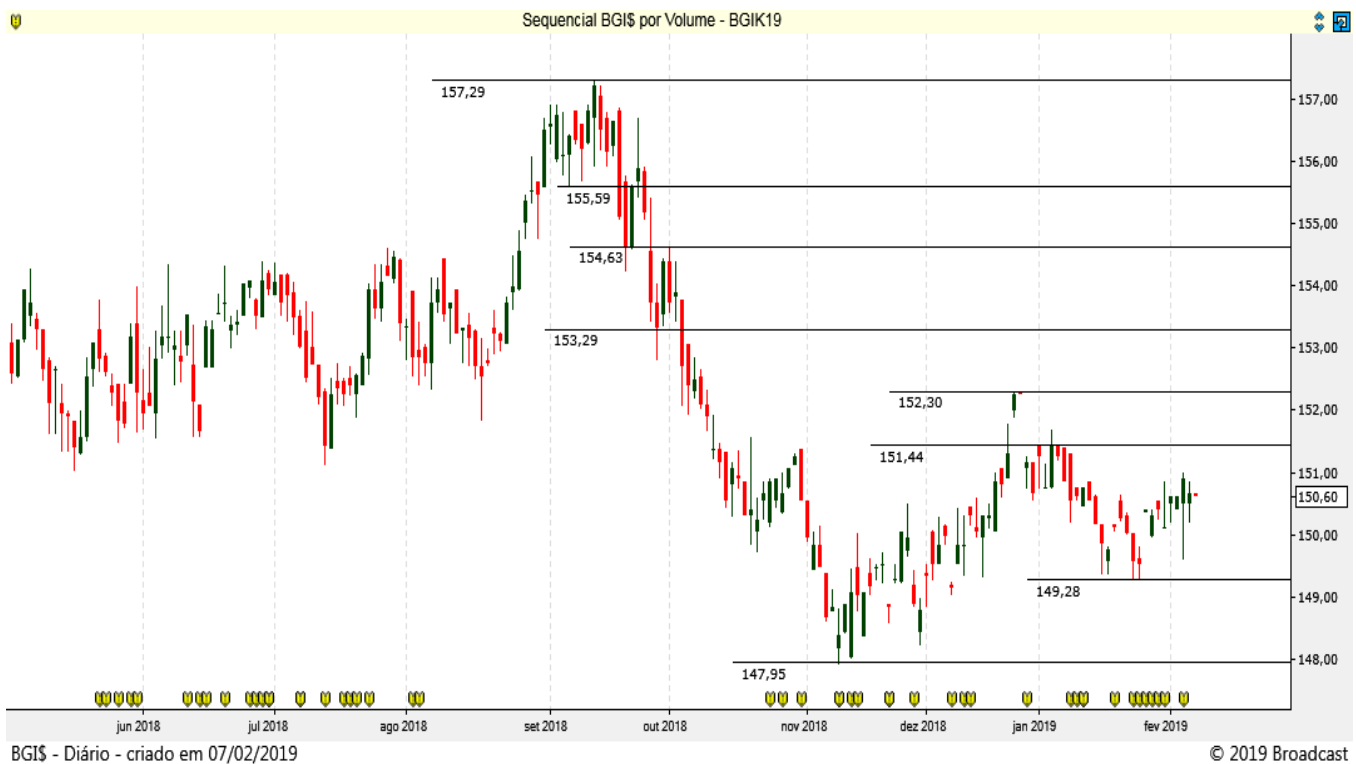

## CAFÉ NYBOT ICE E BM&F

### CFNH19 MARÇO19 (NYBOT ICE)

O Café NY segue tentando consolidar um fundo com suportes em 100 e 98,50. Resistência em 106,80.



### ICFH19 MARÇO19 (BM&F)

O Café BM&F uma formação de reversão apenas acima da resistência em 128,50.



## MILHO (CBOT CME E BM&F)

### COCH19 MARÇO19 (CBOT CME)

O Milho Chicago tenta romper resistências importantes em 387 e 391,50! Tendência lateral!

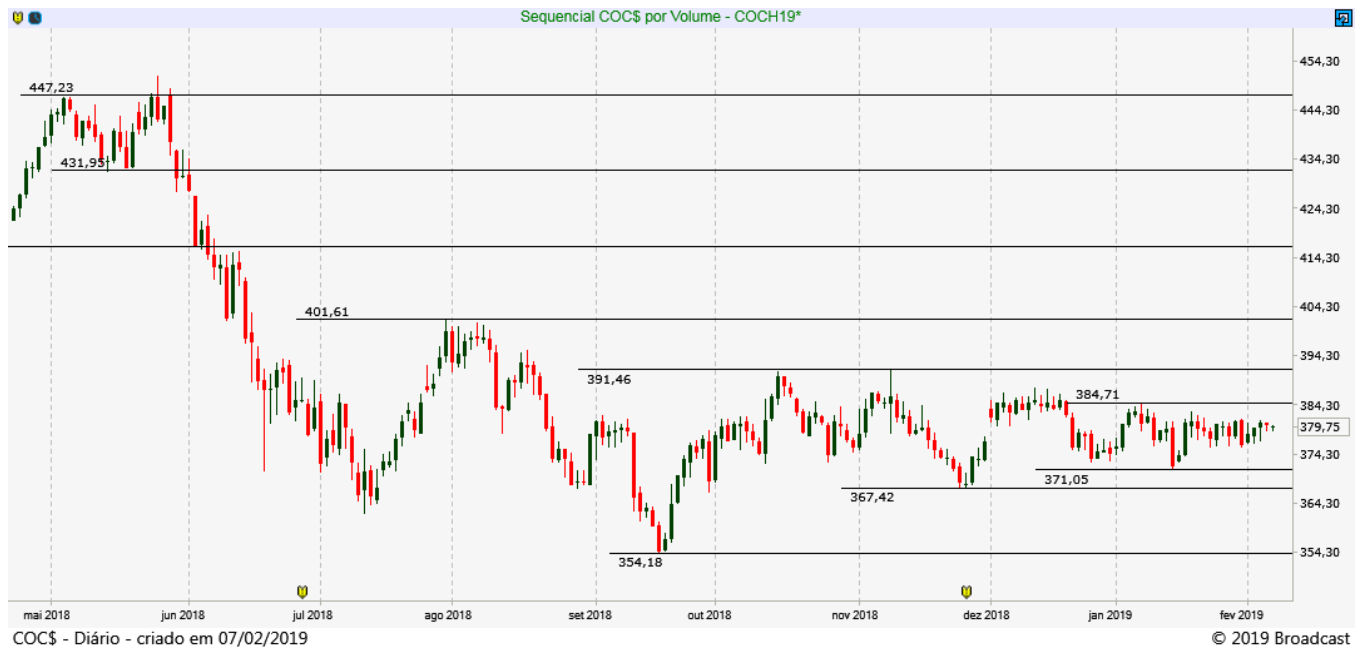

### CCMH19 MARÇO19 (BM&F)

O Milho BM&F rompeu resistência em 40,65, mas volta a mostrar correção técnica.

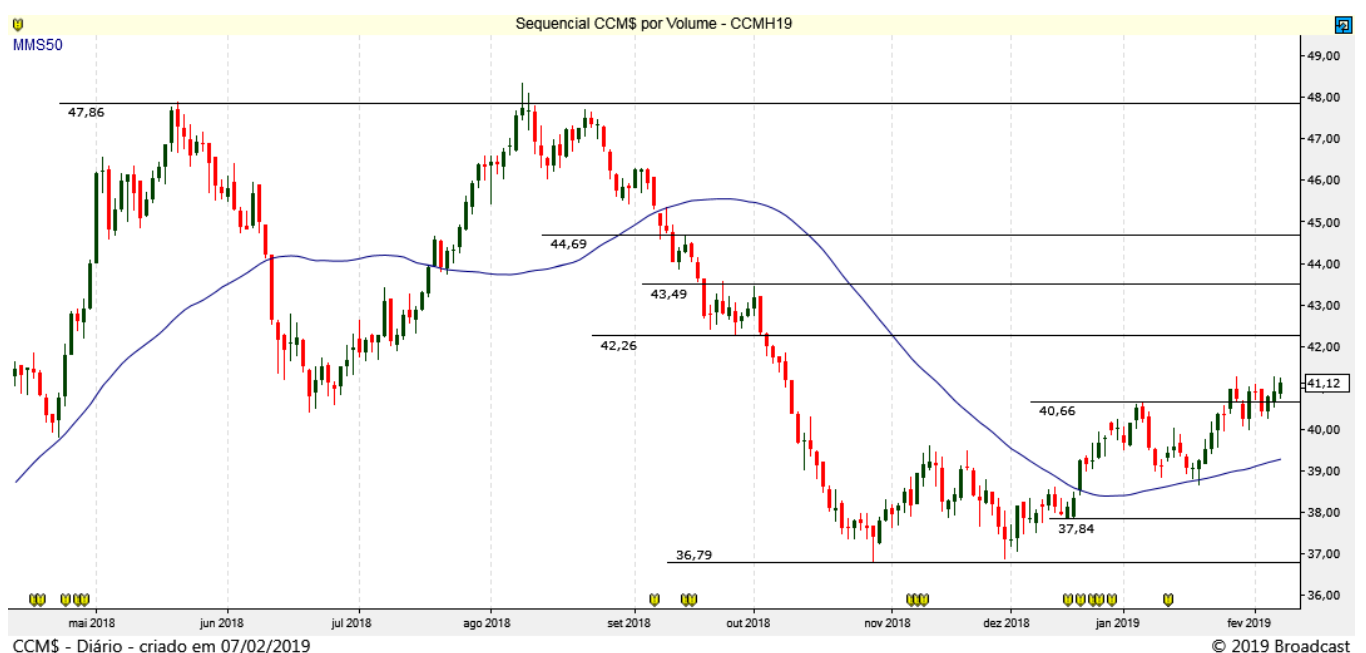

## SOJA (CBOT CME)

### SBCH19 MARÇO19 (CBOT\_CME)

A Soja segue operando sem tendência definida, suportes em 894 e 880 e resistência em 925 e 942.

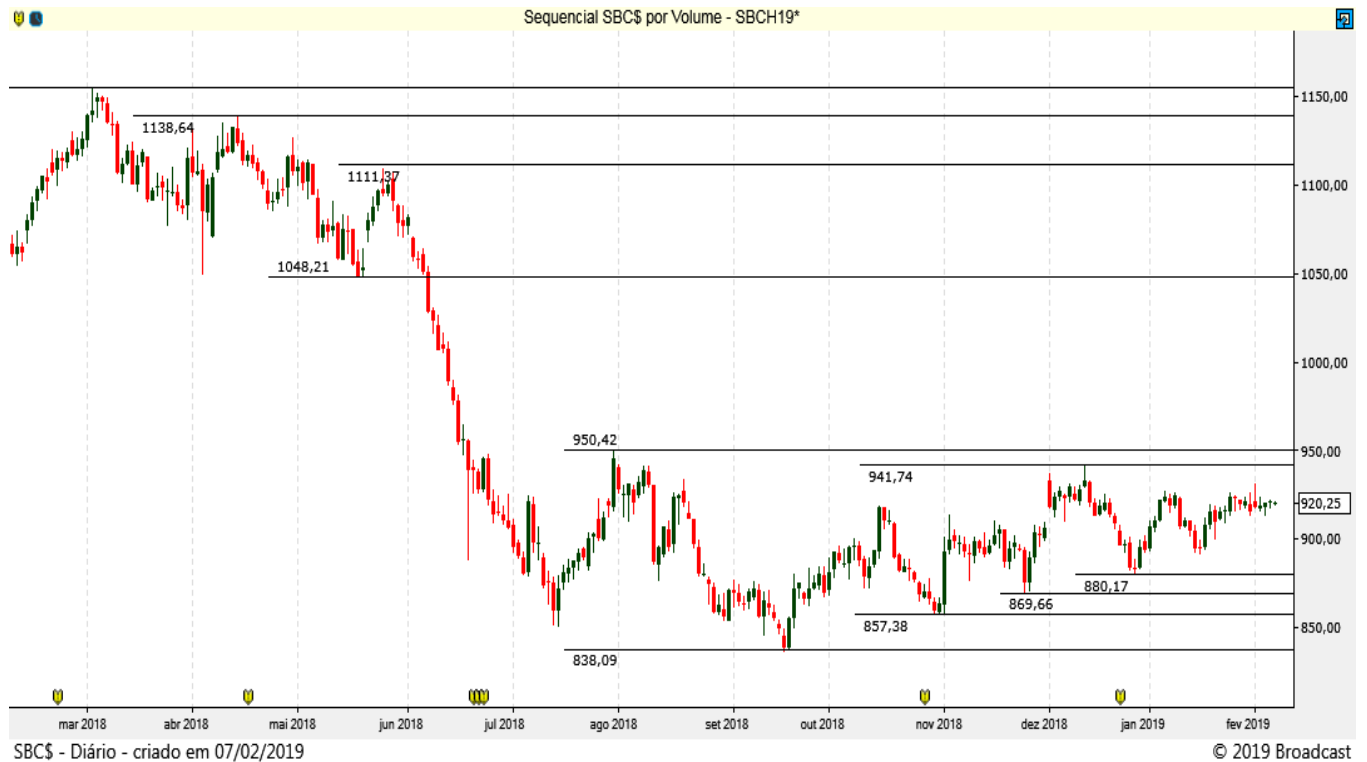

## REAIS POR DÓLAR (BM&F) DOLH19 – MARÇO 19 (BM&F)

O contrato futuro do Dólar mostra alta e tem resistências em 3.730 e 3.750 pontos



Resistência 10	3.775
Resistência 9	3.768
Resistência 8	3.759
Resistência 7	3.750
Resistência 6	3.745
Resistência 5	3.740
Resistência 4	3.733
Resistência 3	3.727
Resistência 2	3.721
Resistência 1	3.710

Suporte 1	3.700
Suporte 2	3.690
Suporte 3	3.685
Suporte 4	3.678
Suporte 5	3.670
Suporte 6	3.666
Suporte 7	3.660
Suporte 8	3.655
Suporte 9	3.650
Suporte 10	3.644

Data	Investidores		Bancos
	Não Residentes	Investidores Institucionais	
6-fev	188953	-163144	-45684
5-fev	165187	-173788	-16554
4-fev	178140	-185826	-16834
1-fev	170639	-179495	-17109
31-jan	178140	-185826	-16834
30-jan	83097	-248963	146701
29-jan	91065	-246656	136466
28-jan	82722	-237418	137881
24-jan	90086	-238417	134701
23-jan	92786	-233822	125336
22-jan	117588	-237129	104231
21-jan	128285	-244621	99781
18-jan	133662	-247053	96461
17-jan	115961	-246017	112476
16-jan	97150	-236686	121246
15-jan	114071	-242092	108581
14-jan	113611	-251227	118401
11-jan	107018	-240209	114191
10-jan	103299	-228461	107072
9-jan	95387	-221798	106346
8-jan	91410	-211406	103316
7-jan	84881	-209127	109361
4-jan	80673	-195704	100206
3-jan	76183	-177099	87321

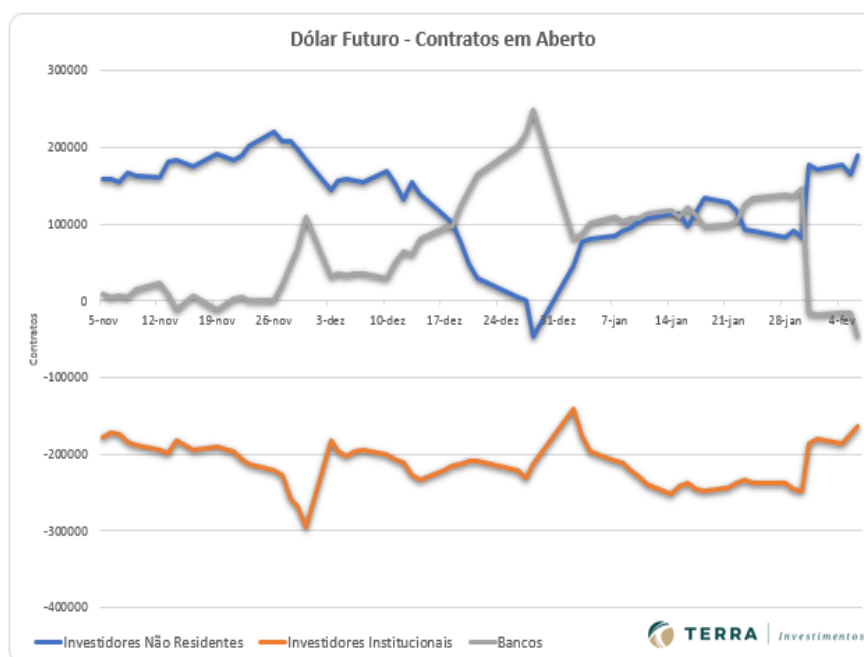

## ÍNDICE FUTURO IBOVESPA (BM&F) INDG19 – FEVEREIRO 19 (BM&F)

O contrato futuro do Ibovespa continua buscando a projeção do Canal de Alta!

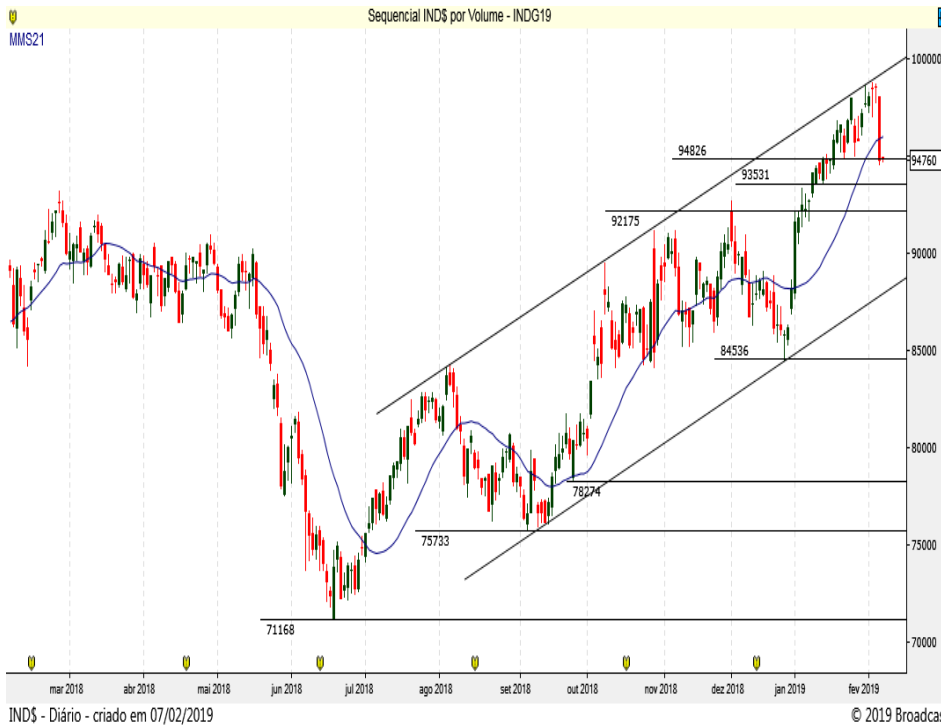

IND\$ - Diário - criado em 07/02/2019

© 2019 Broadcast

Resistência 10	96.600
Resistência 9	96.450
Resistência 8	96.250
Resistência 7	96.000
Resistência 6	95.900
Resistência 5	95.750
Resistência 4	95.500
Resistência 3	95.300
Resistência 2	95.100
Resistência 1	94.950
Suporte 1	94.480
Suporte 2	94.300
Suporte 3	94.000
Suporte 4	93.600
Suporte 5	93.270
Suporte 6	93.000
Suporte 7	92.700
Suporte 8	92.500
Suporte 9	92.250
Suporte 10	92.000

Data	Investidores Não Residentes	Investidores Institucionais
6-fev	-134738	120537
5-fev	-145811	136022
4-fev	-146320	134915
1-fev	-153906	142571
31-jan	-146320	134915
30-jan	-152770	142921
29-jan	-151075	142704
28-jan	-152749	143003
24-jan	-145411	139530
23-jan	-150992	142515
22-jan	-153303	140065
21-jan	-159219	144834
18-jan	-161827	146150
17-jan	-150406	138654
16-jan	-152628	142102
15-jan	-155246	144306
14-jan	-157218	149182
11-jan	-160187	153446
10-jan	-162700	156322
9-jan	-164902	158264
8-jan	-164812	158888
7-jan	-163004	154580
4-jan	-160056	151013

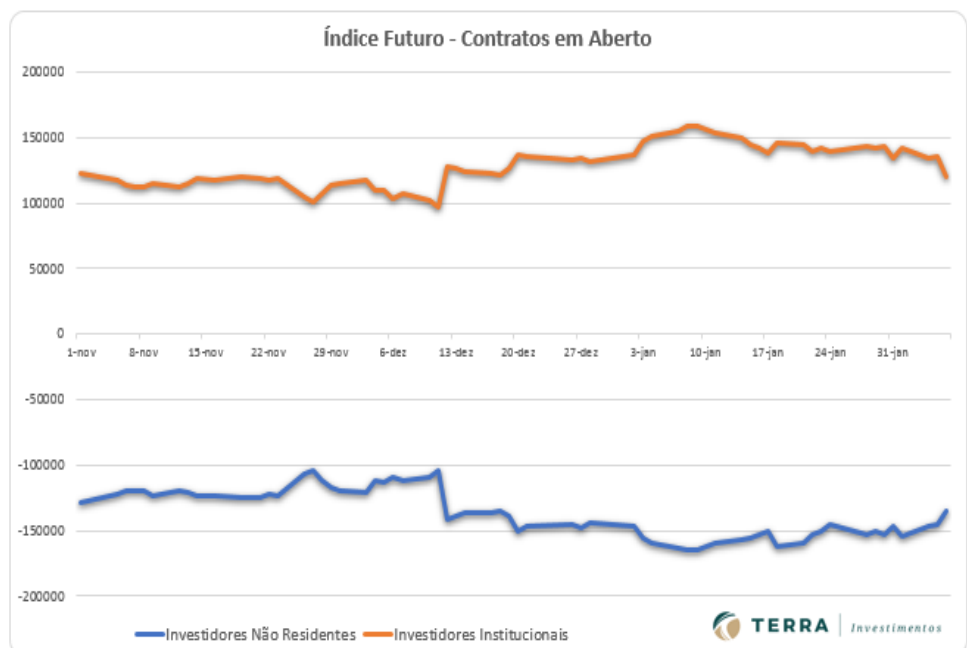

## Disclaimer

Este relatório foi desenvolvido pelo Analista da Terra Investimentos. Trata-se de material de uso exclusivo da companhia e de seus clientes, não podendo ser publicado ou redistribuído sem prévia autorização escrita.

O presente relatório não deve ser considerado de forma isolada. Neste sentido, não só outras informações financeiras, mas também condições macroeconômicas devem ser consideradas pelo investidor. Ainda que baseadas em perspectivas e estudos extensos da nossa equipe de análise, os preços, opiniões e projeções do presente relatório podem ser alteradas. Não obstante, a Terra Investimentos não assume nenhuma responsabilidade em comunicar quaisquer destas alterações para as partes interessadas.

A Terra Investimentos não deve, de maneira nenhuma, ser responsabilizada por ganhos ou perdas financeiras de clientes decorrentes de decisões tomadas com base neste relatório.

### DECLARAÇÕES DO (S) ANALISTA(S)

Sem prejuízo do disclaimer acima e em conformidade com as disposições do Artigo 21 da Instrução CVM nº 598, de 3 de maio de 2018, o(s) analista(s) de investimentos responsável(is) pela elaboração deste relatório declara(m) ainda que:

#### (I) É (são) certificado (s) e credenciados pela APIMEC;

(II) As análises e recomendações refletem única e exclusivamente suas opiniões pessoais, às quais foram realizadas de forma independente e autônoma, inclusive em relação à Terra Investimentos;

(III) Assim como seu (s) cônjuge(s) ou companheiro(s), pode(m) ser titular(es), diretamente ou indiretamente, de ações e/ou outros valores mobiliários de emissão da companhia objeto da análise deste Relatório, mantendo, no entanto, sua imparcialidade na elaboração de documentos;

(IV) assim como seu (s) cônjuge (s) ou companheiro (s), pode (m) estar direta ou indiretamente, envolvido (s) na aquisição, alienação ou intermediação dos valores mobiliários objeto deste Relatório, mantendo, no entanto, sua imparcialidade na elaboração de documentos;

(V) Sua (s) remuneração(ões) é(são) fixa(s) e não está(ão), diretamente ou indiretamente, relacionada(s) à recomendação específica ou atrelada à precificação de quaisquer dos valores mobiliários de emissão da companhia objeto de análise neste Relatório.

### RÉGIS CHINCHILA

CNPI EM-426

ANALISTA DE INVESTIMENTOS

+55 11 3165-6042

[rchinchila@terrainvestimentos.com.br](mailto:rchinchila@terrainvestimentos.com.br)

