

# ANÁLISE TÉCNICA

## MERCADO FUTURO

16 de janeiro, 2019

**BOI GORDO (BM&F)**

**BGIF19 JANEIRO19 (BM&F)**

O contrato futuro de Boi Gordo F19 segue com expectativa de alta, testando suporte em 151,70/ 151,00;

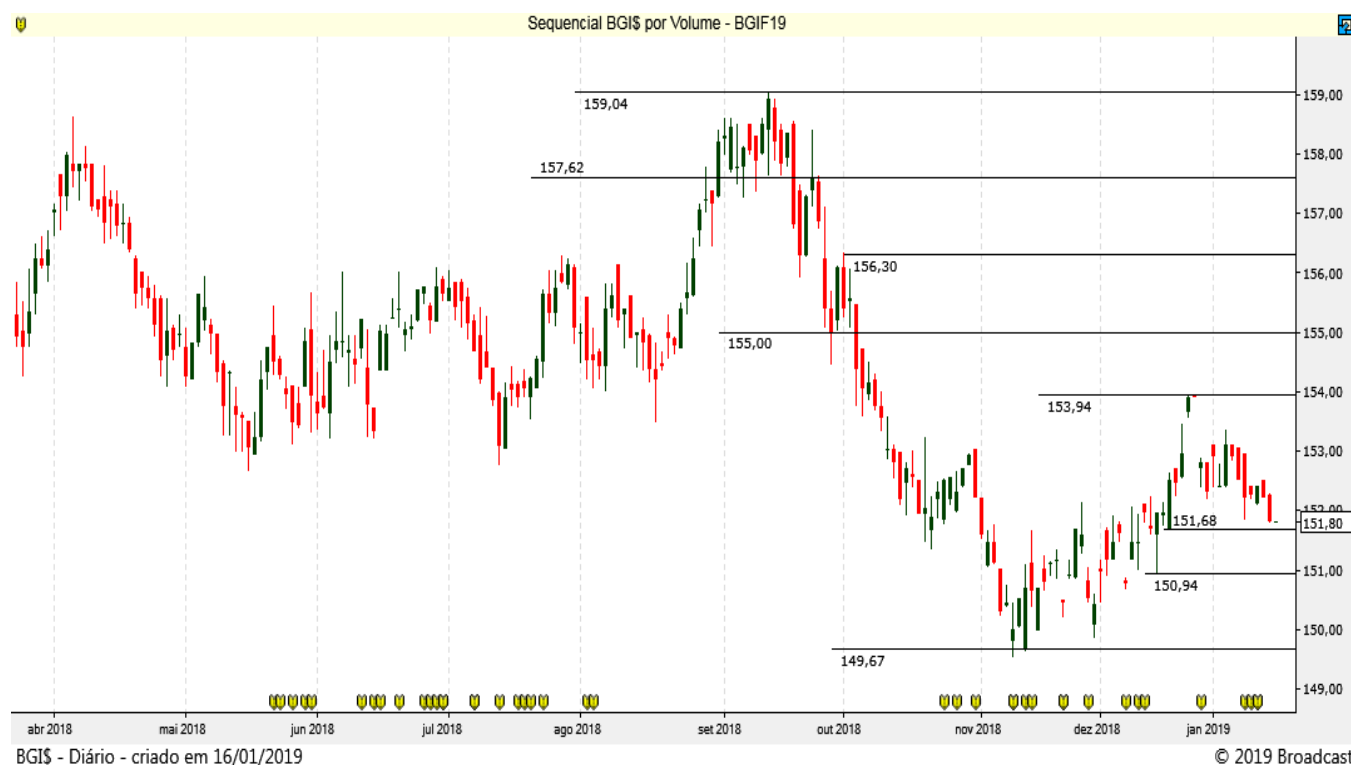

## CAFÉ NYBOT ICE E BM&F

### CFNH19 MARÇO19 (NYBOT ICE)

O Café NY volta a testar região de suportes entre 100,00 e 98,50.



### ICFH19 MARÇO19 (BM&F)

O Café BM&F volta a testar região de suportes em 120,50 e 119,00.

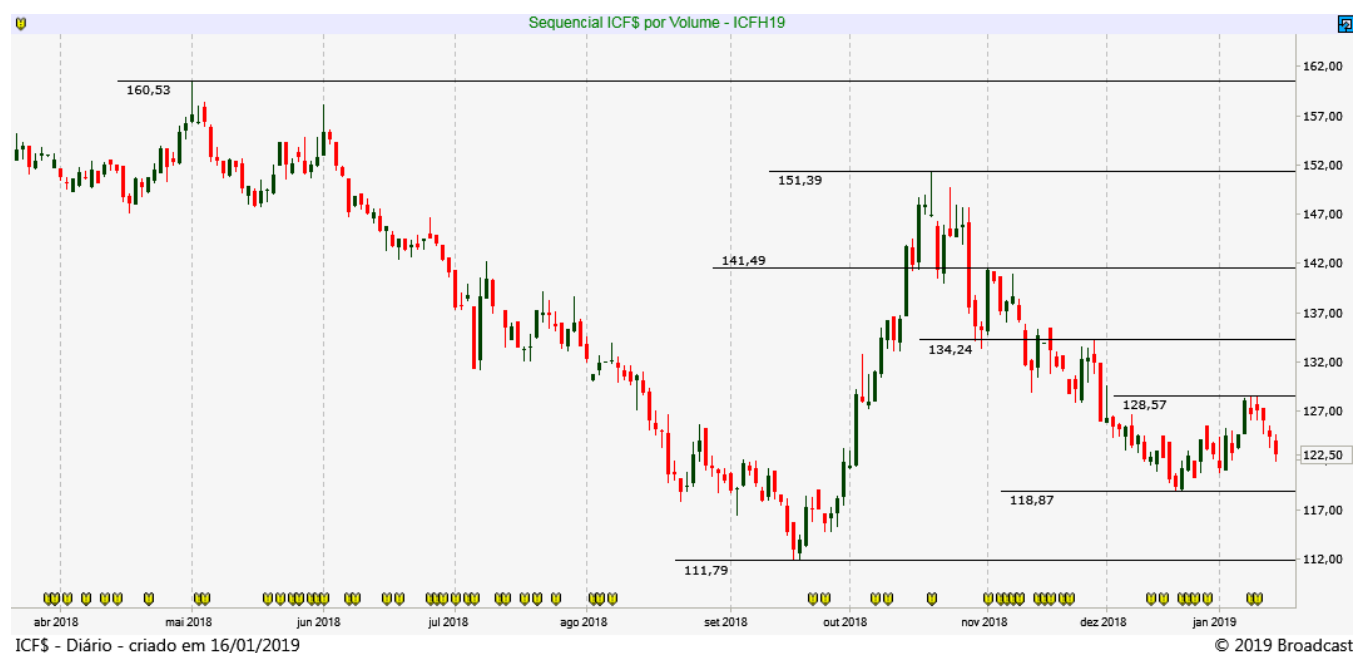

## MILHO (CBOT CME E BM&F)

### COCH19 MARÇO19 (CBOT CME)

O Milho Chicago não mostra tendência definida e volta pra faixa de suportes em 372,50 e 367,20.

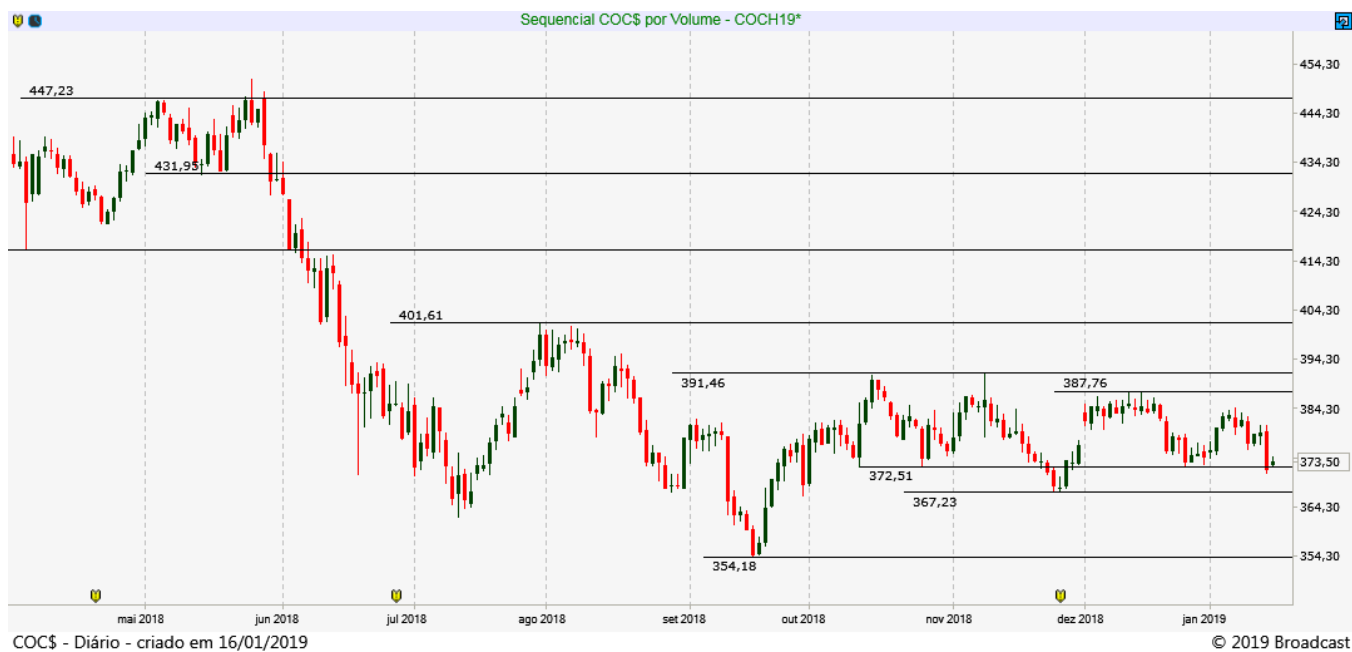

### CCMH19 MARÇO19 (BM&F)

O Milho BM&F importante suporte em 38,80!

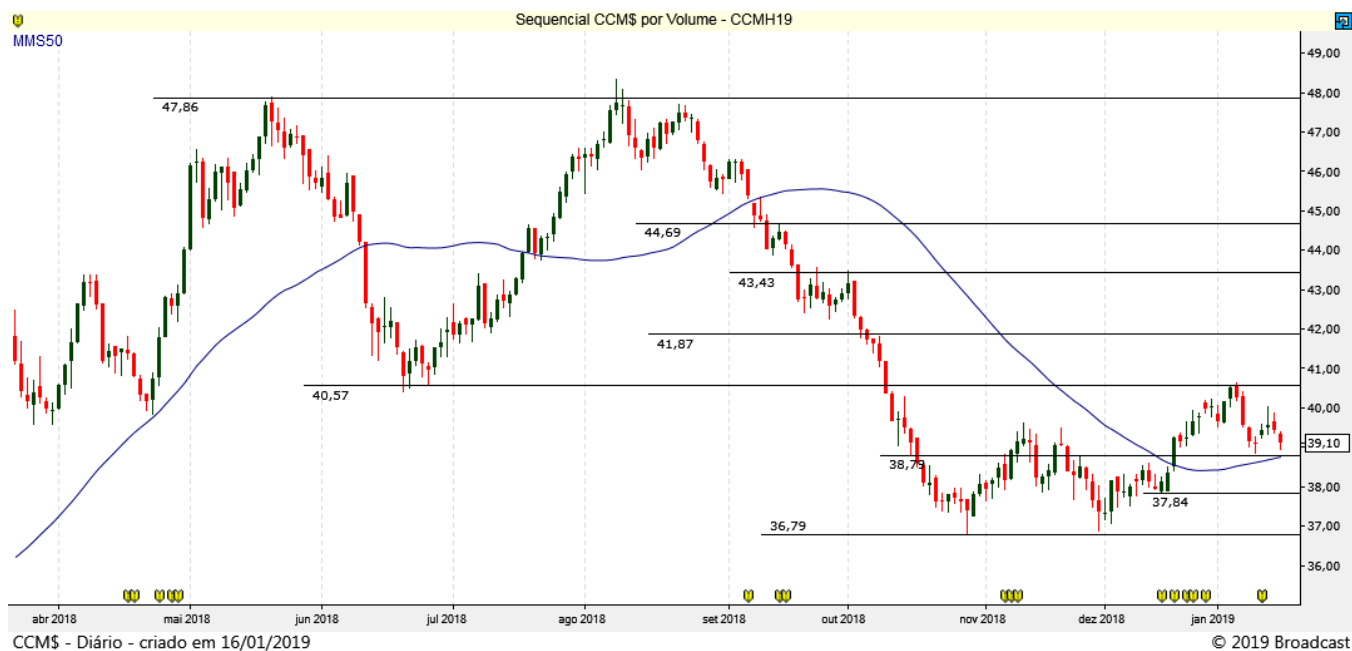

## SOJA (CBOT CME E BM&F)

### SBCH19 MARÇO19 (CBOT\_CME)

A Soja sem direção no curto prazo, suporte em 880,00 e resistências em 926,00 e 942,00.

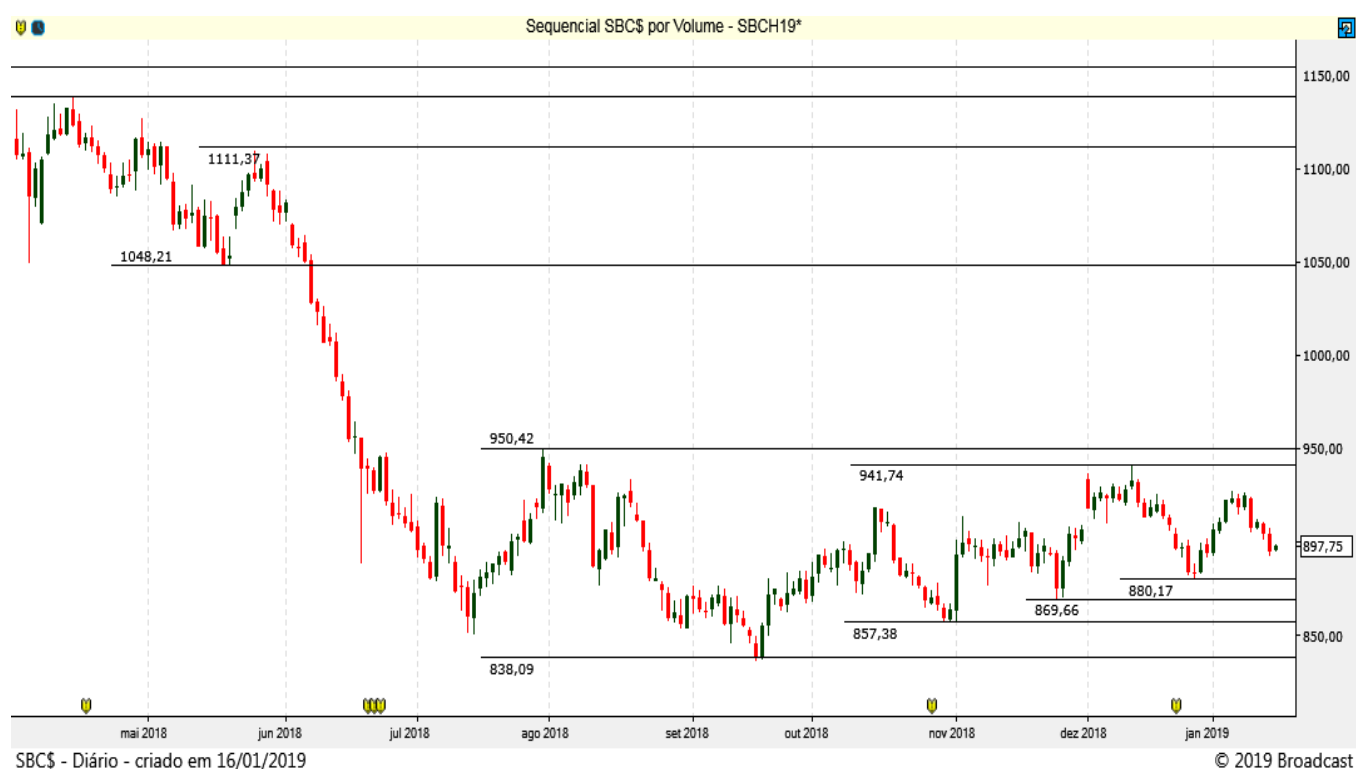

# REAIS POR DÓLAR (BM&F)

## DOLG19 – FEVEREIRO 19 (BM&F)

O contrato futuro do Dólar continua testando os suportes entre 3.700 e 3.685 pontos.

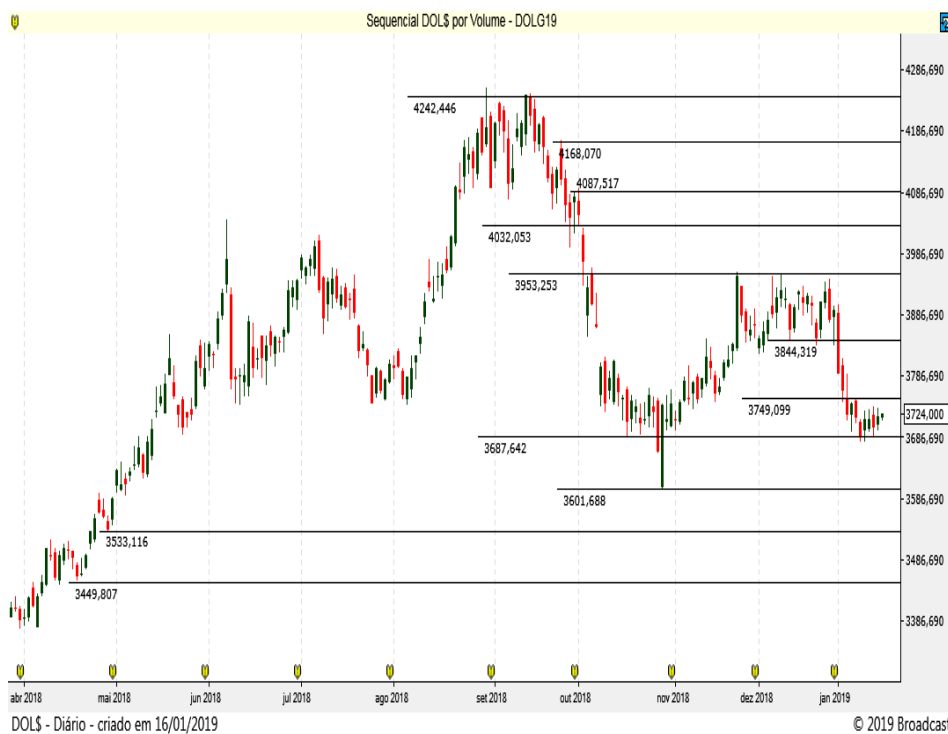

|                |       |
|----------------|-------|
| Resistência 10 | 3.800 |
| Resistência 9  | 3.795 |
| Resistência 8  | 3.785 |
| Resistência 7  | 3.770 |
| Resistência 6  | 3.761 |
| Resistência 5  | 3.752 |
| Resistência 4  | 3.747 |
| Resistência 3  | 3.740 |
| Resistência 2  | 3.735 |
| Resistência 1  | 3.727 |
| Suporte 1      | 3.715 |
| Suporte 2      | 3.707 |
| Suporte 3      | 3.700 |
| Suporte 4      | 3.694 |
| Suporte 5      | 3.685 |
| Suporte 6      | 3.679 |
| Suporte 7      | 3.675 |
| Suporte 8      | 3.670 |
| Suporte 9      | 3.665 |
| Suporte 10     | 3.660 |

| Data   | Investidores Não Residentes | Investidores Institucionais | Bancos |
|--------|-----------------------------|-----------------------------|--------|
| 15-jan | 114071                      | -242092                     | 108581 |
| 14-jan | 113611                      | -251227                     | 118401 |
| 11-jan | 107018                      | -240209                     | 114191 |
| 10-jan | 103299                      | -228461                     | 107072 |
| 9-jan  | 95387                       | -221798                     | 106346 |
| 8-jan  | 91410                       | -211406                     | 103316 |
| 7-jan  | 84881                       | -209127                     | 109361 |
| 4-jan  | 80673                       | -195704                     | 100206 |
| 3-jan  | 76183                       | -177099                     | 87321  |
| 2-jan  | 45985                       | -140591                     | 79926  |
| 28-dez | -45710                      | -213870                     | 248145 |
| 27-dez | 973                         | -232348                     | 217355 |
| 26-dez | 5394                        | -220589                     | 201280 |
| 21-dez | 28447                       | -209287                     | 165015 |
| 20-dez | 47710                       | -208484                     | 144409 |
| 19-dez | 75976                       | -214030                     | 123549 |
| 18-dez | 102178                      | -214542                     | 97644  |
| 17-dez | 112067                      | -221106                     | 94754  |
| 14-dez | 138560                      | -233280                     | 81315  |
| 13-dez | 155327                      | -227970                     | 59263  |
| 12-dez | 132504                      | -210522                     | 63633  |
| 11-dez | 152826                      | -207009                     | 49803  |
| 10-dez | 168564                      | -200510                     | 28741  |
| 7-dez  | 154775                      | -194828                     | 35418  |

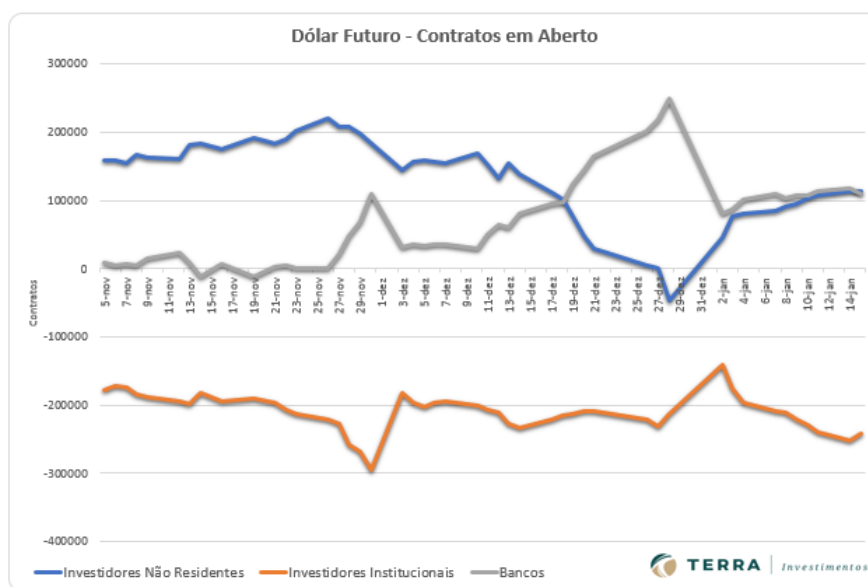

# ÍNDICE FUTURO IBOVESPA (BM&F)

## INDG19 - FEVEREIRO 19 (BM&F)

O contrato futuro do Ibovespa superou topo em 93.210 e segue buscando projeções entre 95 e 97 mil pontos!



|                |        |
|----------------|--------|
| Resistência 10 | 96.900 |
| Resistência 9  | 96.600 |
| Resistência 8  | 96.300 |
| Resistência 7  | 96.000 |
| Resistência 6  | 95.750 |
| Resistência 5  | 95.500 |
| Resistência 4  | 95.250 |
| Resistência 3  | 95.100 |
| Resistência 2  | 94.900 |
| Resistência 1  | 94.650 |

|            |        |
|------------|--------|
| Suporte 1  | 94.200 |
| Suporte 2  | 94.000 |
| Suporte 3  | 93.770 |
| Suporte 4  | 93.550 |
| Suporte 5  | 93.250 |
| Suporte 6  | 93.000 |
| Suporte 7  | 92.840 |
| Suporte 8  | 92.650 |
| Suporte 9  | 92.400 |
| Suporte 10 | 92.100 |

IND\$ - Diário - criado em 16/01/2019

© 2019 Broadcast

| Data   | Investidores Não Residentes | Investidores Institucionais |
|--------|-----------------------------|-----------------------------|
| 15-jan | -155246                     | 144306                      |
| 14-jan | -157218                     | 149182                      |
| 11-jan | -160187                     | 153446                      |
| 10-jan | -162700                     | 156322                      |
| 9-jan  | -164902                     | 158264                      |
| 8-jan  | -164812                     | 158888                      |
| 7-jan  | -163004                     | 154580                      |
| 4-jan  | -160056                     | 151013                      |
| 3-jan  | -155248                     | 146891                      |
| 2-jan  | -147140                     | 136768                      |
| 28-dez | -143789                     | 131223                      |
| 27-dez | -147971                     | 134735                      |
| 26-dez | -145169                     | 133290                      |
| 21-dez | -147187                     | 135319                      |
| 20-dez | -150765                     | 137532                      |
| 19-dez | -138964                     | 126404                      |
| 18-dez | -134677                     | 121564                      |
| 17-dez | -136235                     | 122719                      |
| 14-dez | -136424                     | 124563                      |
| 13-dez | -139194                     | 126960                      |
| 12-dez | -141015                     | 127946                      |
| 11-dez | -104029                     | 97410                       |
| 10-dez | -109452                     | 102458                      |

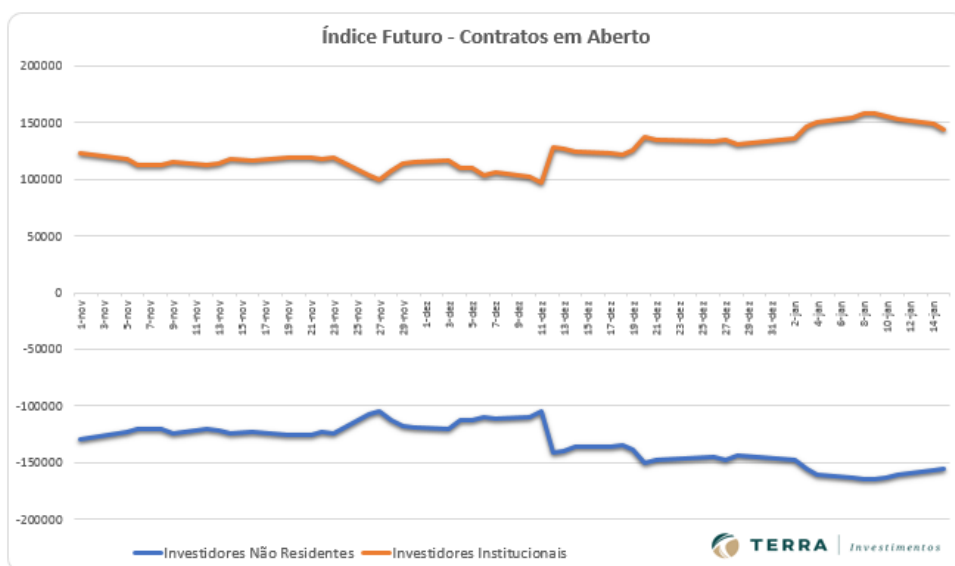

## DISCLAIMER

Este relatório foi desenvolvido pelo Analista da Terra Investimentos. Trata-se de material de uso exclusivo da companhia e de seus clientes, não podendo ser publicado ou redistribuído sem prévia autorização escrita.

O presente relatório não deve ser considerado de forma isolada. Neste sentido, não só outras informações financeiras, mas também condições macroeconômicas devem ser consideradas pelo investidor. Ainda que baseadas em perspectivas e estudos extensos da nossa equipe de análise, os preços, opiniões e projeções do presente relatório podem ser alteradas. Não obstante, a Terra Investimentos não assume nenhuma responsabilidade em comunicar quaisquer destas alterações para as partes interessadas.

A Terra Investimentos não deve, de maneira nenhuma, ser responsabilizada por ganhos ou perdas financeiras de clientes decorrentes de decisões tomadas com base neste relatório.

### DECLARAÇÕES DO (S) ANALISTA(S)

Sem prejuízo do disclaimer acima e em conformidade com as disposições do Artigo 21 da Instrução CVM nº 598, de 3 de maio de 2018, o(s) analista(s) de investimentos responsável(is) pela elaboração deste relatório declara(m) ainda que:

#### (I) É (são) certificado (s) e credenciados pela APIMEC;

(II) As análises e recomendações refletem única e exclusivamente suas opiniões pessoais, às quais foram realizadas de forma independente e autônoma, inclusive em relação à Terra Investimentos;

(III) Assim como seu (s) cônjuge(s) ou companheiro(s), pode(m) ser titular(es), diretamente ou indiretamente, de ações e/ou outros valores mobiliários de emissão da companhia objeto da análise deste Relatório, mantendo no entanto sua imparcialidade na elaboração de documentos;

(IV) assim como seu (s) cônjuge (s) ou companheiro (s), pode (m) estar direta ou indiretamente, envolvido (s) na aquisição, alienação ou intermediação dos valores mobiliários objeto deste Relatório, mantendo, no entanto, sua imparcialidade na elaboração de documentos;

(V) Sua (s) remuneração(ões) é(são) fixa(s) e não está(ão), diretamente ou indiretamente, relacionada(s) à recomendação específica ou atrelada à precificação de quaisquer dos valores mobiliários de emissão da companhia objeto de análise neste Relatório.

### RÉGIS CHINCHILA

CNPI EM-426

ANALISTA DE INVESTIMENTOS

+55 11 3165-6042

[rchinchila@terrainvestimentos.com.br](mailto:rchinchila@terrainvestimentos.com.br)

