

ANÁLISE TÉCNICA

MERCADO FUTURO

14 de janeiro, 2019

BOI GORDO (BM&F)

BGIF19 JANEIRO19 (BM&F)

O contrato futuro de Boi Gordo F19 segue com expectativa de alta e próximos alvos em 153,00 e 154,00;



CAFÉ NYBOT ICE E BM&F

CFNH19 MARÇO19 (NYBOT ICE)

O Café NY rompeu resistência em 104,00 e gera maior interesse na compra até a próxima barreira em 109,50!



ICFH19 MARÇO19 (BM&F)

O Café BM&F mostra recuperação quebrando resistência em 133,00.

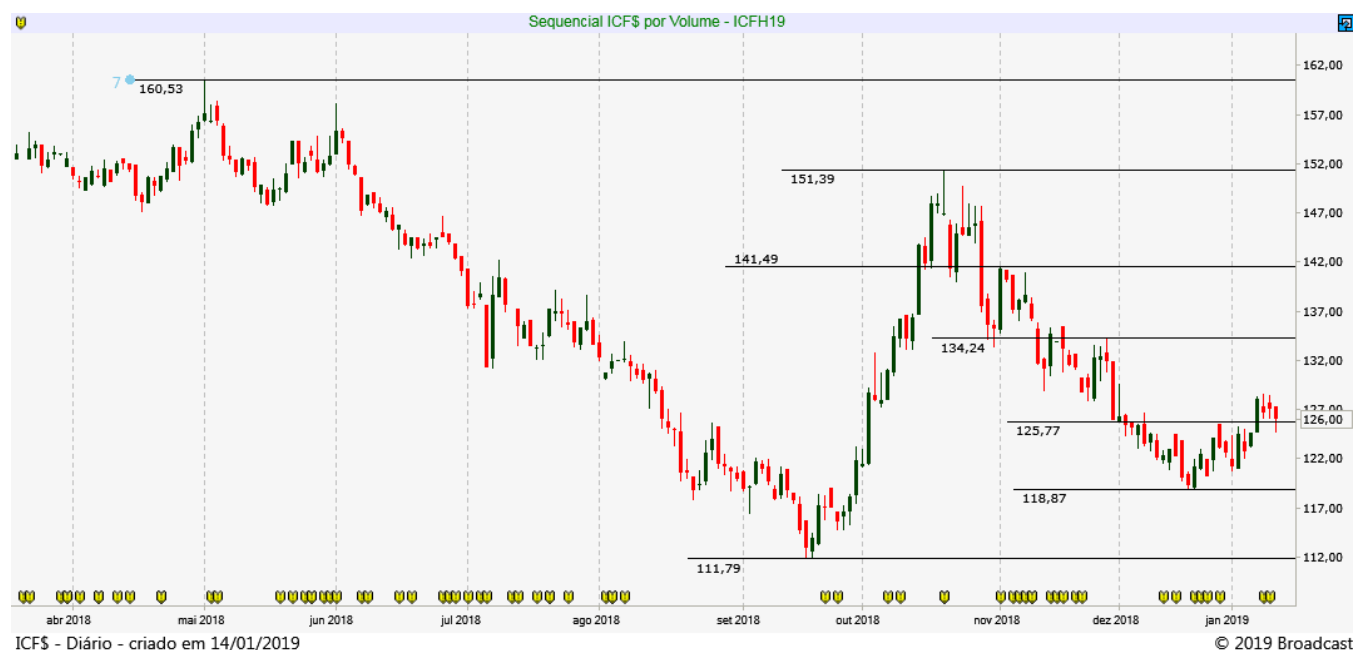

MILHO (CBOT CME E BM&F)

COCH19 MARÇO19 (CBOT CME)

O Milho Chicago tenta romper resistências importantes em 387 e 391,50!

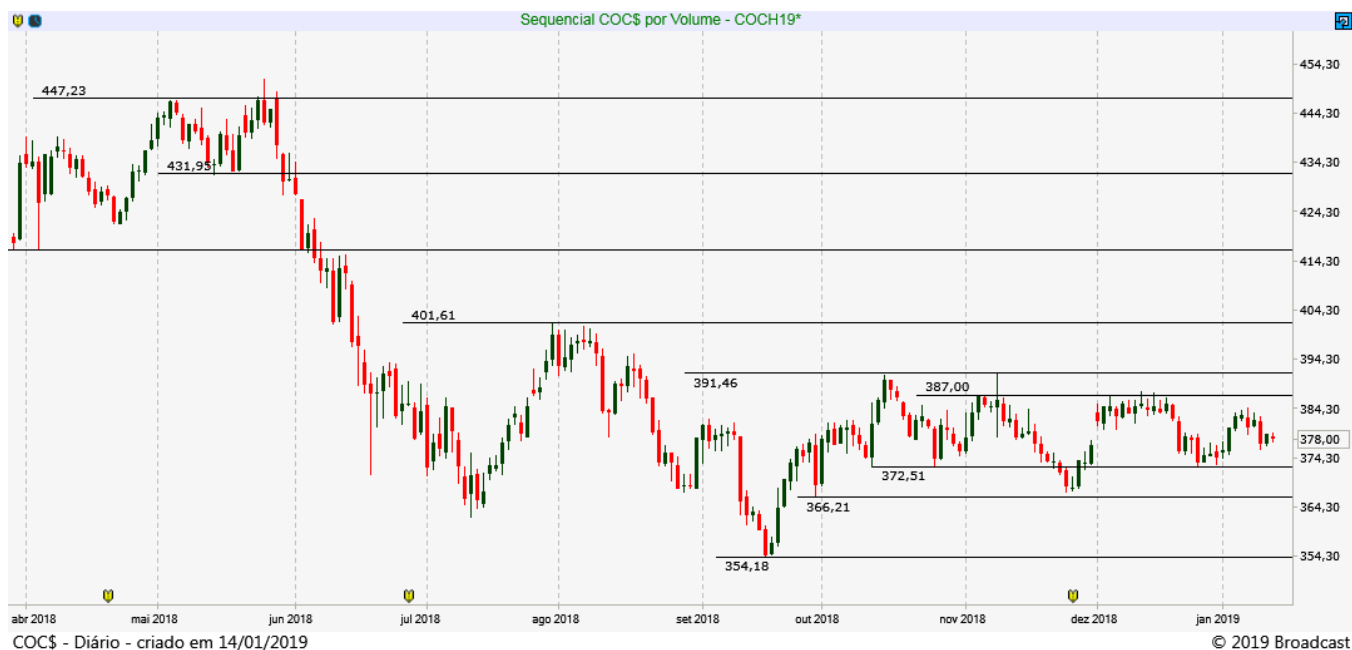

CCMH19 MARÇO19 (BM&F)

O Milho BM&F segue em movimento de alta, e agora precisa romper resistência em 40,50.

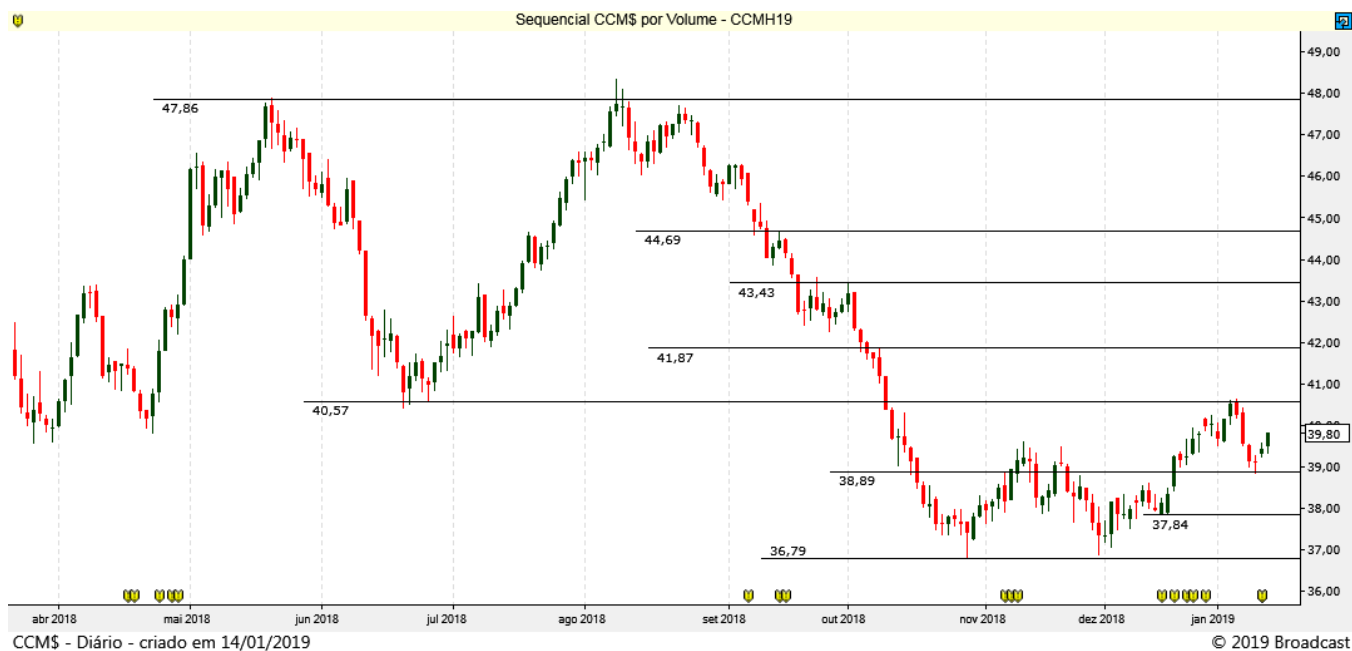

SOJA (CBOT CME E BM&F)

SBCH19 MARÇO19 (CBOT_CME)

A Soja segue operando com alta volatilidade e pode testar novamente a resistência em 941,70.

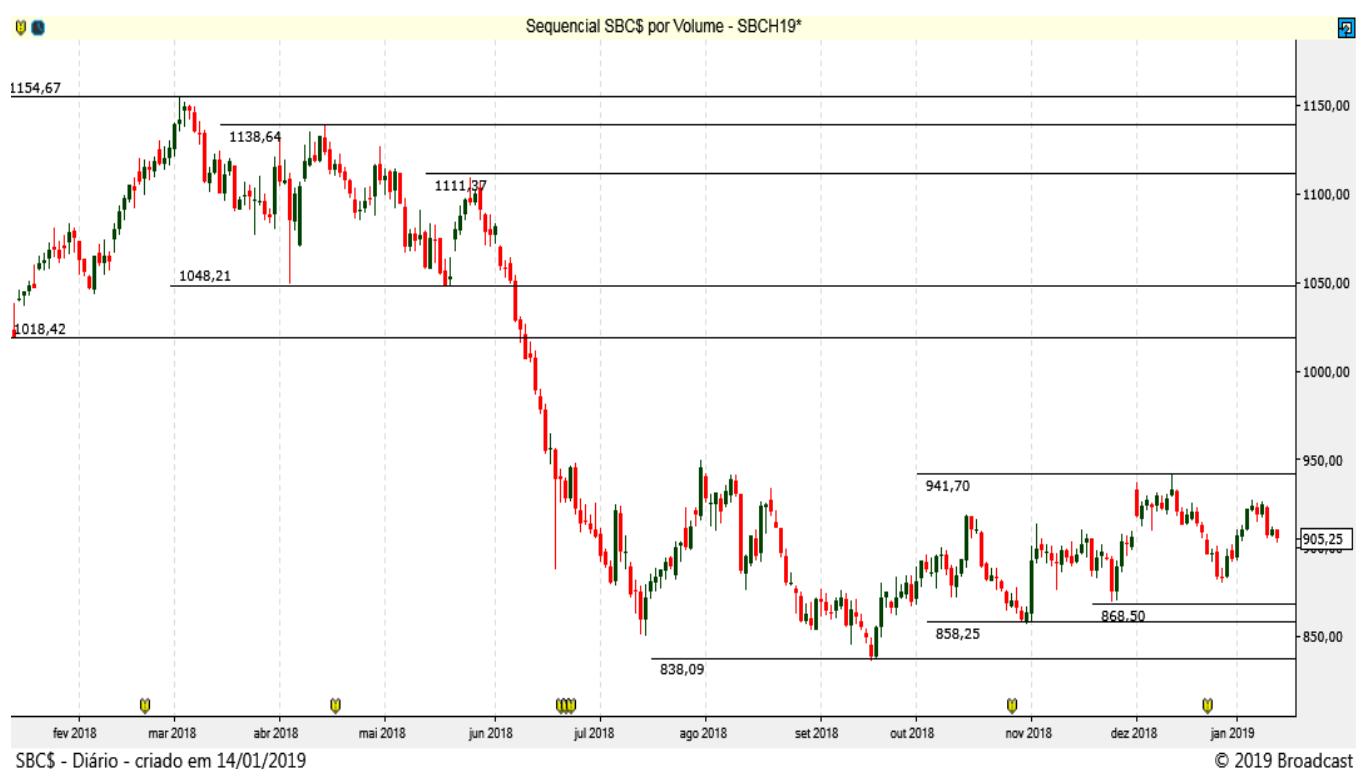

REAIS POR DÓLAR (BM&F)

DOLG19 – FEVEREIRO 19 (BM&F)

O contrato futuro do Dólar continua testando os suportes entre 3.700 e 3.685 pontos.

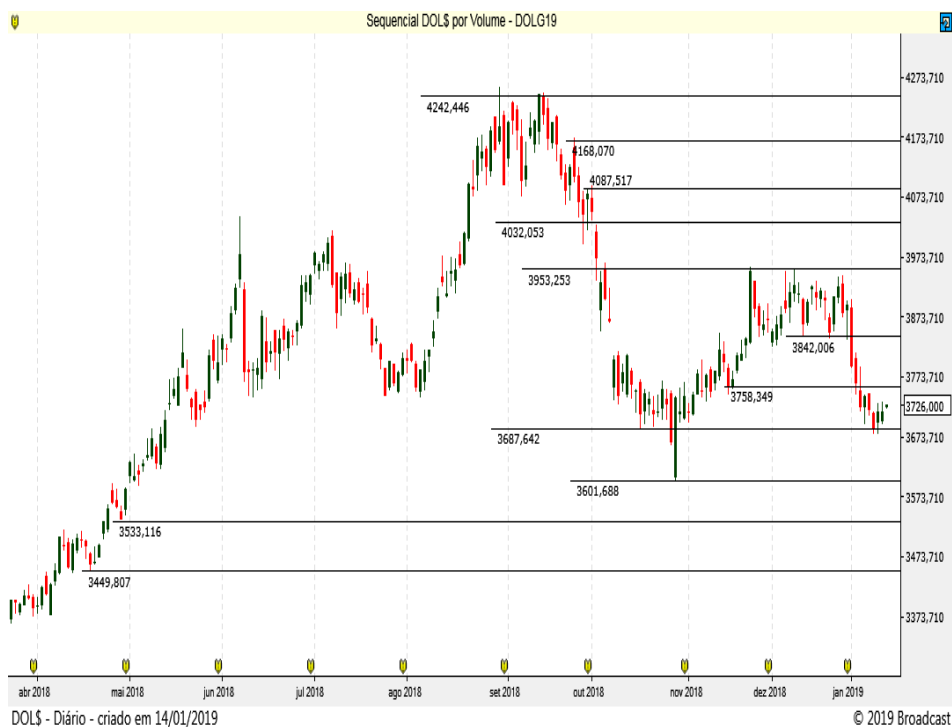

Resistência 10	3.800
Resistência 9	3.795
Resistência 8	3.785
Resistência 7	3.770
Resistência 6	3.761
Resistência 5	3.752
Resistência 4	3.747
Resistência 3	3.740
Resistência 2	3.733
Resistência 1	3.720

Suporte 1	3.710
Suporte 2	3.703
Suporte 3	3.696
Suporte 4	3.685
Suporte 5	3.679
Suporte 6	3.675
Suporte 7	3.670
Suporte 8	3.665
Suporte 9	3.660
Suporte 10	3.655

DOL\$ - Diário - criado em 14/01/2019

© 2019 Broadcast

Data	Investidores		Bancos
	Não Residentes	Investidores Institucionais	
11-jan	107018	-240209	114191
10-jan	103299	-228461	107072
9-jan	95387	-221798	106346
8-jan	91410	-211406	103316
7-jan	84881	-209127	109361
4-jan	80673	-195704	100206
3-jan	76183	-177099	87321
2-jan	45985	-140591	79926
28-dez	-45710	-213870	248145
27-dez	973	-232348	217355
26-dez	5394	-220589	201280
21-dez	28447	-209287	165015
20-dez	47710	-208484	144409
19-dez	75976	-214030	123549
18-dez	102178	-214542	97644
17-dez	112067	-221106	94754
14-dez	138560	-233280	81315
13-dez	155327	-227970	59263
12-dez	132504	-210522	63633
11-dez	152826	-207009	49803
10-dez	168564	-200510	28741
7-dez	154775	-194828	35418
6-dez	157101	-197609	36398
5-dez	159401	-203639	33803

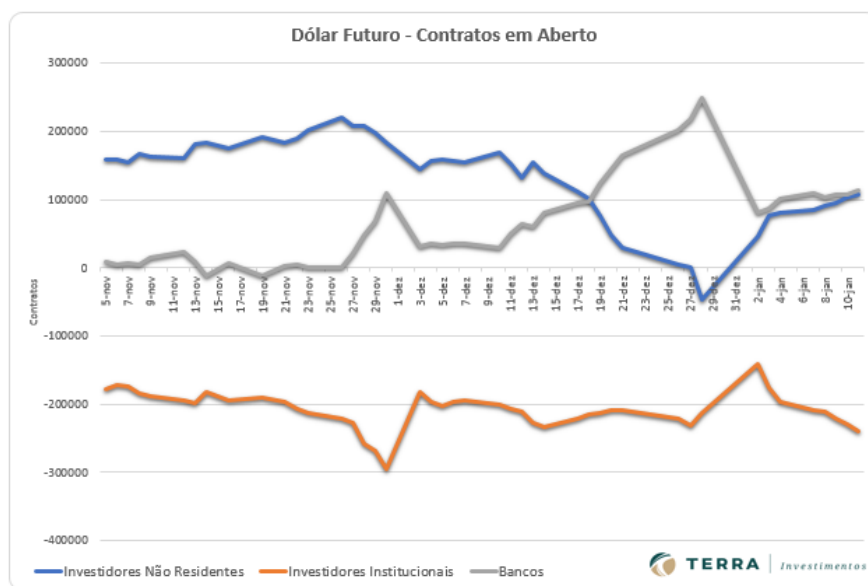

ÍNDICE FUTURO IBOVESPA (BM&F)

INDG19 - FEVEREIRO 19 (BM&F)

O contrato futuro do Ibovespa superou topo em 93.210 e segue buscando projeções entre 95 e 97 mil pontos!



Resistência 10	96.500
Resistência 9	96.250
Resistência 8	96.000
Resistência 7	95.750
Resistência 6	95.500
Resistência 5	95.250
Resistência 4	95.000
Resistência 3	94.750
Resistência 2	94.550
Resistência 1	94.290

Suporte 1	94.000
Suporte 2	93.750
Suporte 3	93.550
Suporte 4	93.250
Suporte 5	93.000
Suporte 6	92.820
Suporte 7	92.400
Suporte 8	92.000
Suporte 9	91.820
Suporte 10	91.500

Data	Investidores Não Residentes	Investidores Institucionais
11-jan	-160187	153446
10-jan	-162700	156322
9-jan	-164902	158264
8-jan	-164812	158888
7-jan	-163004	154580
4-jan	-160056	151013
3-jan	-155248	146891
2-jan	-147140	136768
28-dez	-143789	131223
27-dez	-147971	134735
26-dez	-145169	133290
21-dez	-147187	135319
20-dez	-150765	137532
19-dez	-138964	126404
18-dez	-134677	121564
17-dez	-136235	122719
14-dez	-136424	124563
13-dez	-139194	126960
12-dez	-141015	127946
11-dez	-104029	97410
10-dez	-109452	102458
7-dez	-111692	106948
6-dez	-109489	103750

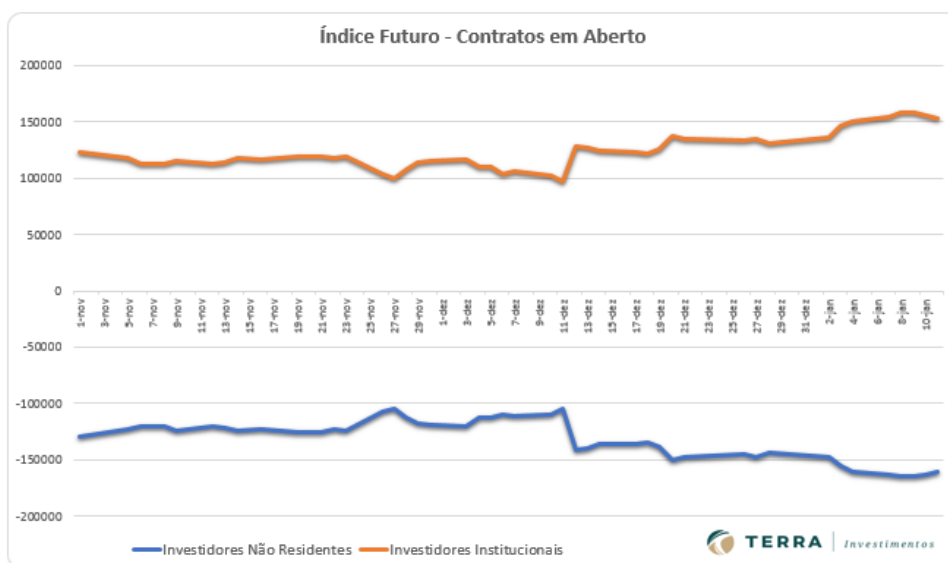

DISCLAIMER

Este relatório foi desenvolvido pelo Analista da Terra Investimentos. Trata-se de material de uso exclusivo da companhia e de seus clientes, não podendo ser publicado ou redistribuído sem prévia autorização escrita.

O presente relatório não deve ser considerado de forma isolada. Neste sentido, não só outras informações financeiras, mas também condições macroeconômicas devem ser consideradas pelo investidor. Ainda que baseadas em perspectivas e estudos extensos da nossa equipe de análise, os preços, opiniões e projeções do presente relatório podem ser alteradas. Não obstante, a Terra Investimentos não assume nenhuma responsabilidade em comunicar quaisquer destas alterações para as partes interessadas.

A Terra Investimentos não deve, de maneira nenhuma, ser responsabilizada por ganhos ou perdas financeiras de clientes decorrentes de decisões tomadas com base neste relatório.

DECLARAÇÕES DO (S) ANALISTA(S)

Sem prejuízo do disclaimer acima e em conformidade com as disposições do Artigo 21 da Instrução CVM nº 598, de 3 de maio de 2018, o(s) analista(s) de investimentos responsável(is) pela elaboração deste relatório declara(m) ainda que:

(I) É (são) certificado (s) e credenciados pela APIMEC;

(II) As análises e recomendações refletem única e exclusivamente suas opiniões pessoais, às quais foram realizadas de forma independente e autônoma, inclusive em relação à Terra Investimentos;

(III) Assim como seu (s) cônjuge(s) ou companheiro(s), pode(m) ser titular(es), diretamente ou indiretamente, de ações e/ou outros valores mobiliários de emissão da companhia objeto da análise deste Relatório, mantendo no entanto sua imparcialidade na elaboração de documentos;

(IV) assim como seu (s) cônjuge (s) ou companheiro (s), pode (m) estar direta ou indiretamente, envolvido (s) na aquisição, alienação ou intermediação dos valores mobiliários objeto deste Relatório, mantendo, no entanto, sua imparcialidade na elaboração de documentos;

(V) Sua (s) remuneração(ões) é(são) fixa(s) e não está(ão), diretamente ou indiretamente, relacionada(s) à recomendação específica ou atrelada à precificação de quaisquer dos valores mobiliários de emissão da companhia objeto de análise neste Relatório.

RÉGIS CHINCHILA

CNPI EM-426

ANALISTA DE INVESTIMENTOS

+55 11 3165-6042

rchinchila@terrainvestimentos.com.br

