

ANÁLISE TÉCNICA

MERCADO FUTURO

05 de dezembro, 2018

BOI GORDO (BM&F)

BGIZ18 DEZEMBRO18 (BM&F)

O contrato futuro de Boi Gordo Z18 segue em tendência de baixa, mas pode formar um fundo caso supere resistência em 150,50!



BGIS - Diário - criado em 05/12/2018

© 2018 Broadcast

CAFÉ NYBOT ICE E BM&F

CFNH19 MARÇO19 (NYBOT ICE)

O Café NY segue retomando a tendência de baixa, com topos e fundos descendentes.



ICFH19 MARÇO19 (BM&F)

O Café BM&F segue em tendência de baixa com suportes em 130,00 e 123,15.



MILHO (CBOT CME E BM&F)

COCH19 MARÇO19 (CBOT CME)

O Milho Chicago respeitou suporte em 366,20 e segue em tendência lateral!

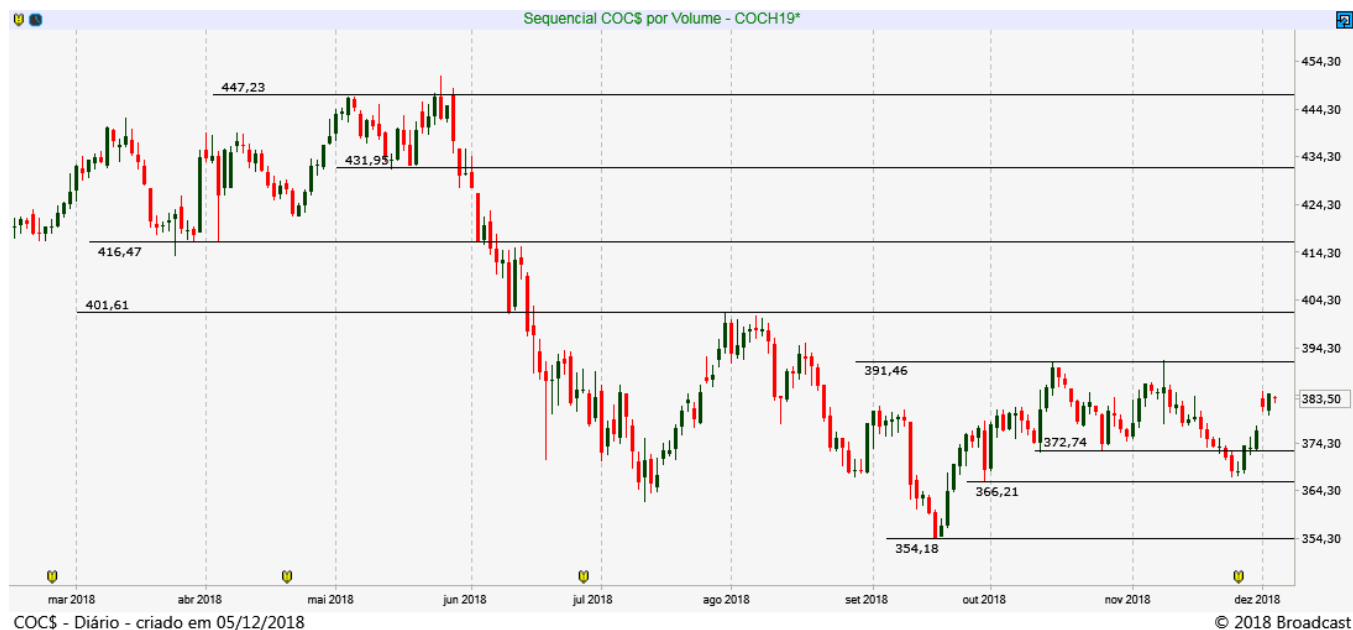

CCMF19 JANEIRO19 (BM&F)

O Milho BM&F confirmou suporte em 36,50 e agora precisa romper 38,40 e principalmente 39,30 para gerar maior pressão na compra.

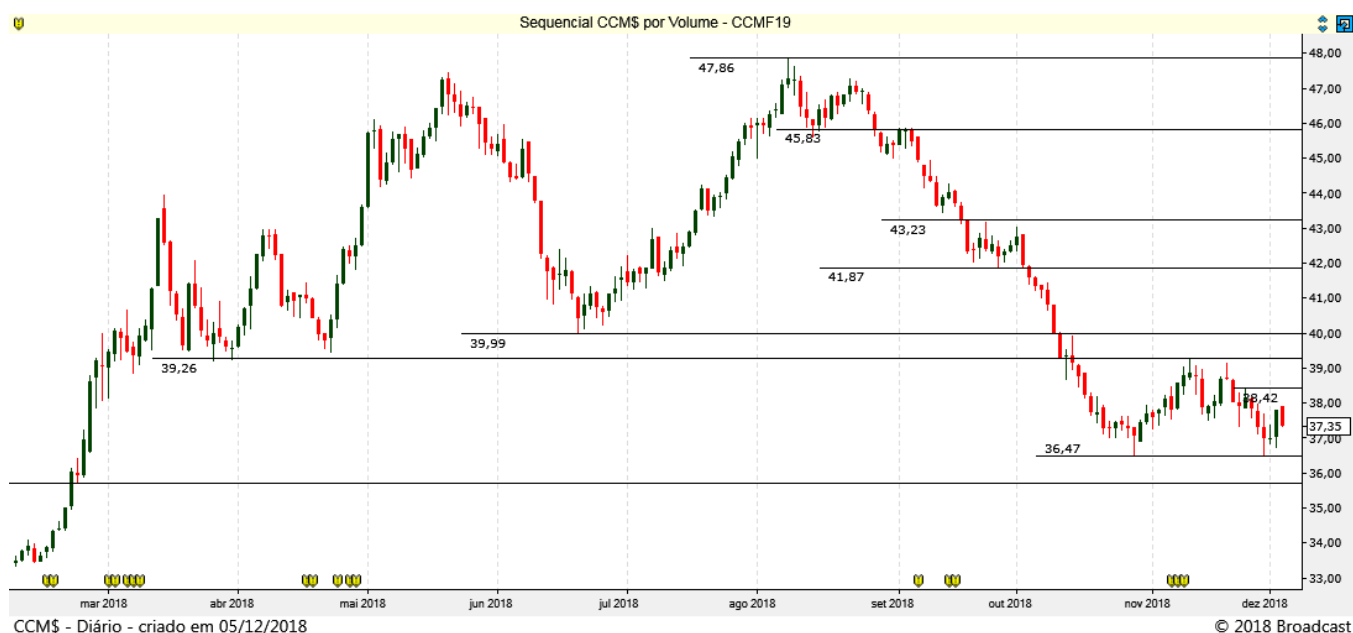

SOJA (CBOT CME E BM&F)

SBCF19 JANEIRO19 (CBOT_CME)

A Soja rompeu resistência em 905,10 mostrando pressão na compra, com próxima barreira em 934,30.



REAIS POR DÓLAR (BM&F)

DOLFI9 - JANEIRO 19 (BM&F)

O contrato futuro do Dólar tem suportes importantes em 3.810 e 3.750 pontos!

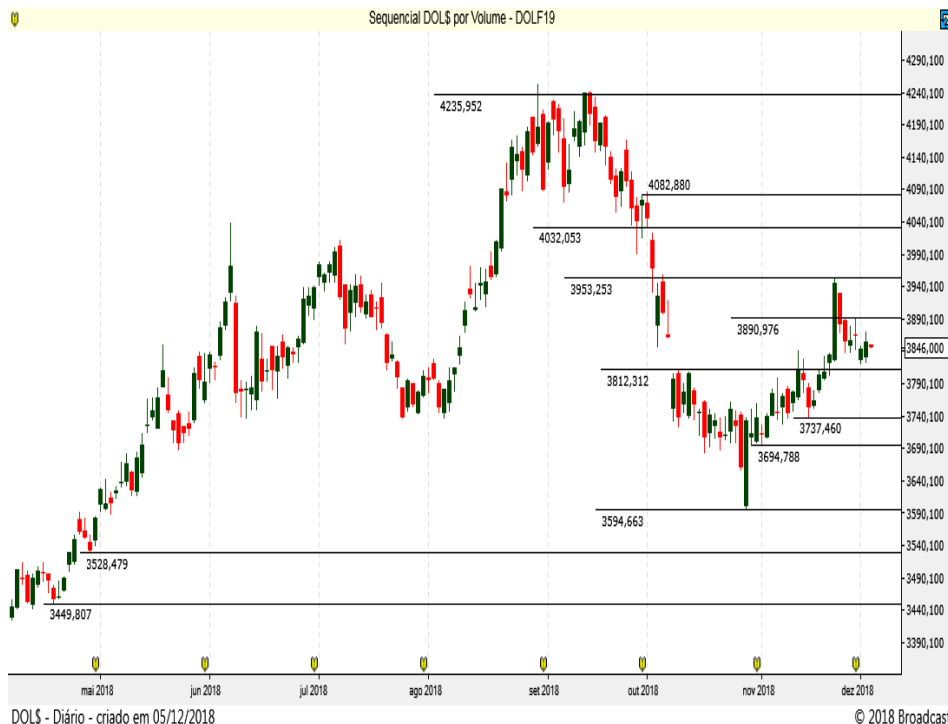

DOL\$ - Diário - criado em 05/12/2018

© 2018 Broadcast

Resistência 10	3.930
Resistência 9	3.920
Resistência 8	3.914
Resistência 7	3.907
Resistência 6	3.900
Resistência 5	3.893
Resistência 4	3.888
Resistência 3	3.880
Resistência 2	3.871
Resistência 1	3.865

Suporte 1	3.850
Suporte 2	3.842
Suporte 3	3.835
Suporte 4	3.830
Suporte 5	3.823
Suporte 6	3.819
Suporte 7	3.813
Suporte 8	3.807
Suporte 9	3.800
Suporte 10	3.795

Data	Investidores Não Residentes	Investidores Institucionais	Bancos
4-dez	156995	-196945	34790
3-dez	143495	-182955	31985
30-nov	183752	-294413	108676
29-nov	198708	-267509	67481
28-nov	208405	-257659	47884
27-nov	207403	-227587	20684
26-nov	220974	-221055	241
23-nov	202763	-213179	621
22-nov	189299	-206243	5234
21-nov	182421	-197220	2889
19-nov	192069	-190823	-12451
16-nov	174733	-193864	7031
14-nov	183971	-183040	-12451
13-nov	180800	-198919	9479
12-nov	161625	-194599	22649
9-nov	163089	-188758	14204
8-nov	167145	-183356	4131
7-nov	155228	-174194	6941
6-nov	158660	-172671	3996
5-nov	159080	-178571	8046
1-nov	146552	-175713	16446
31-out	219371	-85038	-149563
30-out	208828	-76235	-147668
29-out	205085	-51679	-162241

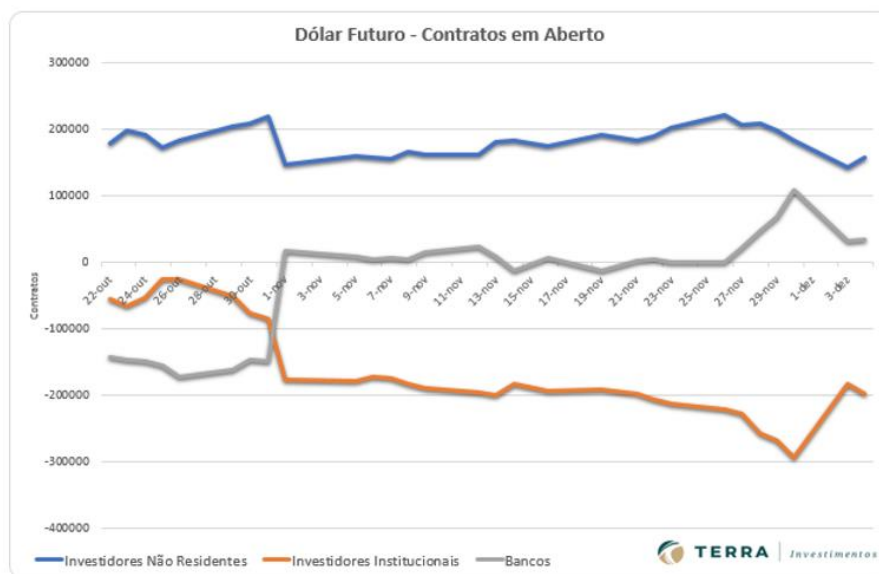

ÍNDICE FUTURO IBOVESPA (BM&F)

INDZ18 - DEZEMBRO 18 (BM&F)

O contrato futuro do Ibovespa segue testando as resistências 90.380 / 91.140. Suportes em 88.000/ 87.700 pontos

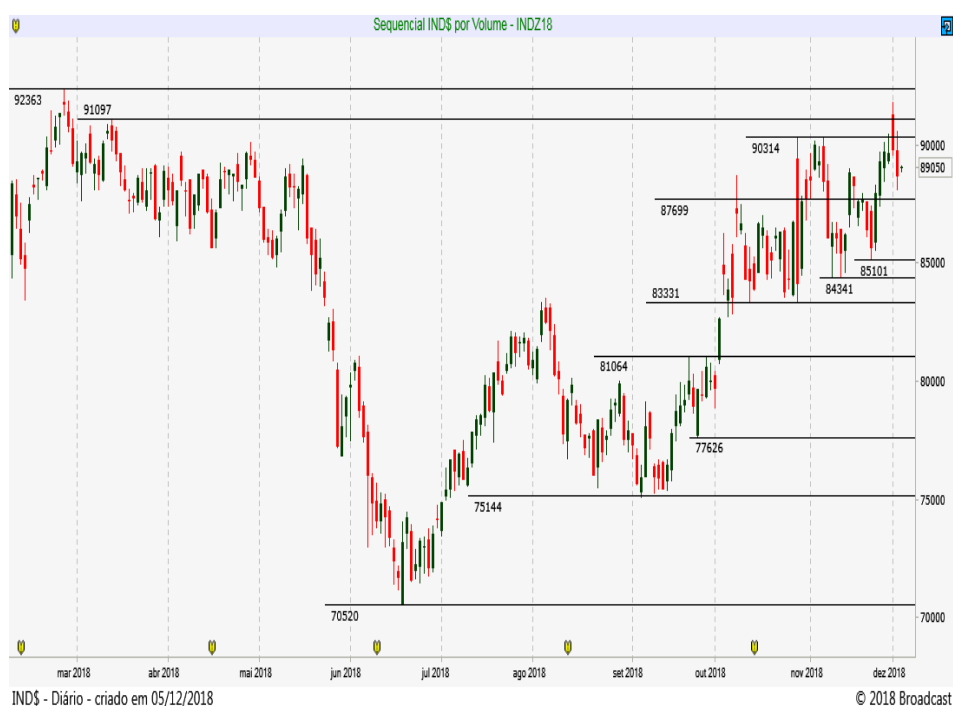

Resistência 10	91.150
Resistência 9	91.000
Resistência 8	90.800
Resistência 7	90.600
Resistência 6	90.190
Resistência 5	90.000
Resistência 4	89.800
Resistência 3	89.500
Resistência 2	89.300
Resistência 1	88.900

Suporte 1	88.400
Suporte 2	88.250
Suporte 3	88.100
Suporte 4	87.780
Suporte 5	87.570
Suporte 6	87.350
Suporte 7	87.000
Suporte 8	86.850
Suporte 9	86.500
Suporte 10	86.350

IND\$ - Diário - criado em 05/12/2018

Data	Investidores Não Residentes	Investidores Institucionais
4-dez	-112087	110358
3-dez	-120557	117357
30-nov	-119528	115614
29-nov	-117670	113634
28-nov	-112051	107680
27-nov	-104106	100230
26-nov	-106585	104205
23-nov	-124025	118835
22-nov	-122492	117707
21-nov	-124843	119252
19-nov	-125452	119880
16-nov	-123272	117355
14-nov	-124153	118241
13-nov	-121581	114634
12-nov	-119931	112636
9-nov	-123688	115478
8-nov	-120231	112216
7-nov	-119593	112671
6-nov	-119739	113223
5-nov	-122694	118013
1-nov	-129140	122763
31-out	-128821	122327
30-out	-128131	121459
29-out	-116397	107578

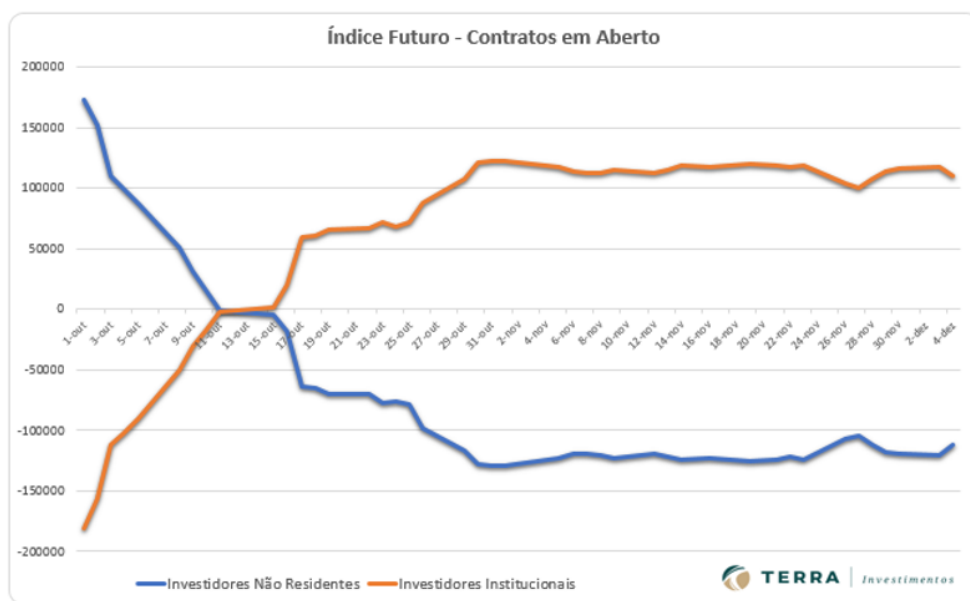

DISCLAIMER

Este relatório foi desenvolvido pelo Analista da Terra Investimentos. Trata-se de material de uso exclusivo da companhia e de seus clientes, não podendo ser publicado ou redistribuído sem prévia autorização escrita.

O presente relatório não deve ser considerado de forma isolada. Neste sentido, não só outras informações financeiras, mas também condições macroeconômicas devem ser consideradas pelo investidor. Ainda que baseadas em perspectivas e estudos extensos da nossa equipe de análise, os preços, opiniões e projeções do presente relatório podem ser alteradas. Não obstante, a Terra Investimentos não assume nenhuma responsabilidade em comunicar quaisquer destas alterações para as partes interessadas.

A Terra Investimentos não deve, de maneira nenhuma, ser responsabilizada por ganhos ou perdas financeiras de clientes decorrentes de decisões tomadas com base neste relatório.

DECLARAÇÕES DO (S) ANALISTA(S)

Sem prejuízo do disclaimer acima e em conformidade com as disposições do Artigo 21 da Instrução CVM nº 598, de 3 de maio de 2018, o(s) analista(s) de investimentos responsável(is) pela elaboração deste relatório declara(m) ainda que:

(I) É (são) certificado (s) e credenciados pela APIMEC;

(II) As análises e recomendações refletem única e exclusivamente suas opiniões pessoais, às quais foram realizadas de forma independente e autônoma, inclusive em relação à Terra Investimentos;

(III) Assim como seu (s) cônjuge(s) ou companheiro(s), pode(m) ser titular(es), diretamente ou indiretamente, de ações e/ou outros valores mobiliários de emissão da companhia objeto da análise deste Relatório, mantendo no entanto sua imparcialidade na elaboração de documentos;

(IV) assim como seu (s) cônjuge (s) ou companheiro (s), pode (m) estar direta ou indiretamente, envolvido (s) na aquisição, alienação ou intermediação dos valores mobiliários objeto deste Relatório, mantendo, no entanto, sua imparcialidade na elaboração de documentos;

(V) Sua (s) remuneração(ões) é(são) fixa(s) e não está(ão), diretamente ou indiretamente, relacionada(s) à recomendação específica ou atrelada à precificação de quaisquer dos valores mobiliários de emissão da companhia objeto de análise neste Relatório.

RÉGIS CHINCHILA

CNPI EM-426

ANALISTA DE INVESTIMENTOS

+55 11 3165-6042

rchinchila@terrainvestimentos.com.br

