

ANÁLISE TÉCNICA

MERCADO FUTURO

28 de novembro, 2018

BOI GORDO (BM&F)

BGIZ18 DEZEMBRO18 (BM&F)

O contrato futuro de Boi Gordo Z18 segue em tendência de baixa, mas pode formar um fundo caso supere resistência em 105,60!

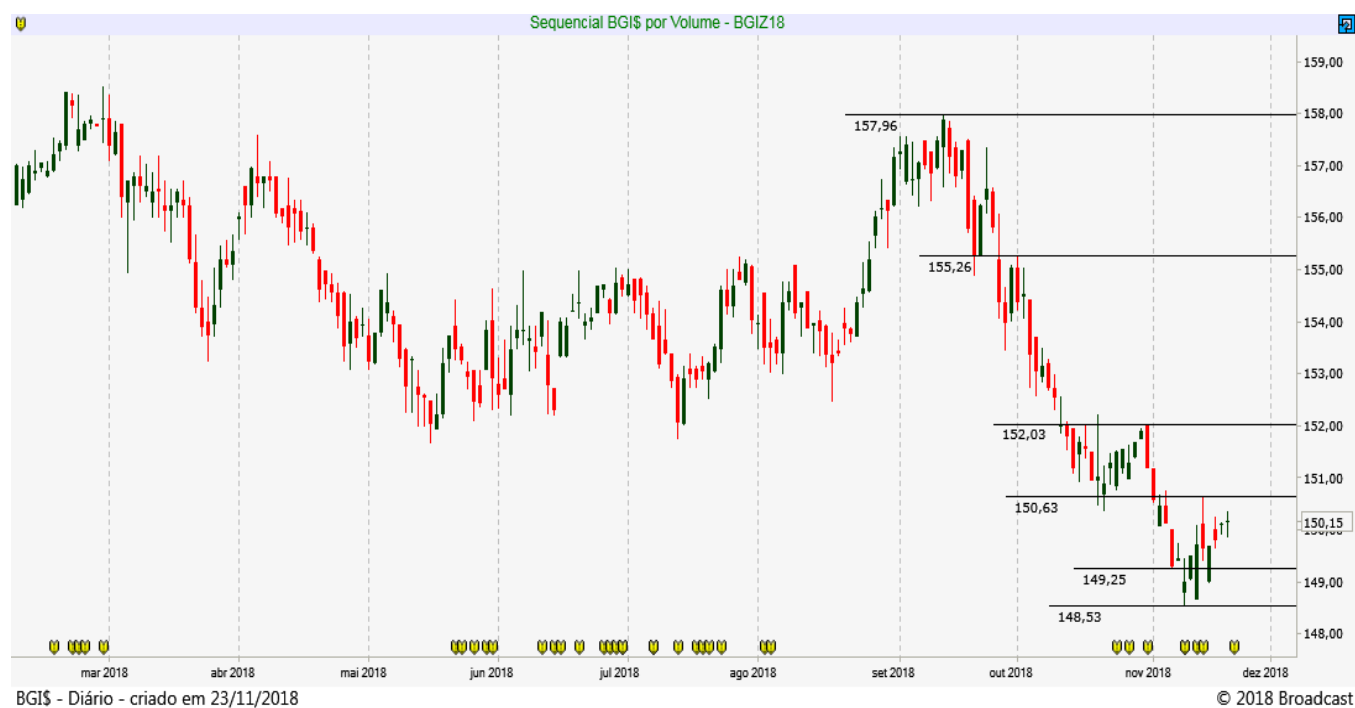

CAFÉ NYBOT ICE E BM&F

CFNH19 MARÇO19 (NYBOT ICE)

O Café NY segue retomando a tendência de baixa, com topos e fundos descendentes.



ICFH19 MARÇO19 (BM&F)

O Café BM&F segue em tendência de baixa com suportes em 130,00 e 123,15.



MILHO (CBOT CME E BM&F)

COCH19 MARÇO19 (CBOT CME)

O Milho Chicago em realização tem suporte em 366,20.

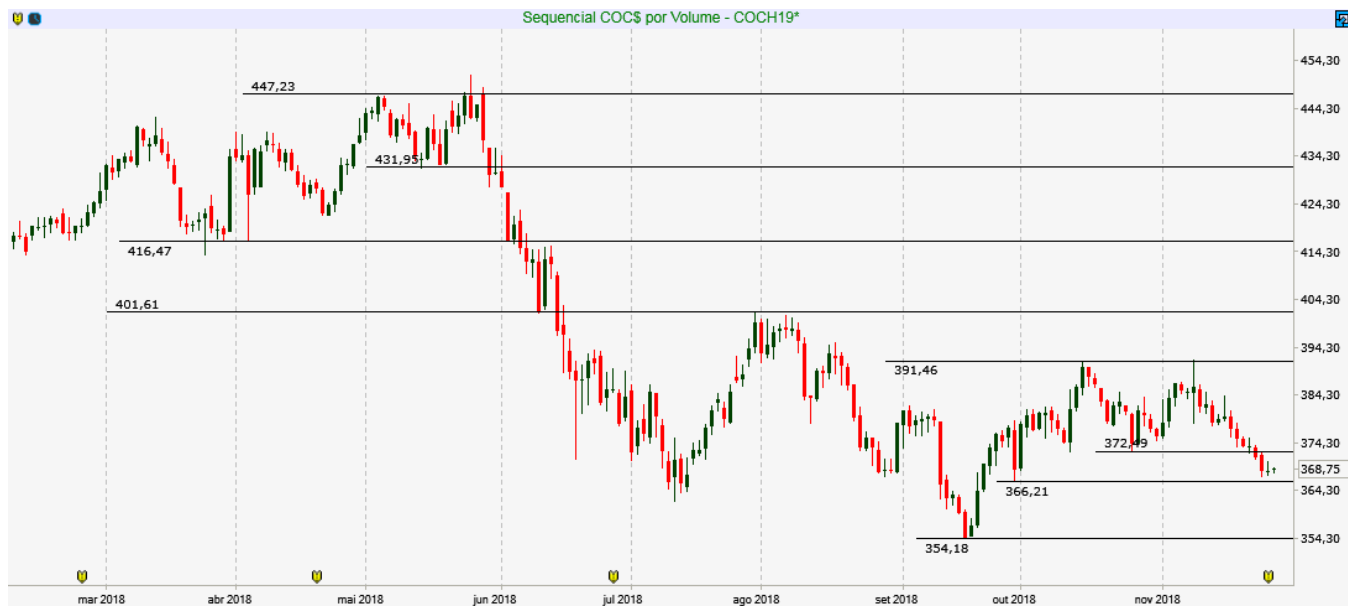

COC\$ - Diário - criado em 28/11/2018

© 2018 Broadcast

CCMF19 JANEIRO19 (BM&F)

O Milho BM&F confirma formação de fundo de curto prazo e segue testando resistências entre 39,30 e 40,00.

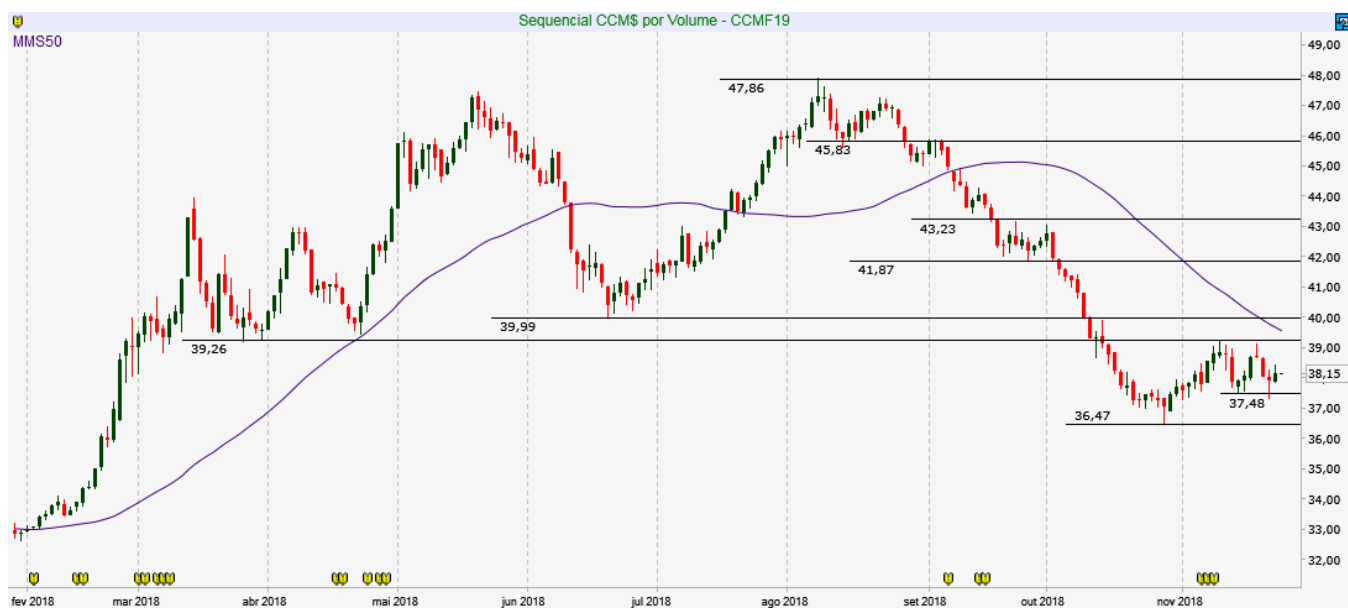

CCM\$ - Diário - criado em 28/11/2018

© 2018 Broadcast

SOJA (CBOT CME E BM&F)

SBCF19 JANEIRO19 (CBOT_CME)

A Soja não mostra tendência e segue operando entre suporte em 845,00 e resistência em 905,00.



SBC\$ - Diário - criado em 28/11/2018

© 2018 Broadcast

REAIS POR DÓLAR (BM&F)

DOLZ18 - DEZEMBRO 18 (BM&F)

O contrato futuro do Dólar confirmou a expectativa de alta, fechou Gap e agora testa resistência em 3.954. Suportes em 3.856 e 3.810 pontos!

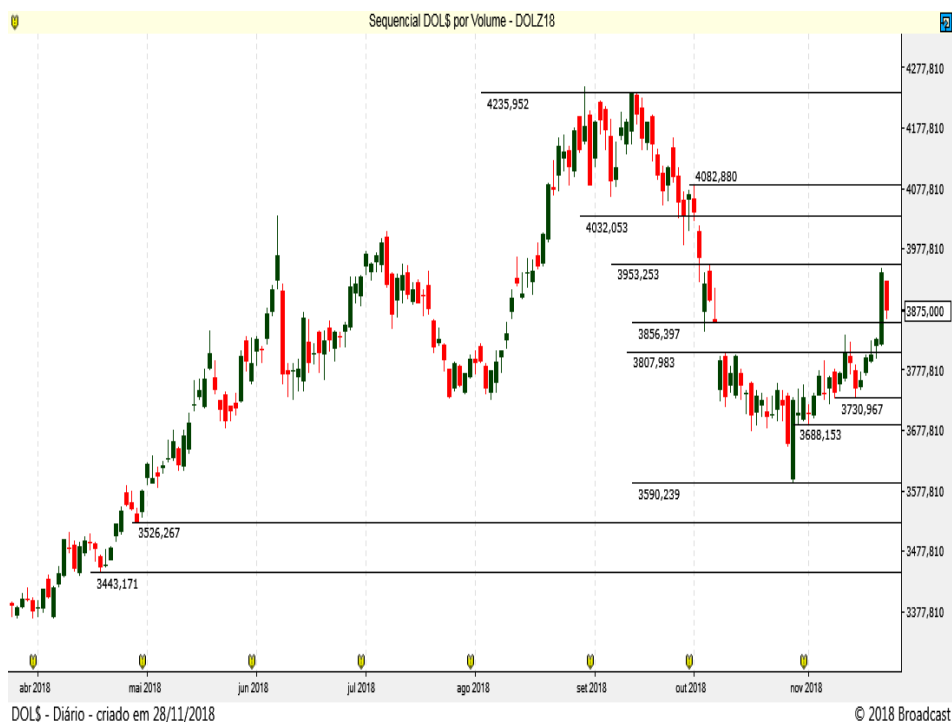

Resistência 10	3.950
Resistência 9	3.934
Resistência 8	3.925
Resistência 7	3.920
Resistência 6	3.914
Resistência 5	3.905
Resistência 4	3.901
Resistência 3	3.895
Resistência 2	3.890
Resistência 1	3.885

Suporte 1	3.870
Suporte 2	3.863
Suporte 3	3.853
Suporte 4	3.848
Suporte 5	3.840
Suporte 6	3.832
Suporte 7	3.825
Suporte 8	3.816
Suporte 9	3.807
Suporte 10	3.800

DOLZ - Diário - criado em 28/11/2018

© 2018 Broadcast

Data	Investidores Não Residentes	Investidores Institucionais	Bancos
27-nov	207403	-227587	20684
26-nov	220974	-221055	241
23-nov	202763	-213179	621
22-nov	189299	-206243	5234
21-nov	182421	-197220	2889
19-nov	192069	-190823	-12451
16-nov	174733	-193864	7031
14-nov	183971	-183040	-12451
13-nov	180800	-198919	9479
12-nov	161625	-194599	22649
9-nov	163089	-188758	14204
8-nov	167145	-183356	4131
7-nov	155228	-174194	6941
6-nov	158660	-172671	3996
5-nov	159080	-178571	8046
1-nov	146552	-175713	16446
31-out	219371	-85038	-149563
30-out	208828	-76235	-147668
29-out	205085	-51679	-162241
26-out	183477	-24916	-172461
25-out	171674	-26070	-156049
24-out	191702	-53528	-149784
23-out	198017	-66208	-147174
22-out	180065	-54361	-142464
19-out	174106	-35992	-156184

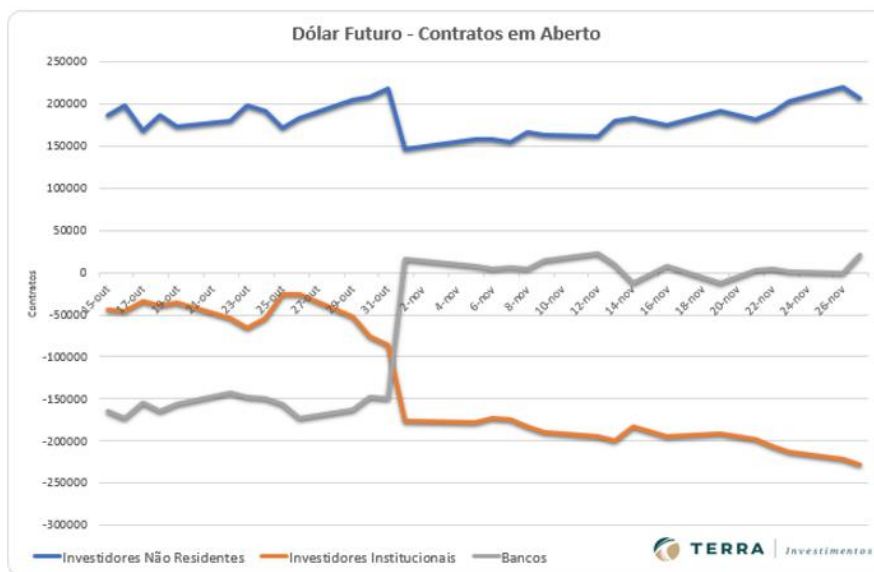

ÍNDICE FUTURO IBOVESPA (BM&F)

INDZ18 – DEZEMBRO 18 (BM&F)

O contrato futuro do Ibovespa opera em congestão, com suportes em 85.100/84.340/83.330 e resistências em 89 mil e 90.420 pontos!

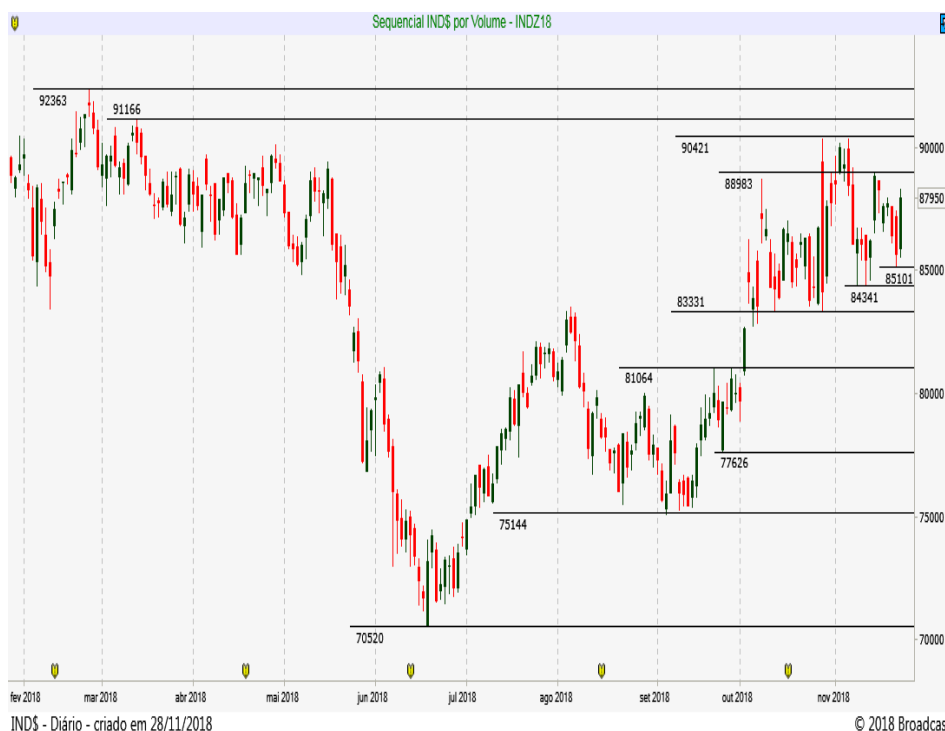

Resistência 10	90.270
Resistência 9	90.000
Resistência 8	89.840
Resistência 7	89.590
Resistência 6	89.200
Resistência 5	89.000
Resistência 4	88.700
Resistência 3	88.570
Resistência 2	88.340
Resistência 1	88.150

Suporte 1	87.900
Suporte 2	87.600
Suporte 3	87.300
Suporte 4	87.000
Suporte 5	86.850
Suporte 6	86.400
Suporte 7	86.000
Suporte 8	85.700
Suporte 9	85.450
Suporte 10	85.200

Data	Investidores Não Residentes	Investidores Institucionais
26-nov	-106585	104205
23-nov	-124025	118835
22-nov	-122492	117707
21-nov	-124843	119252
19-nov	-125452	119880
16-nov	-123272	117355
14-nov	-124153	118241
13-nov	-121581	114634
12-nov	-119931	112636
9-nov	-123688	115478
8-nov	-120231	112216
7-nov	-119593	112671
6-nov	-119739	113223
5-nov	-122694	118013
1-nov	-129140	122763
31-out	-128821	122327
30-out	-128131	121459
29-out	-116397	107578
26-out	-98315	87859
25-out	-78885	71609
24-out	-75922	67908
23-out	-77086	71786
22-out	-70375	66311
19-out	-69930	65891

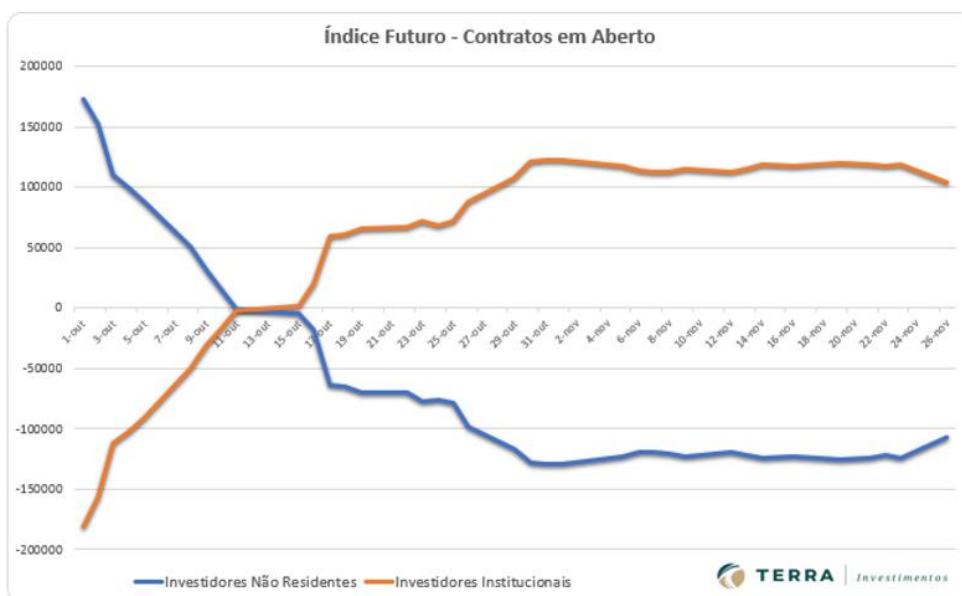

DISCLAIMER

Este relatório foi desenvolvido pelo Analista da Terra Investimentos. Trata-se de material de uso exclusivo da companhia e de seus clientes, não podendo ser publicado ou redistribuído sem prévia autorização escrita.

O presente relatório não deve ser considerado de forma isolada. Neste sentido, não só outras informações financeiras, mas também condições macroeconômicas devem ser consideradas pelo investidor. Ainda que baseadas em perspectivas e estudos extensos da nossa equipe de análise, os preços, opiniões e projeções do presente relatório podem ser alteradas. Não obstante, a Terra Investimentos não assume nenhuma responsabilidade em comunicar quaisquer destas alterações para as partes interessadas.

A Terra Investimentos não deve, de maneira nenhuma, ser responsabilizada por ganhos ou perdas financeiras de clientes decorrentes de decisões tomadas com base neste relatório.

DECLARAÇÕES DO (S) ANALISTA(S)

Sem prejuízo do disclaimer acima e em conformidade com as disposições do Artigo 21 da Instrução CVM nº 598, de 3 de maio de 2018, o(s) analista(s) de investimentos responsável(is) pela elaboração deste relatório declara(m) ainda que:

(I) É (são) certificado (s) e credenciados pela APIMEC;

(II) As análises e recomendações refletem única e exclusivamente suas opiniões pessoais, às quais foram realizadas de forma independente e autônoma, inclusive em relação à Terra Investimentos;

(III) Assim como seu (s) cônjuge(s) ou companheiro(s), pode(m) ser titular(es), diretamente ou indiretamente, de ações e/ou outros valores mobiliários de emissão da companhia objeto da análise deste Relatório, mantendo no entanto sua imparcialidade na elaboração de documentos;

(IV) assim como seu (s) cônjuge (s) ou companheiro (s), pode (m) estar direta ou indiretamente, envolvido (s) na aquisição, alienação ou intermediação dos valores mobiliários objeto deste Relatório, mantendo, no entanto, sua imparcialidade na elaboração de documentos;

(V) Sua (s) remuneração(ões) é(são) fixa(s) e não está(ão), diretamente ou indiretamente, relacionada(s) à recomendação específica ou atrelada à precificação de quaisquer dos valores mobiliários de emissão da companhia objeto de análise neste Relatório.

RÉGIS CHINCHILA

CNPI EM-426

ANALISTA DE INVESTIMENTOS

+55 11 3165-6042

rchinchila@terrainvestimentos.com.br

