

ANÁLISE TÉCNICA

MERCADO FUTURO

13 de novembro, 2018

BOI GORDO (BM&F)

BGIZ18 DEZEMBRO18 (BM&F)

O contrato futuro de Boi Gordo Z18 segue em tendência de baixa, mas pode formar um fundo caso supere resistência em 149,50!

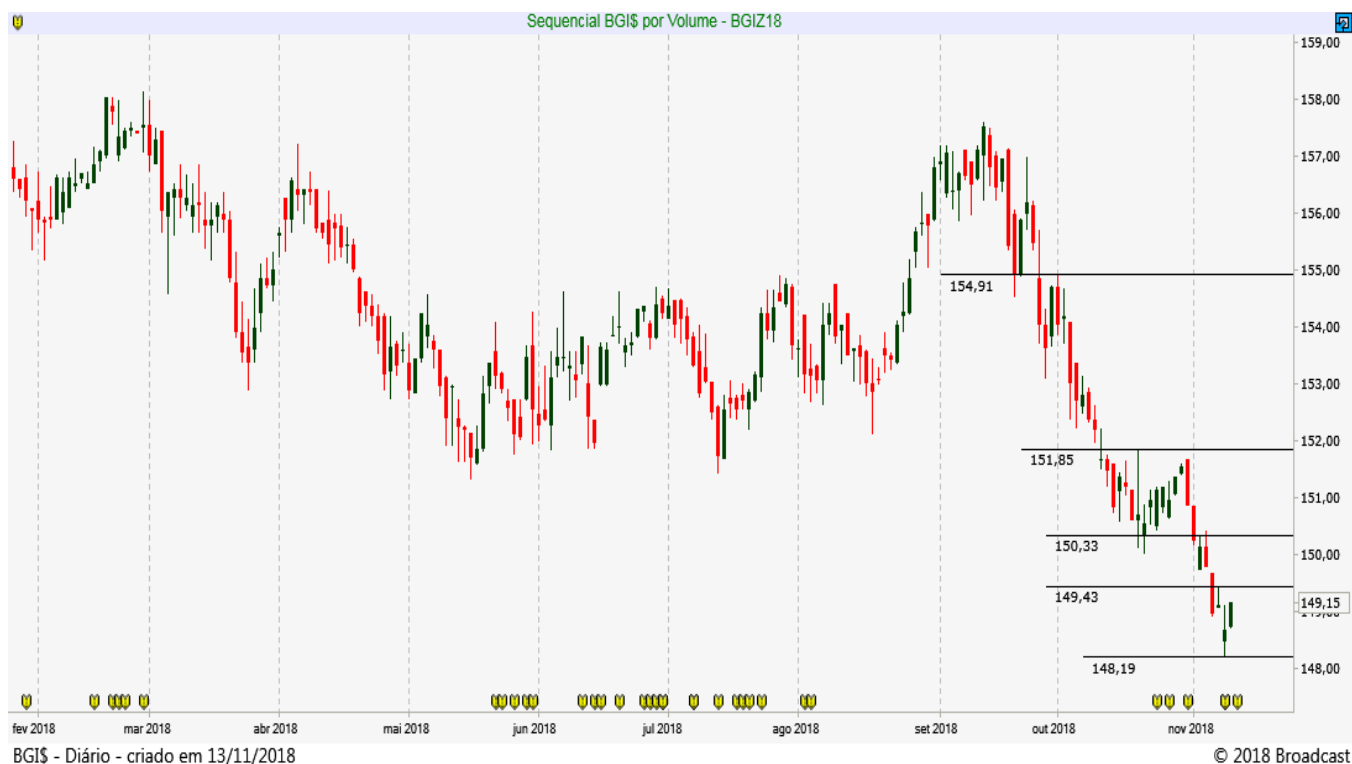

CAFÉ NYBOT ICE E BM&F

CFNH19 MARÇO19 (NYBOT ICE)

O Café NY segue retomando a tendência de baixa, com topos e fundos descendentes.



ICFH19 MARÇO19 (BM&F)

O Café BM&F volta a mostrar pressão na venda, perdendo suporte em 135,30.



MILHO (CBOT CME E BM&F)

COCZ18 DEZEMBRO18 (CBOT CME)

O Milho Chicago segue em tendência de recuperação, com alvo em 378,50. Suportes em 360,20 e 354,20.

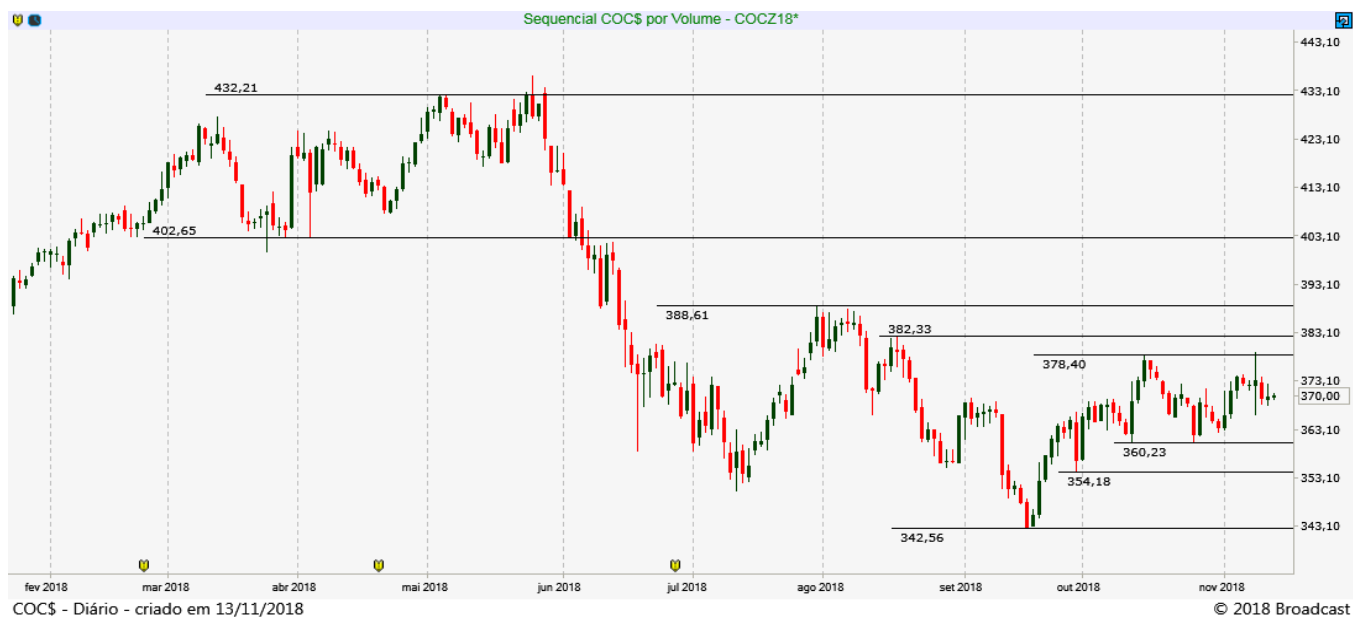

CCMF19 JANEIRO19 (BM&F)

O Milho BM&F confirma formação de fundo de curto prazo e deve testa resistências entre 39,30 e 40,00.

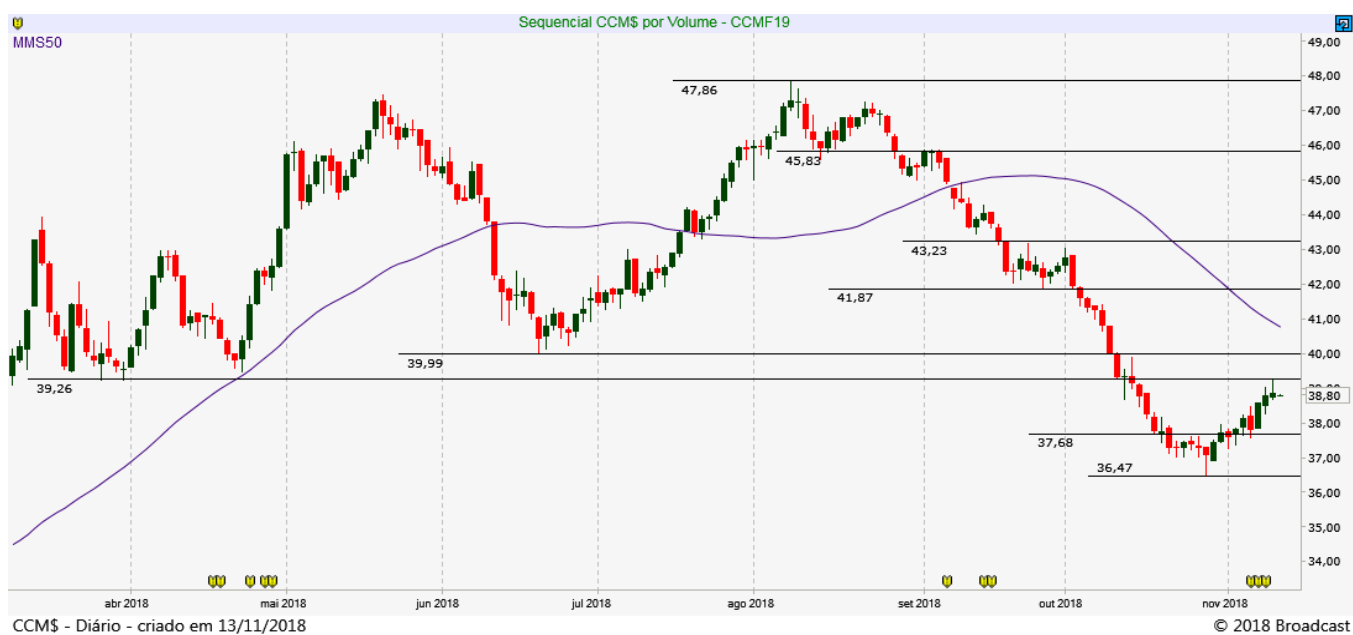

SOJA (CBOT CME E BM&F)

SBCF19 JANEIRO19 (CBOT_CME)

A Soja não mostra tendência e segue operando entre suporte em 845,00 e resistência em 905,00.

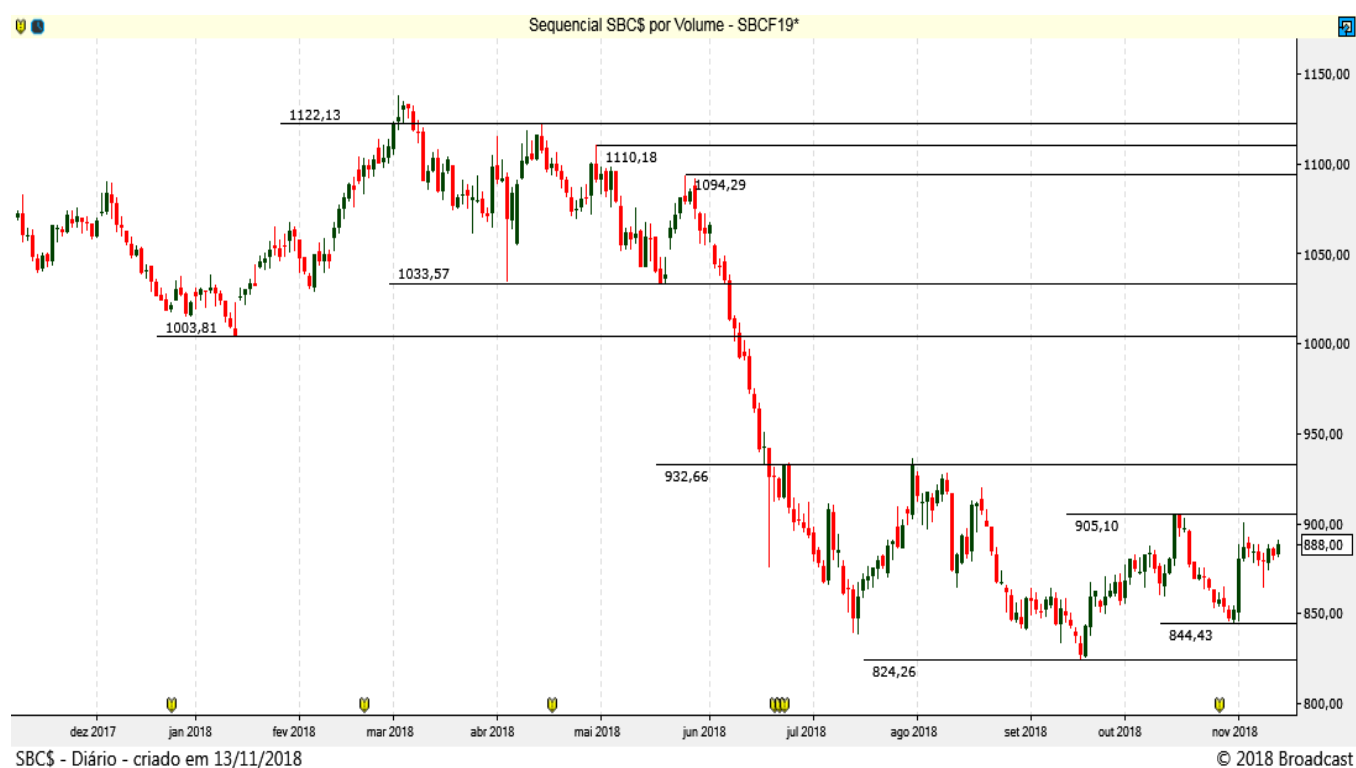

REAIS POR DÓLAR (BM&F)

DOLZ18 - DEZEMBRO 18 (BM&F)

O contrato futuro do Dólar rompeu resistência em 3.745 e tenta sair da região de acumulação. Suportes em 3.700 e 3.640 pontos!

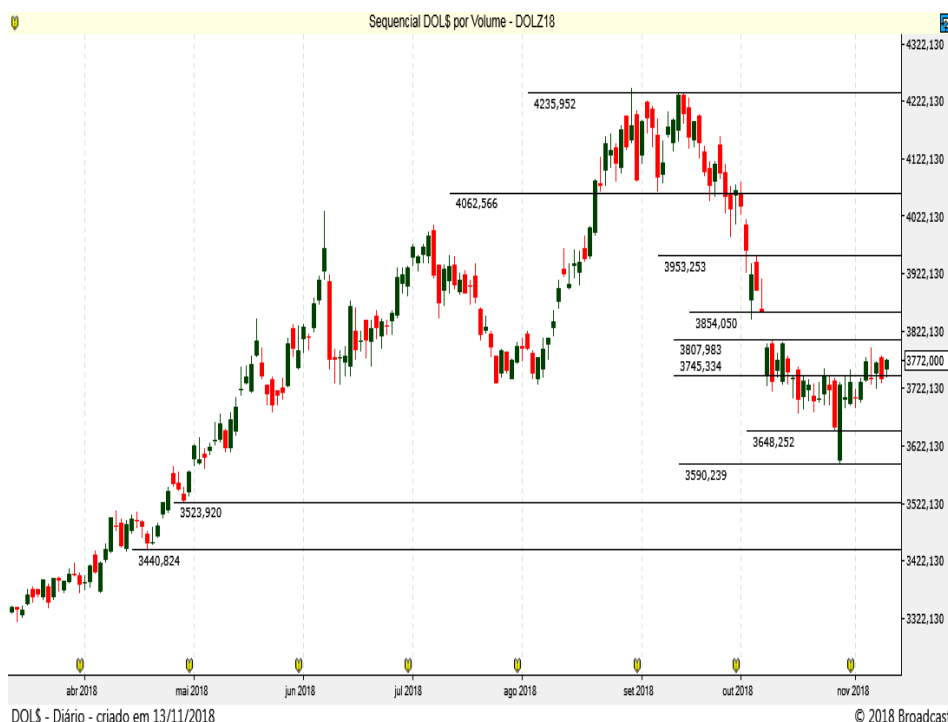

DOLZ - Diário - criado em 13/11/2018

© 2018 Broadcast

Resistência 10	3.850
Resistência 9	3.840
Resistência 8	3.825
Resistência 7	3.815
Resistência 6	3.807
Resistência 5	3.800
Resistência 4	3.794
Resistência 3	3.789
Resistência 2	3.781
Resistência 1	3.775

Suporte 1	3.765
Suporte 2	3.760
Suporte 3	3.751
Suporte 4	3.745
Suporte 5	3.740
Suporte 6	3.730
Suporte 7	3.725
Suporte 8	3.721
Suporte 9	3.715
Suporte 10	3.710

Data	Investidores Não Residentes	Investidores Institucionais	Bancos
12-nov	161625	-194599	22649
9-nov	163089	-188758	14204
8-nov	167145	-183356	4131
7-nov	155228	-174194	6941
6-nov	158660	-172671	3996
5-nov	159080	-178571	8046
1-nov	146552	-175713	16446
31-out	219371	-85038	-149563
30-out	208828	-76235	-147668
29-out	205085	-51679	-162241
26-out	183477	-24916	-172461
25-out	171674	-26070	-156049
24-out	191702	-53528	-149784
23-out	198017	-66208	-147174
22-out	180065	-54361	-142464
19-out	174106	-35992	-156184
18-out	186013	-39219	-164774
17-out	168233	-33239	-154874
16-out	198076	-46217	-172739
15-out	187086	-44444	-164457
11-out	207070	-51883	-177027
10-out	193386	-34884	-181567
9-out	197501	-30258	-191603
8-out	192826	-19143	-193008

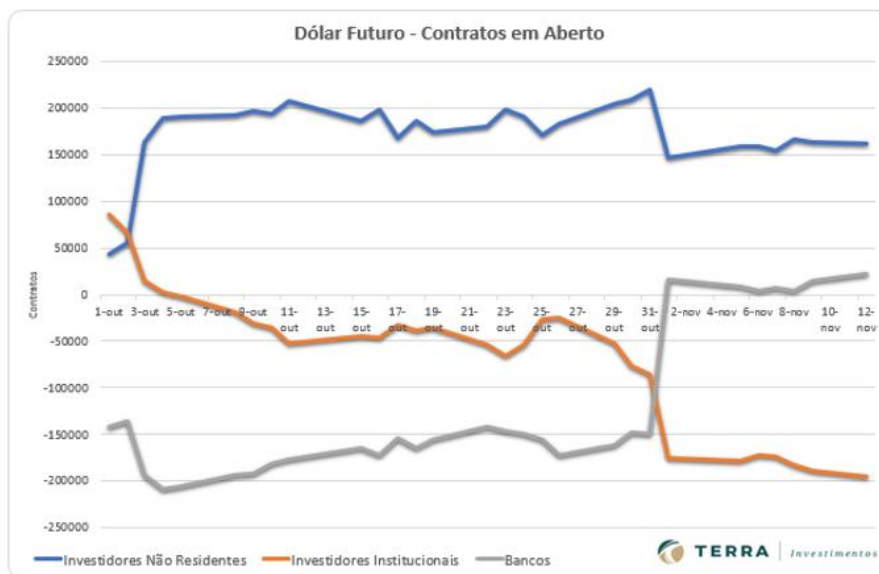

ÍNDICE FUTURO IBOVESPA (BM&F)

INDZ18 – DEZEMBRO 18 (BM&F)

O contrato futuro do Ibovespa voltou a testar 85 mil, e para ganhar força compradora precisa operar acima de 87 mil pontos!

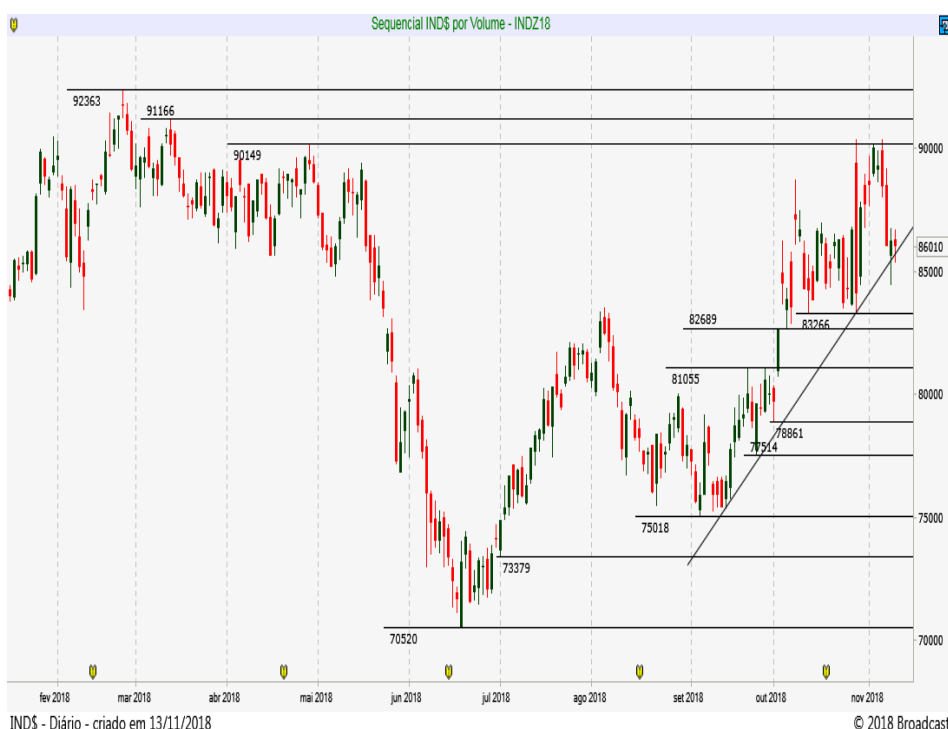

Resistência 10	89.200
Resistência 9	89.000
Resistência 8	88.600
Resistência 7	88.320
Resistência 6	88.000
Resistência 5	87.700
Resistência 4	87.490
Resistência 3	87.080
Resistência 2	86.750*
Resistência 1	86.460
Suporte 1	85.800
Suporte 2	85.500
Suporte 3	85.350
Suporte 4	85.200
Suporte 5	85.000
Suporte 6	84.780
Suporte 7	84.550
Suporte 8	84.420
Suporte 9	84.000
Suporte 10	83.850

INDS - Diário - criado em 13/11/2018

© 2018 Broadcast

Data	Investidores Não Residentes	Investidores Institucionais
12-nov	-119931	112636
9-nov	-123688	115478
8-nov	-120231	112216
7-nov	-119593	112671
6-nov	-119739	113223
5-nov	-122694	118013
1-nov	-129140	122763
31-out	-128821	122327
30-out	-128131	121459
29-out	-116397	107578
26-out	-98315	87859
25-out	-78885	71609
24-out	-75922	67908
23-out	-77086	71786
22-out	-70375	66311
19-out	-69930	65891
18-out	-64816	60158
17-out	-63711	59368
16-out	-18736	19528
15-out	-4179	1601
11-out	-402	-1670
10-out	15236	-16888
9-out	30462	-31134
8-out	50688	-50875

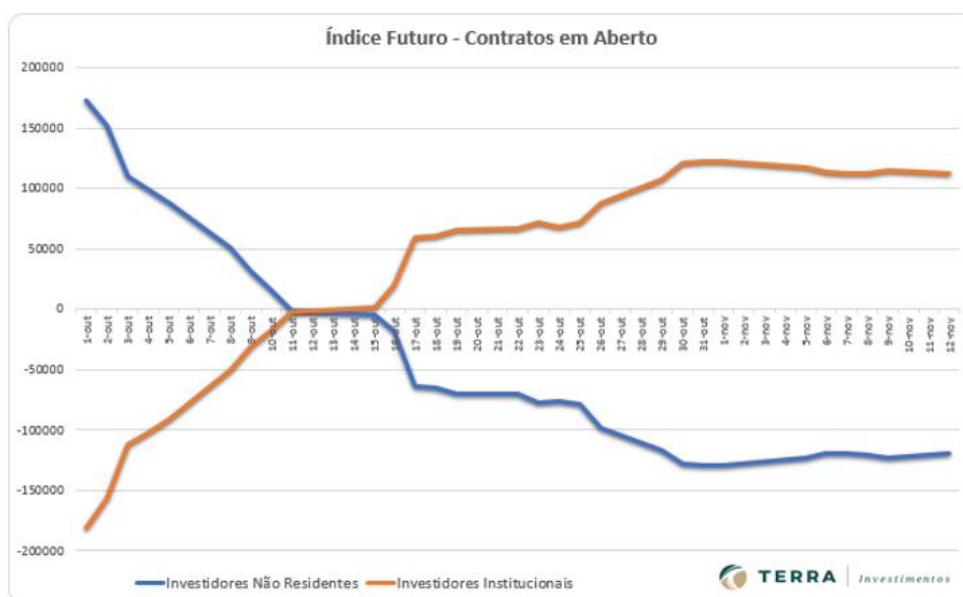

DISCLAIMER

Este relatório foi desenvolvido pelo Analista da Terra Investimentos. Trata-se de material de uso exclusivo da companhia e de seus clientes, não podendo ser publicado ou redistribuído sem prévia autorização escrita.

O presente relatório não deve ser considerado de forma isolada. Neste sentido, não só outras informações financeiras, mas também condições macroeconômicas devem ser consideradas pelo investidor. Ainda que baseadas em perspectivas e estudos extensos da nossa equipe de análise, os preços, opiniões e projeções do presente relatório podem ser alteradas. Não obstante, a Terra Investimentos não assume nenhuma responsabilidade em comunicar quaisquer destas alterações para as partes interessadas.

A Terra Investimentos não deve, de maneira nenhuma, ser responsabilizada por ganhos ou perdas financeiras de clientes decorrentes de decisões tomadas com base neste relatório.

DECLARAÇÕES DO (S) ANALISTA(S)

Sem prejuízo do disclaimer acima e em conformidade com as disposições do Artigo 21 da Instrução CVM nº 598, de 3 de maio de 2018, o(s) analista(s) de investimentos responsável(is) pela elaboração deste relatório declara(m) ainda que:

(I) É (são) certificado (s) e credenciados pela APIMEC;

(II) As análises e recomendações refletem única e exclusivamente suas opiniões pessoais, às quais foram realizadas de forma independente e autônoma, inclusive em relação à Terra Investimentos;

(III) Assim como seu (s) cônjuge(s) ou companheiro(s), pode(m) ser titular(es), diretamente ou indiretamente, de ações e/ou outros valores mobiliários de emissão da companhia objeto da análise deste Relatório, mantendo no entanto sua imparcialidade na elaboração de documentos;

(IV) assim como seu (s) cônjuge (s) ou companheiro (s), pode (m) estar direta ou indiretamente, envolvido (s) na aquisição, alienação ou intermediação dos valores mobiliários objeto deste Relatório, mantendo, no entanto, sua imparcialidade na elaboração de documentos;

(V) Sua (s) remuneração(ões) é(são) fixa(s) e não está(ão), diretamente ou indiretamente, relacionada(s) à recomendação específica ou atrelada à precificação de quaisquer dos valores mobiliários de emissão da companhia objeto de análise neste Relatório.

RÉGIS CHINCHILA

CNPI EM-426

ANALISTA DE INVESTIMENTOS

+55 11 3165-6042

rchinchila@terrainvestimentos.com.br

