

ANÁLISE TÉCNICA

MERCADO FUTURO

09 de novembro, 2018

BOI GORDO (BM&F)

BGIZ18 DEZEMBRO18 (BM&F)

O contrato futuro de Boi Gordo X18 perdeu suporte em 146,90 e segue em Tendência de Baixa!

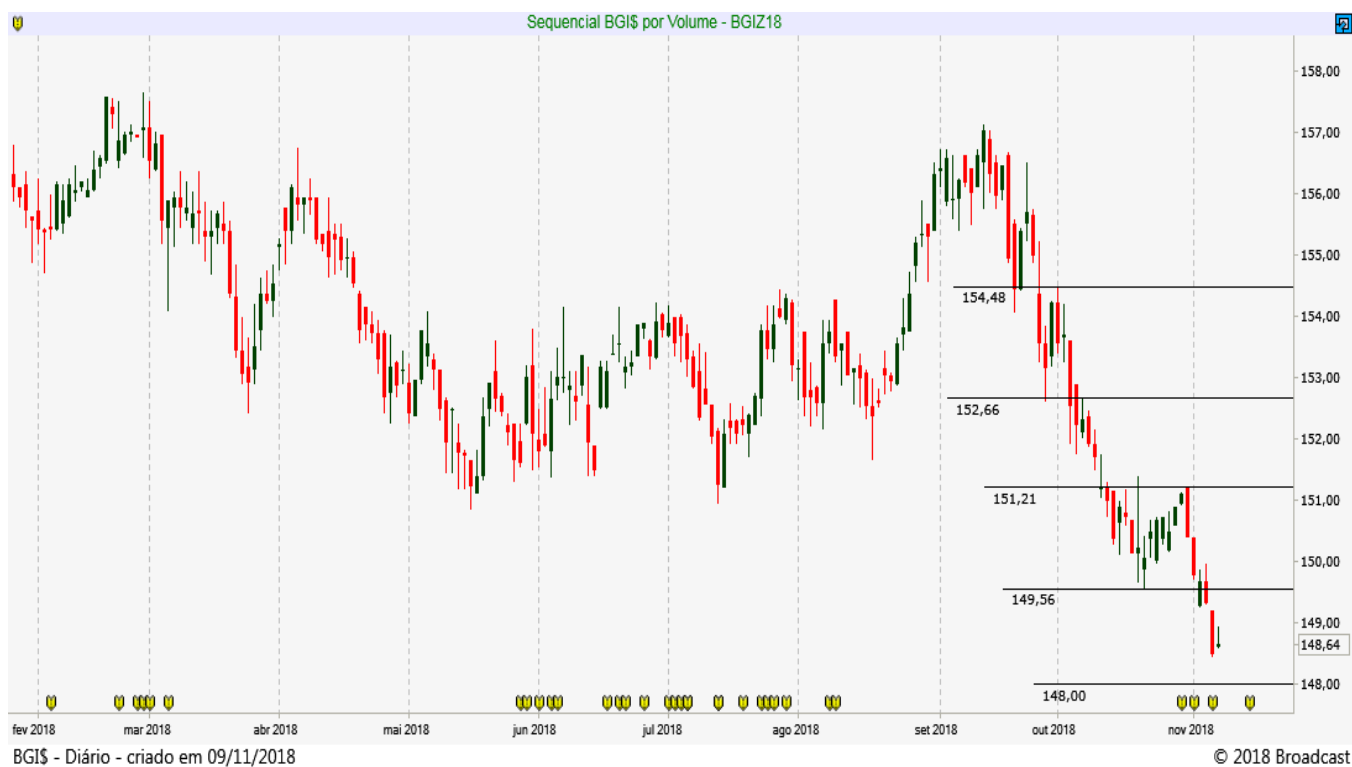

CAFÉ NYBOT ICE E BM&F

CFNH19 MARÇO19 (NYBOT ICE)

O Café NY mostra alta volatilidade entre suportes 115,40 E 113,50 e resistências em 125,50 e 130,00.

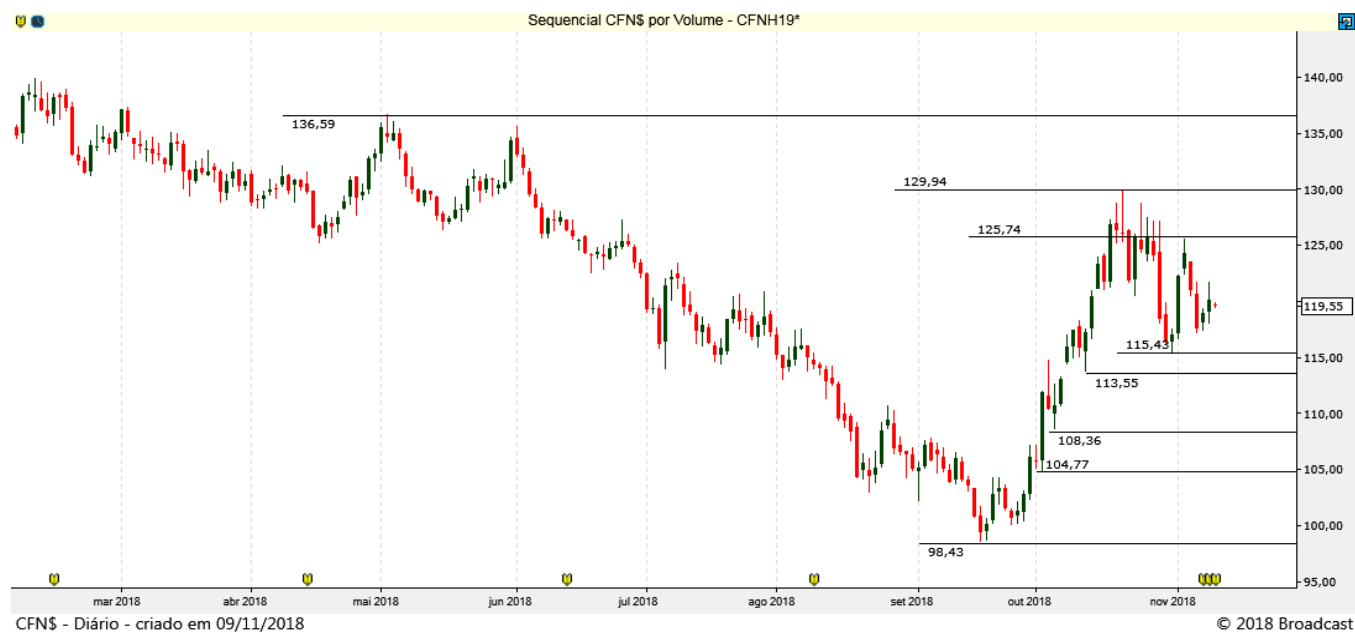

ICFZ18 DEZEMBRO18 (BM&F)

O Café BM&F mostra realização e tem suportes entre 131,30 e 125,40.



MILHO (CBOT CME E BM&F)

COCZ18 DEZEMBRO18 (CBOT CME)

O Milho Chicago segue em tendência de recuperação, com alvo em 378,50. Suportes em 360,20 e 354,20.

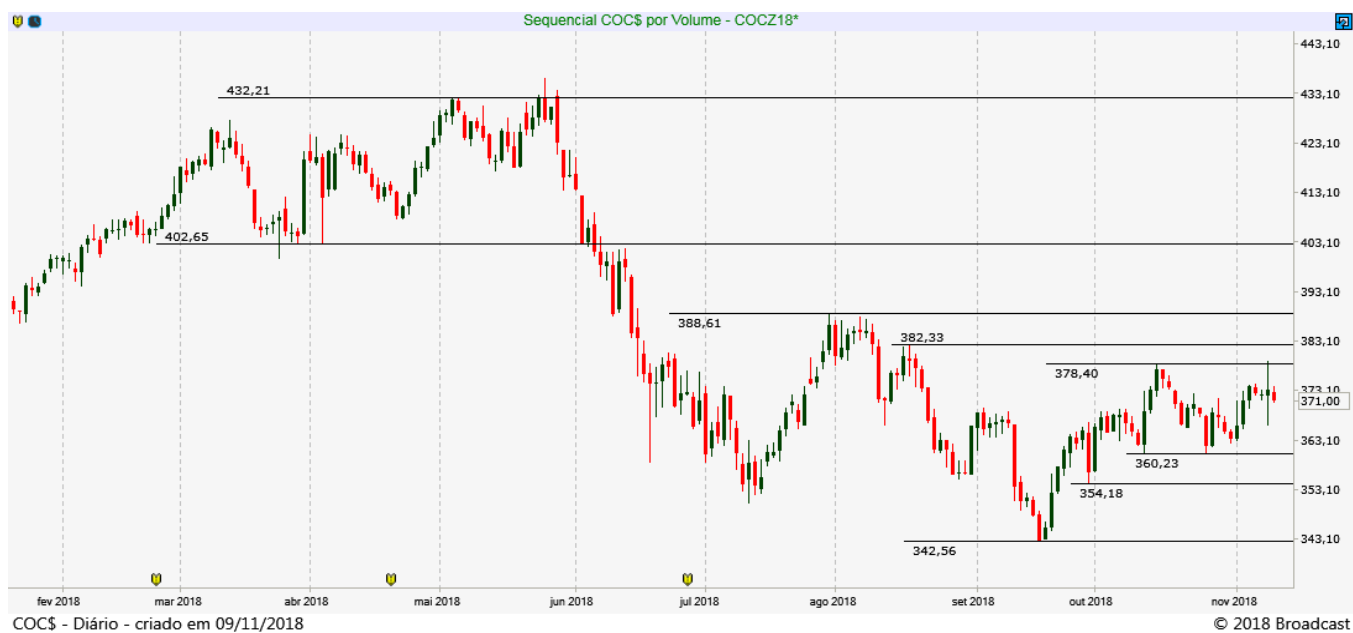

CCMX18 JANEIRO19 (BM&F)

O Milho BM&F confirma formação de fundo de curto prazo e deve romper resistência em 36,20 gerando maior pressão compradora!



SOJA (CBOT CME E BM&F)

SBCF19 JANEIRO19 (CBOT_CME)

A Soja não mostra tendência e segue operando entre suporte em 845,00 e resistência em 905,00.

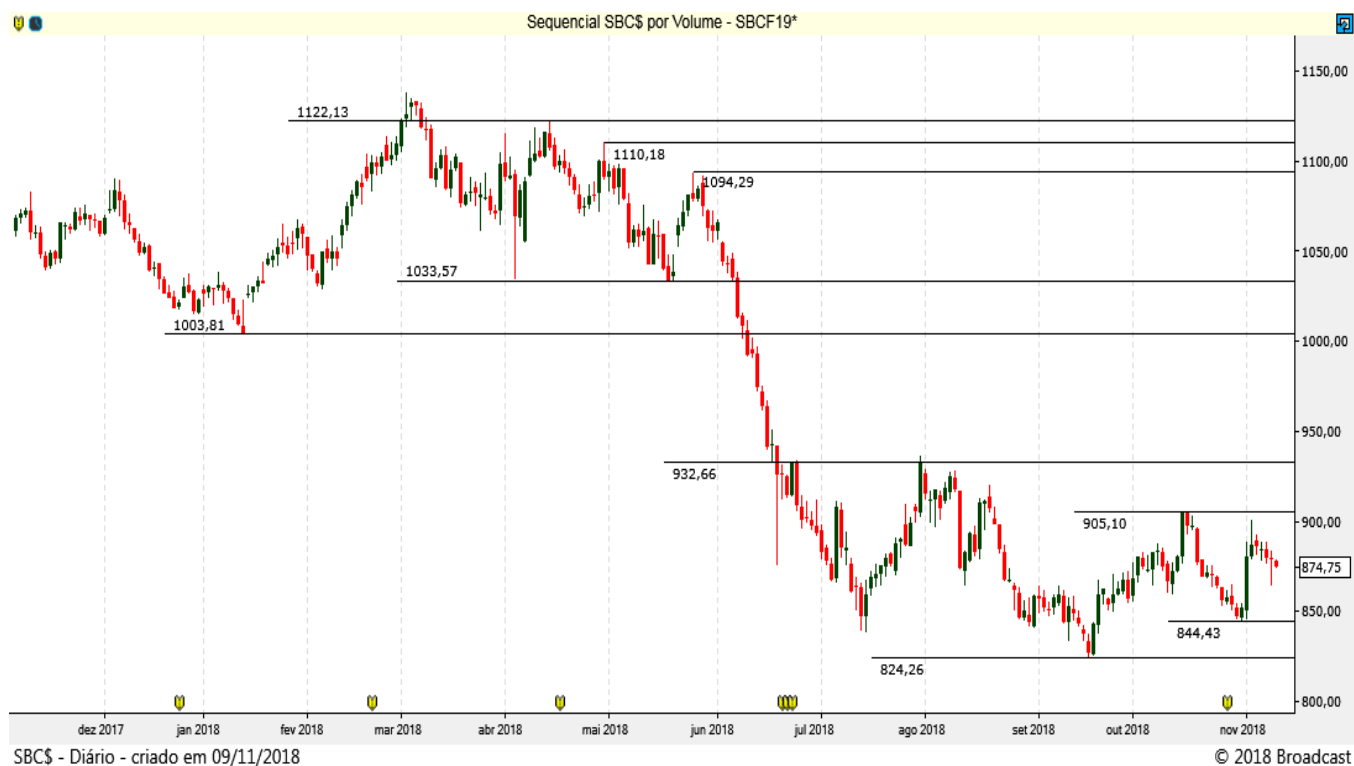

REAIS POR DÓLAR (BM&F)

DOLZ18 - DEZEMBRO 18 (BM&F)

O contrato futuro do Dólar rompeu resistência em 3.745 e tenta sair da região de acumulação. Suportes em 3.700 e 3.640 pontos!

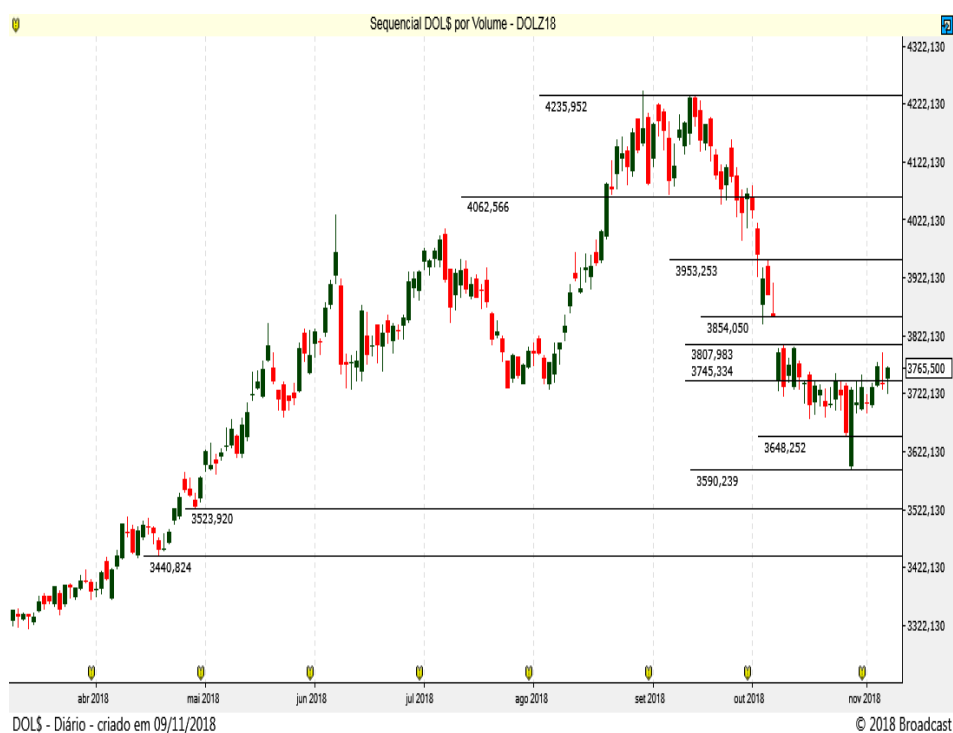

Resistência 10	3.841
Resistência 9	3.825
Resistência 8	3.815
Resistência 7	3.808
Resistência 6	3.800
Resistência 5	3.795
Resistência 4	3.789
Resistência 3	3.783
Resistência 2	3.776
Resistência 1	3.768

Suporte 1	3.756
Suporte 2	3.750
Suporte 3	3.740
Suporte 4	3.735
Suporte 5	3.729
Suporte 6	3.722
Suporte 7	3.716
Suporte 8	3.711
Suporte 9	3.704
Suporte 10	3.698

DOLS - Diário - criado em 09/11/2018

Data	Investidores Não Residentes	Investidores Institucionais	Bancos
8-nov	167145	-183356	4131
7-nov	155228	-174194	6941
6-nov	158660	-172671	3996
5-nov	159080	-178571	8046
1-nov	146552	-175713	16446
31-out	219371	-85038	-149563
30-out	208828	-76235	-147668
29-out	205085	-51679	-162241
26-out	183477	-24916	-172461
25-out	171674	-26070	-156049
24-out	191702	-53528	-149784
23-out	198017	-66208	-147174
22-out	180065	-54361	-142464
19-out	174106	-35992	-156184
18-out	186013	-39219	-164774
17-out	168233	-33239	-154874
16-out	198076	-46217	-172739
15-out	187086	-44444	-164457
11-out	207070	-51883	-177027
10-out	193386	-34884	-181567
9-out	197501	-30258	-191603
8-out	192826	-19143	-193008
5-out	190668	-2241	-205867
4-out	189037	1891	-208678
3-out	162924	14740	-193059

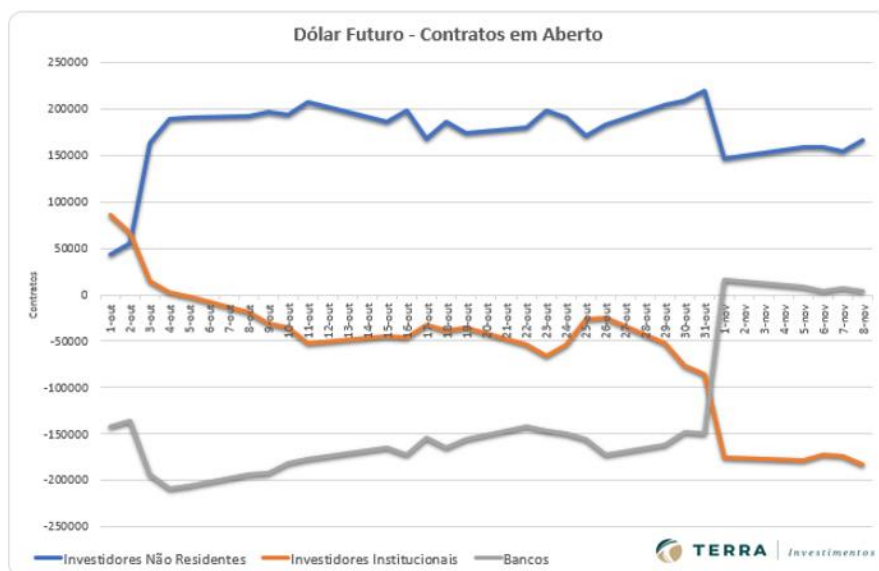

ÍNDICE FUTURO IBOVESPA (BM&F)

INDZ18 – DEZEMBRO 18 (BM&F)

O contrato futuro do Ibovespa voltou a cair forte e retorna para o canal de acumulação, mostrando indefinição no curto prazo!

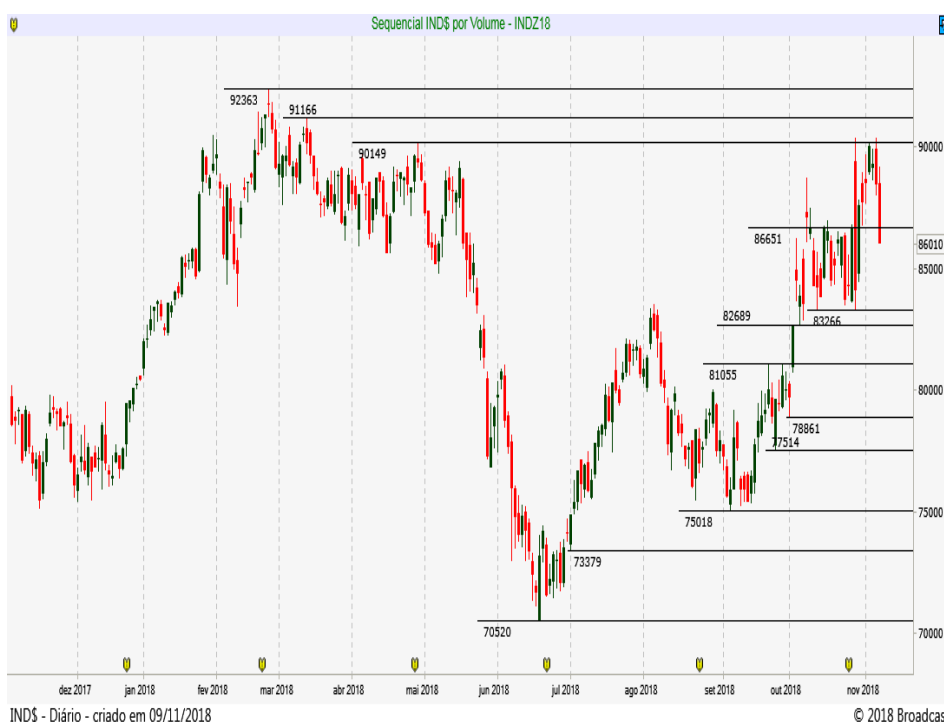

Resistência 10	89.000
Resistência 9	88.600
Resistência 8	88.300
Resistência 7	88.000
Resistência 6	88.000
Resistência 5	87.700
Resistência 4	87.400
Resistência 3	87.080
Resistência 2	86.630
Resistência 1	86.280
Suporte 1	86.000
Suporte 2	85.730
Suporte 3	85.500
Suporte 4	85.300
Suporte 5	85.050
Suporte 6	84.800
Suporte 7	84.500
Suporte 8	84.250
Suporte 9	84.000
Suporte 10	83.850

Data	Investidores Não Residentes	Investidores Institucionais
8-nov	-120231	112216
7-nov	-119593	112671
6-nov	-119739	113223
5-nov	-122694	118013
1-nov	-129140	122763
31-out	-128821	122327
30-out	-128131	121459
29-out	-116397	107578
26-out	-98315	87859
25-out	-78885	71609
24-out	-75922	67908
23-out	-77086	71786
22-out	-70375	66311
19-out	-69930	65891
18-out	-64816	60158
17-out	-63711	59368
16-out	-18736	19528
15-out	-4179	1601
11-out	-402	-1670
10-out	15236	-16888
9-out	30462	-31134
8-out	50688	-50875
5-out	88175	-91547
4-out	99007	-102204

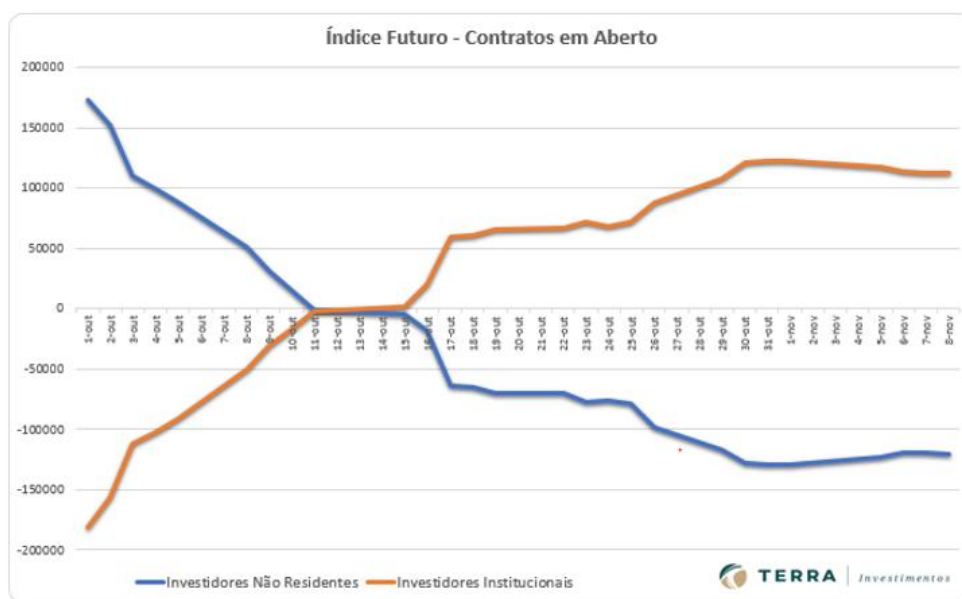

DISCLAIMER

Este relatório foi desenvolvido pelo Analista da Terra Investimentos. Trata-se de material de uso exclusivo da companhia e de seus clientes, não podendo ser publicado ou redistribuído sem prévia autorização escrita.

O presente relatório não deve ser considerado de forma isolada. Neste sentido, não só outras informações financeiras, mas também condições macroeconômicas devem ser consideradas pelo investidor. Ainda que baseadas em perspectivas e estudos extensos da nossa equipe de análise, os preços, opiniões e projeções do presente relatório podem ser alteradas. Não obstante, a Terra Investimentos não assume nenhuma responsabilidade em comunicar quaisquer destas alterações para as partes interessadas.

A Terra Investimentos não deve, de maneira nenhuma, ser responsabilizada por ganhos ou perdas financeiras de clientes decorrentes de decisões tomadas com base neste relatório.

DECLARAÇÕES DO (S) ANALISTA(S)

Sem prejuízo do disclaimer acima e em conformidade com as disposições do Artigo 21 da Instrução CVM nº 598, de 3 de maio de 2018, o(s) analista(s) de investimentos responsável(is) pela elaboração deste relatório declara(m) ainda que:

(I) É (são) certificado (s) e credenciados pela APIMEC;

(II) As análises e recomendações refletem única e exclusivamente suas opiniões pessoais, às quais foram realizadas de forma independente e autônoma, inclusive em relação à Terra Investimentos;

(III) Assim como seu (s) cônjuge(s) ou companheiro(s), pode(m) ser titular(es), diretamente ou indiretamente, de ações e/ou outros valores mobiliários de emissão da companhia objeto da análise deste Relatório, mantendo no entanto sua imparcialidade na elaboração de documentos;

(IV) assim como seu (s) cônjuge (s) ou companheiro (s), pode (m) estar direta ou indiretamente, envolvido (s) na aquisição, alienação ou intermediação dos valores mobiliários objeto deste Relatório, mantendo, no entanto, sua imparcialidade na elaboração de documentos;

(V) Sua (s) remuneração(ões) é(são) fixa(s) e não está(ão), diretamente ou indiretamente, relacionada(s) à recomendação específica ou atrelada à precificação de quaisquer dos valores mobiliários de emissão da companhia objeto de análise neste Relatório.

RÉGIS CHINCHILA

CNPI EM-426

ANALISTA DE INVESTIMENTOS

+55 11 3165-6042

rchinchila@terrainvestimentos.com.br

