

ANÁLISE TÉCNICA

MERCADO FUTURO

31 de outubro, 2018

BOI GORDO (BM&F)

BGIX18 NOVEMBRO18 (BM&F)

O contrato futuro de Boi Gordo X18 pode confirmar a formação de fundo caso supere a resistência em 148,70.



BGIS - Diário - criado em 31/10/2018

© 2018 Broadcast

CAFÉ NYBOT ICE E BM&F

CFNZ18 DEZEMBRO18 (NYBOT ICE)

O Café NY mostra forte realização perdendo suporte em 116,40 e buscando próximos apoios entre 112,00 e 110,00.

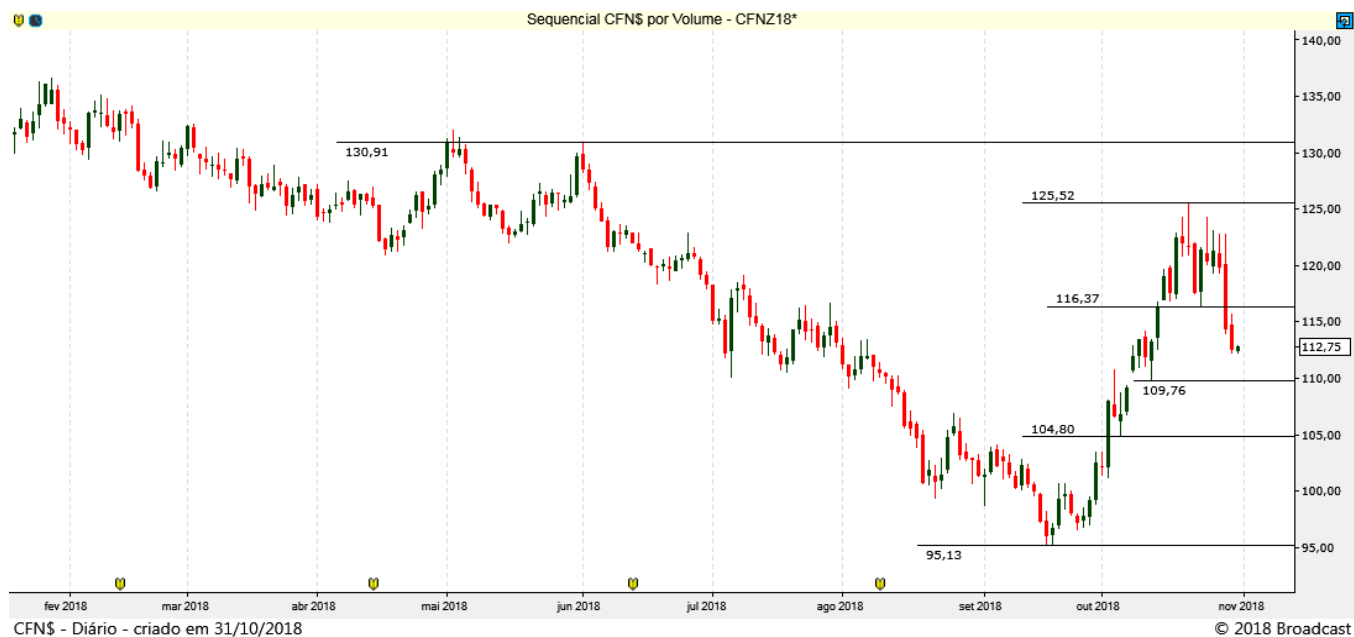

ICFZ18 DEZEMBRO18 (BM&F)

O Café BM&F mostra realização e tem suportes entre 130,20 e 128,00.



MILHO (CBOT CME E BM&F)

COCZ18 DEZEMBRO18 (CBOT CME)

O Milho Chicago segue em tendência de recuperação, com alvo em 382,50. Suportes em 365,30 e 360,20.

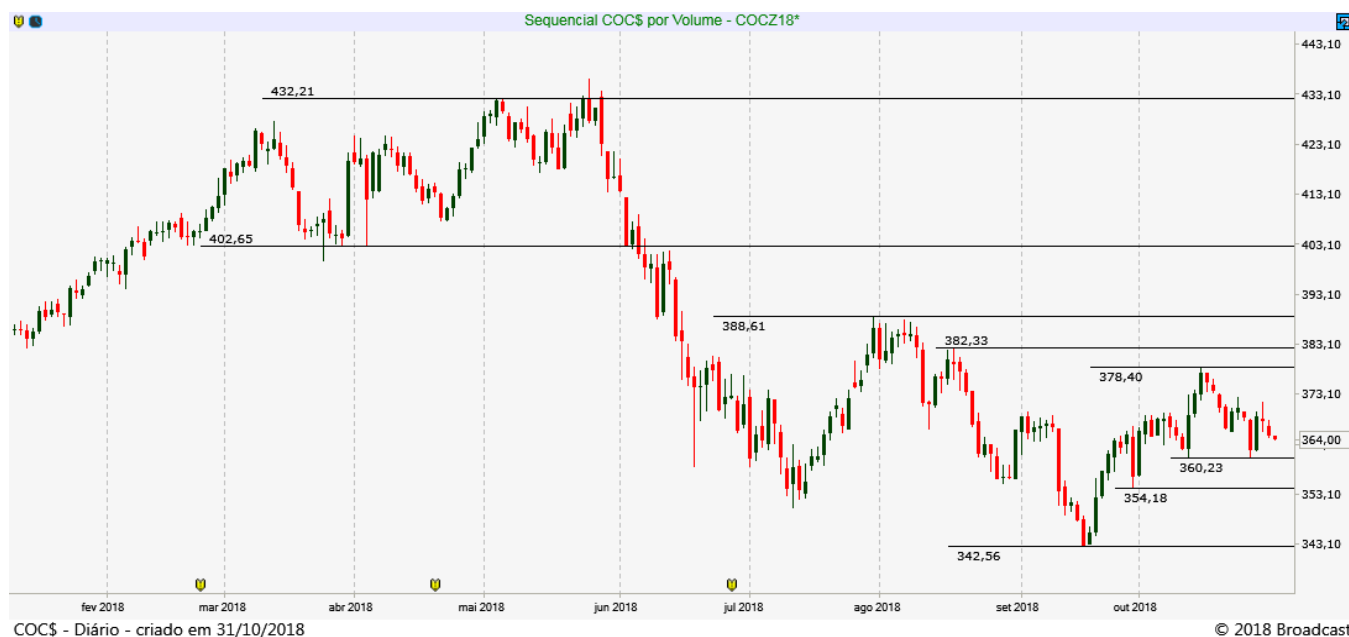

CCMX18 NOVEMBRO18 (BM&F)

O Milho BM&F segue em tendência de baixa, buscando suportes entre 34,60/34,30.

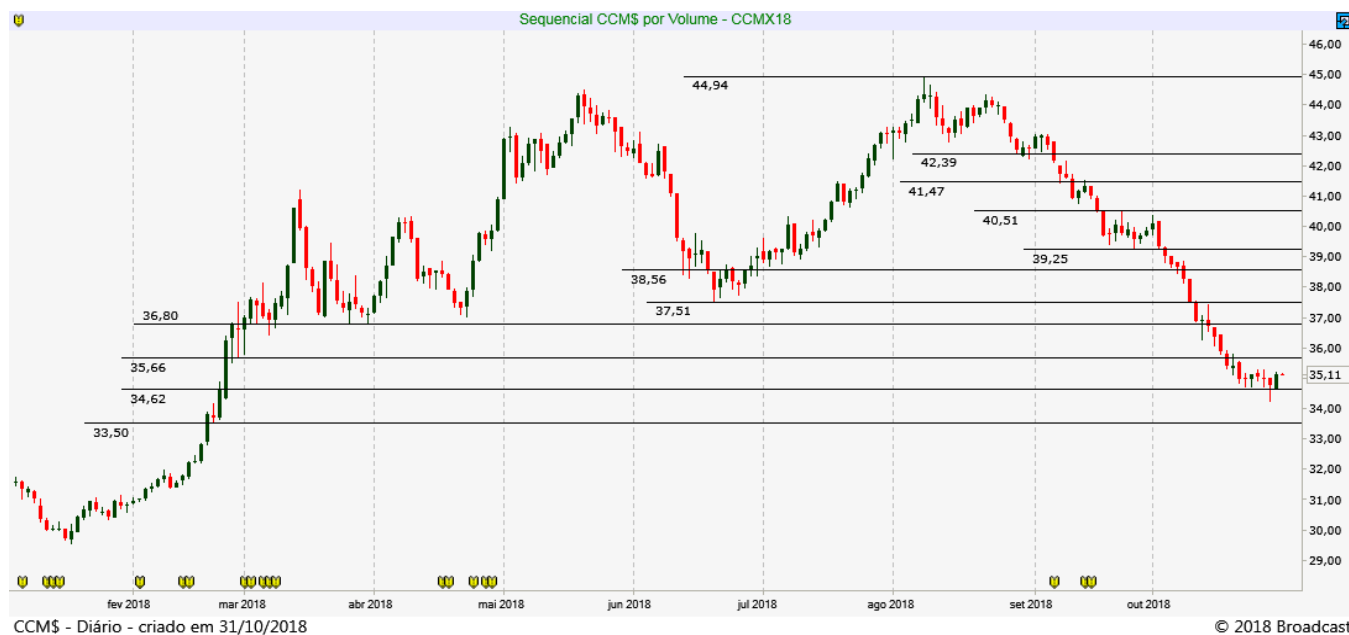

SOJA (CBOT CME E BM&F)

SBCF19 JANEIRO19 (CBOT_CME)

A Soja volta a testar suporte em 840,00, importante se manter acima desse patamar!

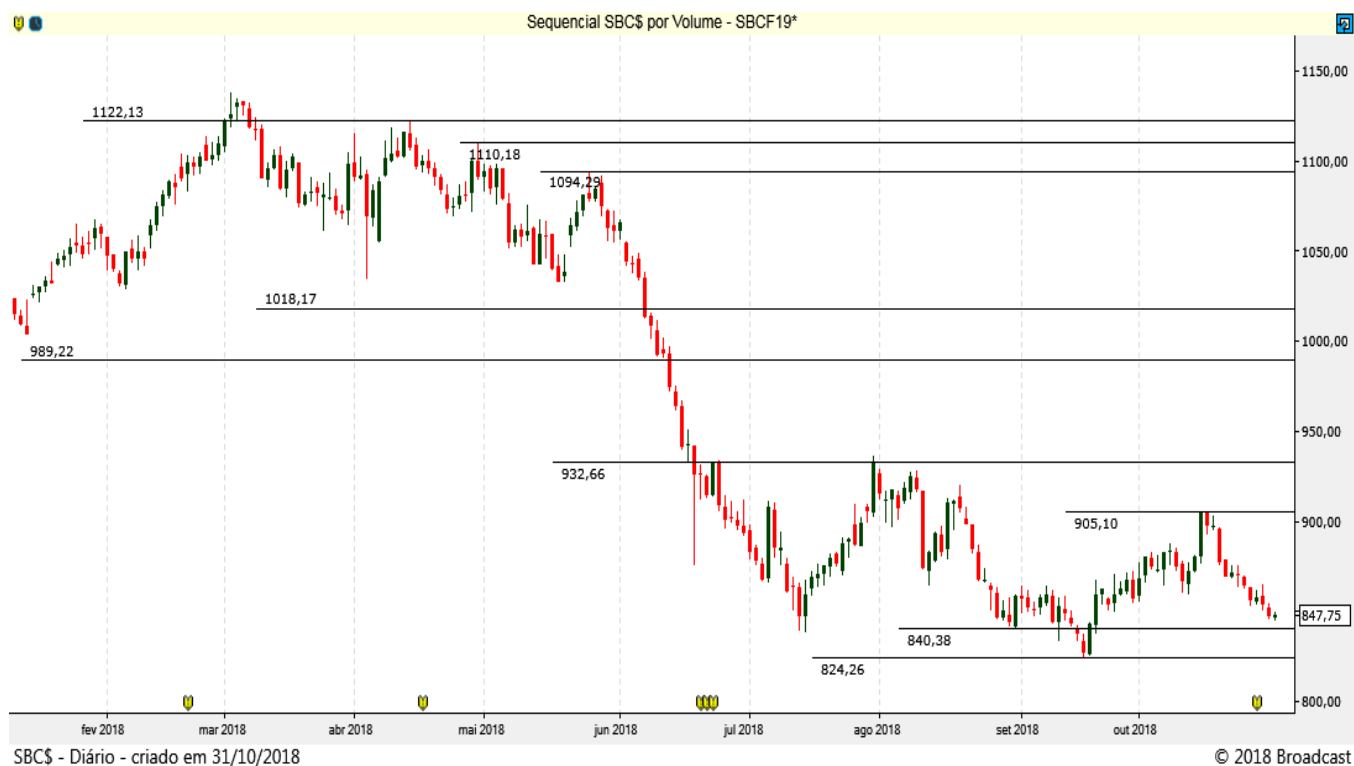

REAIS POR DÓLAR (BM&F)

DOLZ18 - DEZEMBRO 18 (BM&F)

O contrato futuro do Dólar mostrou forte recuperação ontem, mas a tendência principal ainda é de baixa.

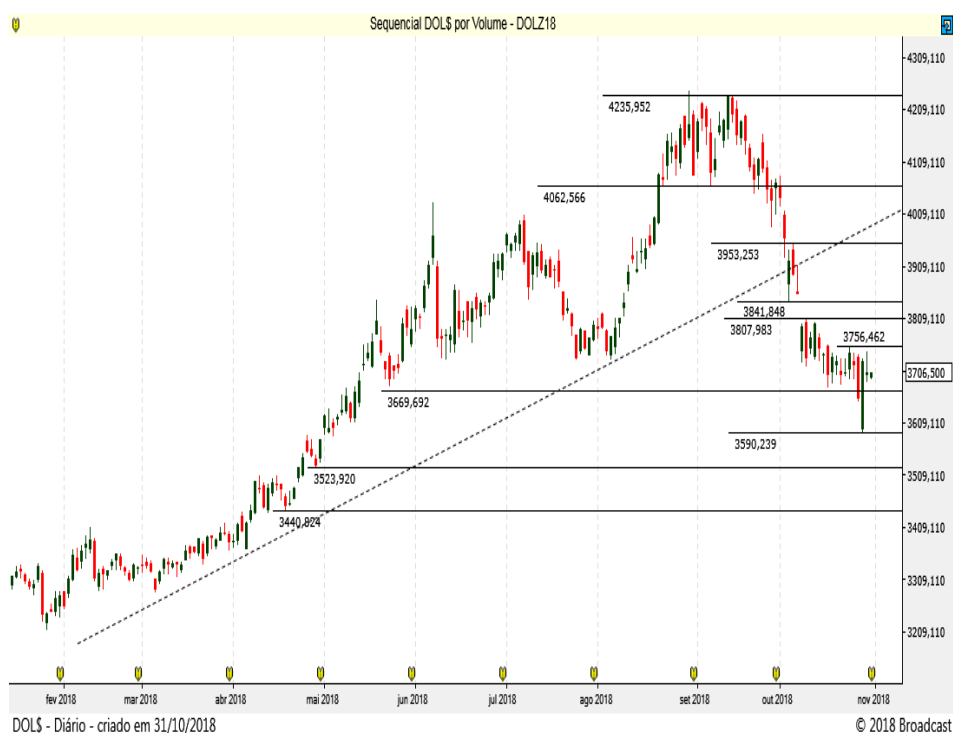

Resistência 10	3.800
Resistência 9	3.790
Resistência 8	3.780
Resistência 7	3.770
Resistência 6	3.757
Resistência 5	3.750*
Resistência 4	3.741
Resistência 3	3.735
Resistência 2	3.725
Resistência 1	3.715

Suporte 1	3.698
Suporte 2	3.687*
Suporte 3	3.680
Suporte 4	3.670
Suporte 5	3.660
Suporte 6	3.655
Suporte 7	3.645
Suporte 8	3.632*
Suporte 9	3.620
Suporte 10	3.600*

DOL\$ - Diário - criado em 31/10/2018

© 2018 Broadcast

Data	Investidores Não Residentes	Investidores Institucionais	Bancos
30-out	208828	-76235	-147668
29-out	205085	-51679	-162241
26-out	183477	-24916	-172461
25-out	171674	-26070	-156049
24-out	191702	-53528	-149784
23-out	198017	-66208	-147174
22-out	180065	-54361	-142464
19-out	174106	-35992	-156184
18-out	186013	-39219	-164774
17-out	168233	-33239	-154874
16-out	198076	-46217	-172739
15-out	187086	-44444	-164457
11-out	207070	-51883	-177027
10-out	193386	-34884	-181567
9-out	197501	-30258	-191603
8-out	192826	-19143	-193008
5-out	190668	-2241	-205867
4-out	189037	1891	-208678
3-out	162924	14740	-193059
2-out	56140	66084	-135459
1-out	42755	86079	-142529
28-set	-22222	-1384	32181
27-set	-26210	-39731	73511
26-set	-3348	-20117	27310
25-set	40928	-18148	-10920

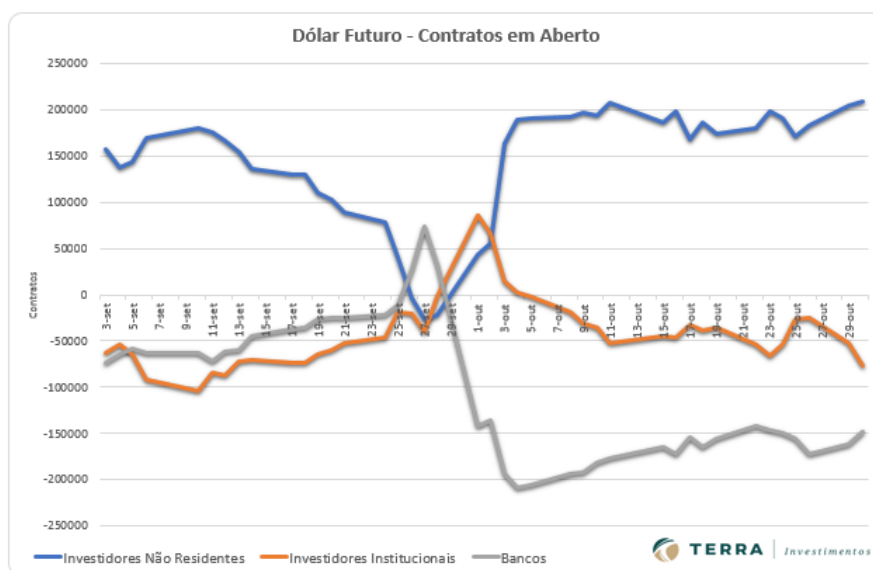

ÍNDICE FUTURO IBOVESPA (BM&F)

INDZ18 – DEZEMBRO 18 (BM&F)

O contrato futuro do Ibovespa confirmou rompimento da resistência em 87 mil e testar as próximas barreiras em 88.700 e 90 mil pontos!

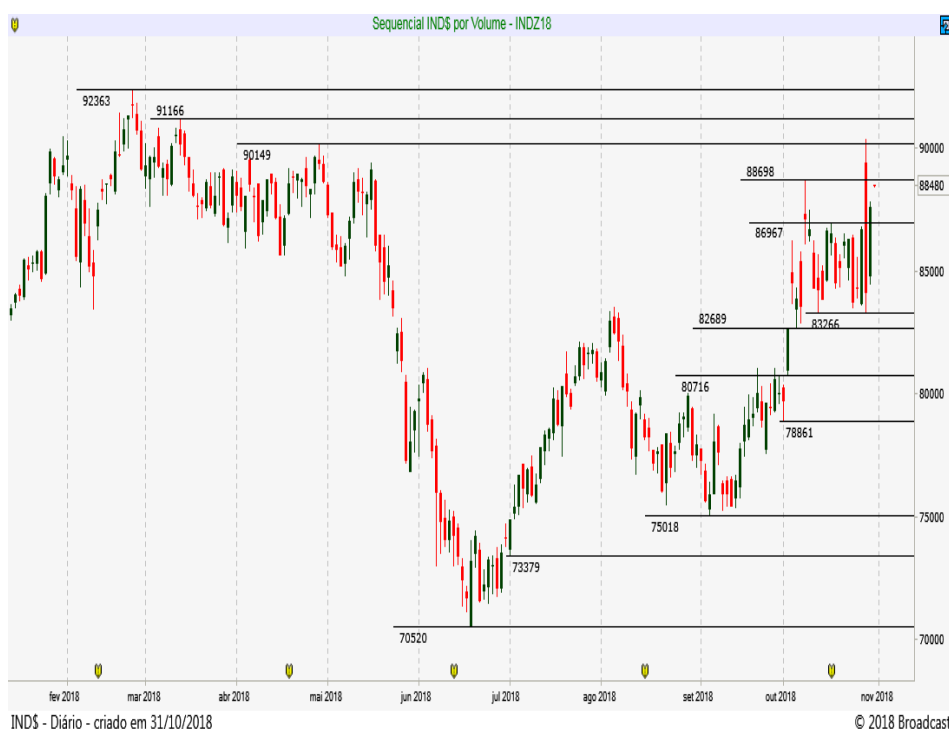

Resistência 10	90.000
Resistência 9	89.790
Resistência 8	89.500
Resistência 7	89.350
Resistência 6	89.000
Resistência 5	88.850
Resistência 4	88.500
Resistência 3	88.370
Resistência 2	88.000
Resistência 1	87.850
Suporte 1	87.400
Suporte 2	87.000
Suporte 3	86.500*
Suporte 4	86.170
Suporte 5	86.000
Suporte 6	85.730*
Suporte 7	85.450
Suporte 8	85.050*
Suporte 9	84.670
Suporte 10	84.200

INDS - Diário - criado em 31/10/2018

© 2018 Broadcast

Data	Investidores Não Residentes	Investidores Institucionais
30-out	-128131	121459
29-out	-116397	107578
26-out	-98315	87859
25-out	-78885	71609
24-out	-75922	67908
23-out	-77086	71786
22-out	-70375	66311
19-out	-69930	65891
18-out	-64816	60158
17-out	-63711	59368
16-out	-18736	19528
15-out	-4179	1601
11-out	-402	-1670
10-out	15236	-16888
9-out	30462	-31134
8-out	50688	-50875
5-out	88175	-91547
4-out	99007	-102204
3-out	109455	-111942
2-out	151722	-157047
1-out	173191	-180666
28-set	174785	-180809
27-set	171854	-177564
26-set	179045	-185467

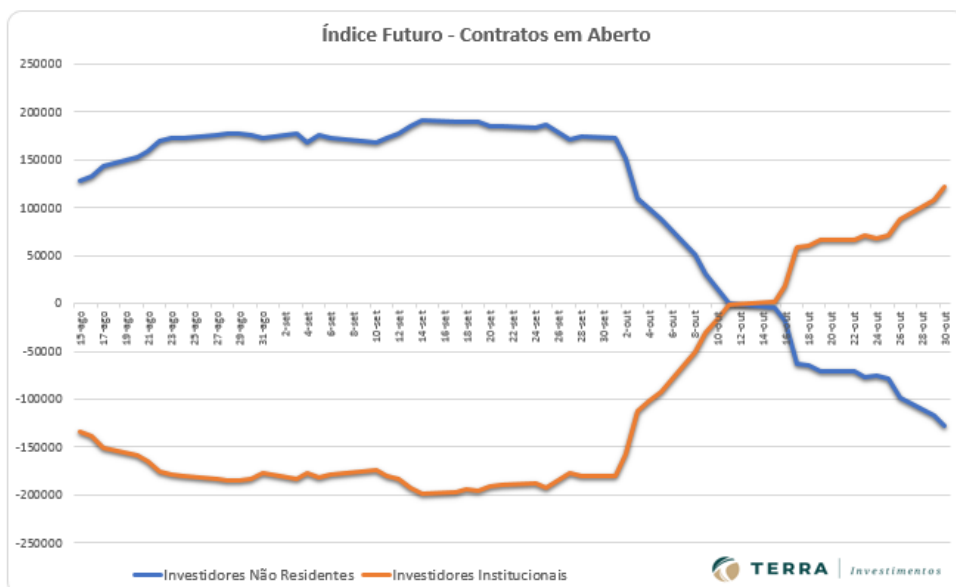

DISCLAIMER

Este relatório foi desenvolvido pelo Analista da Terra Investimentos. Trata-se de material de uso exclusivo da companhia e de seus clientes, não podendo ser publicado ou redistribuído sem prévia autorização escrita.

O presente relatório não deve ser considerado de forma isolada. Neste sentido, não só outras informações financeiras, mas também condições macroeconômicas devem ser consideradas pelo investidor. Ainda que baseadas em perspectivas e estudos extensos da nossa equipe de análise, os preços, opiniões e projeções do presente relatório podem ser alteradas. Não obstante, a Terra Investimentos não assume nenhuma responsabilidade em comunicar quaisquer destas alterações para as partes interessadas.

A Terra Investimentos não deve, de maneira nenhuma, ser responsabilizada por ganhos ou perdas financeiras de clientes decorrentes de decisões tomadas com base neste relatório.

DECLARAÇÕES DO (S) ANALISTA(S)

Sem prejuízo do disclaimer acima e em conformidade com as disposições do Artigo 21 da Instrução CVM nº 598, de 3 de maio de 2018, o(s) analista(s) de investimentos responsável(is) pela elaboração deste relatório declara(m) ainda que:

(I) É (são) certificado (s) e credenciados pela APIMEC;

(II) As análises e recomendações refletem única e exclusivamente suas opiniões pessoais, às quais foram realizadas de forma independente e autônoma, inclusive em relação à Terra Investimentos;

(III) Assim como seu (s) cônjuge(s) ou companheiro(s), pode(m) ser titular(es), diretamente ou indiretamente, de ações e/ou outros valores mobiliários de emissão da companhia objeto da análise deste Relatório, mantendo no entanto sua imparcialidade na elaboração de documentos;

(IV) assim como seu (s) cônjuge (s) ou companheiro (s), pode (m) estar direta ou indiretamente, envolvido (s) na aquisição, alienação ou intermediação dos valores mobiliários objeto deste Relatório, mantendo, no entanto, sua imparcialidade na elaboração de documentos;

(V) Sua (s) remuneração(ões) é(são) fixa(s) e não está(ão), diretamente ou indiretamente, relacionada(s) à recomendação específica ou atrelada à precificação de quaisquer dos valores mobiliários de emissão da companhia objeto de análise neste Relatório.

RÉGIS CHINCHILA

CNPI EM-426

ANALISTA DE INVESTIMENTOS

+55 11 3165-6042

rchinchila@terrainvestimentos.com.br

