

ANÁLISE TÉCNICA

MERCADO FUTURO

17 de outubro, 2018

BOI GORDO (BM&F)

BGIV18 OUTUBRO18 (BM&F)

O contrato futuro de Boi Gordo V18 mantém a pressão vendedora, testando região de suportes entre 146,90 e 146,50.



BGIV18 - Diário - criado em 17/10/2018

© 2018 Broadcast

CAFÉ NYBOT ICE E BM&F

CFNZ18 DEZEMBRO18 (NYBOT ICE)

O Café NY mostrou forte movimento de alta e agora testa linha de tendência em 120,00!



ICFZ18 DEZEMBRO18 (BM&F)

O Café BM&F segue em alta, testando regiões de resistências entre 138,50 / 142,90.

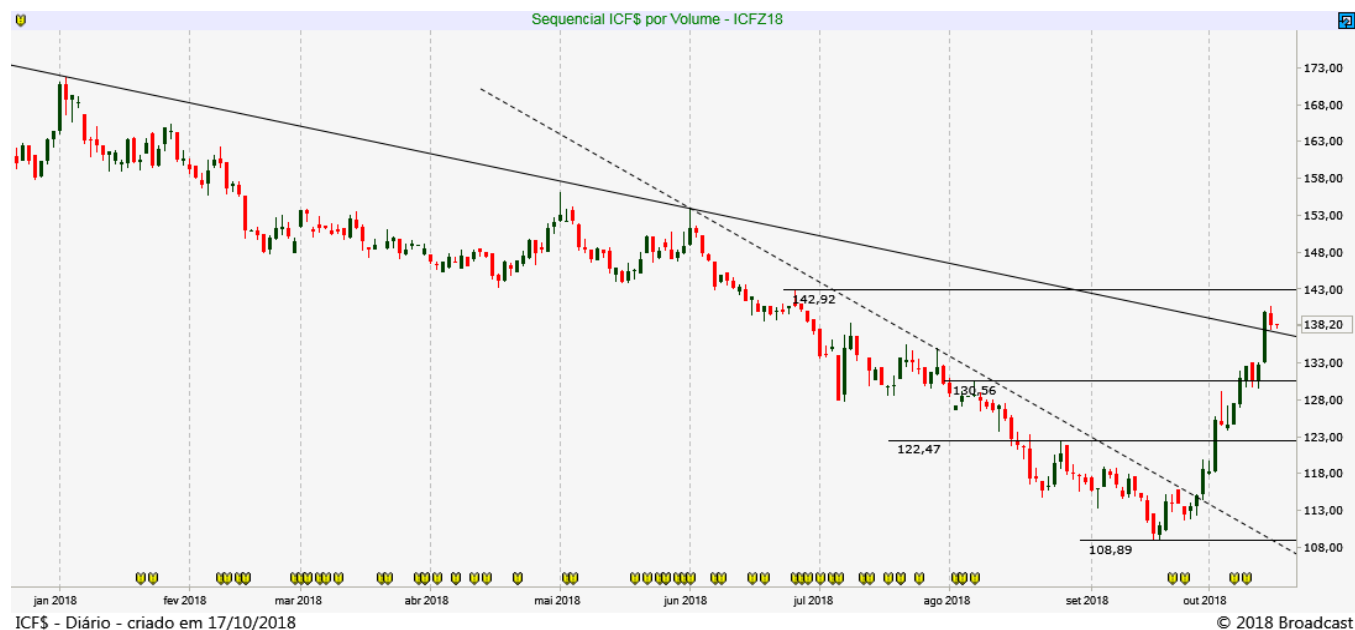

MILHO (CBOT CME E BM&F)

COCZ18 DEZEMBRO18 (CBOT CME)

O Milho Chicago conseguiu romper 370,00 e busca os alvos entre 382,50 e 386,50.

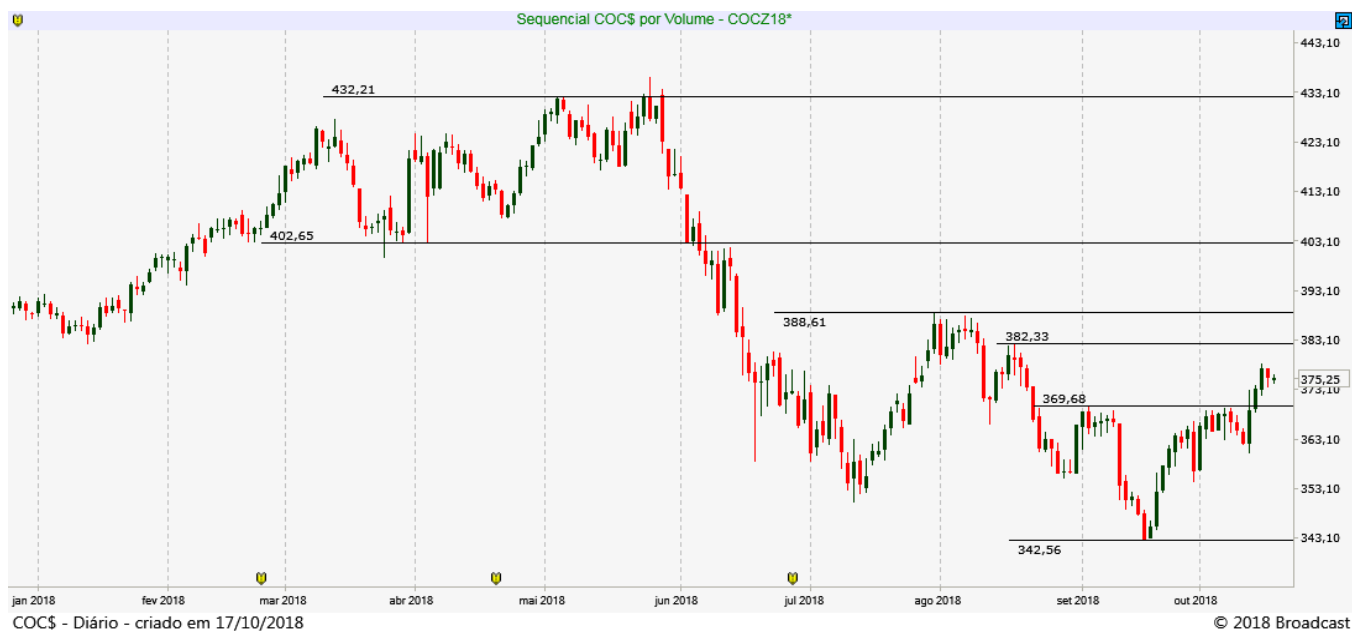

CCMX18 NOVEMBRO18 (BM&F)

O Milho BM&F segue em tendência de baixa, buscando suportes entre 36,80 e 35,70.

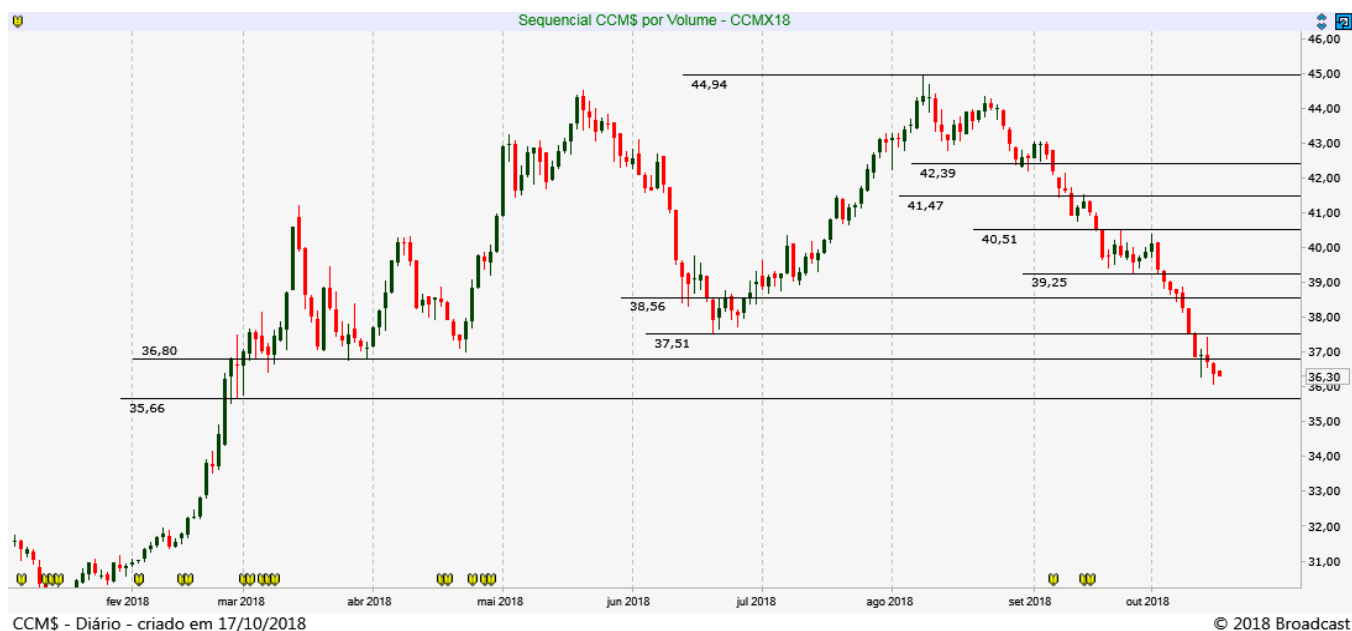

SOJA (CBOT CME E BM&F)

SBCX18 NOVEMBRO18 (CBOT_CME)

A Soja superou 875,00 e pode buscar 907,00/ 920,00. A tendência no curto prazo é lateral!



SBC\$ - Diário - criado em 17/10/2018

© 2018 Broadcast

REAIS POR DÓLAR (BM&F)

DOLX18 – NOVEMBRO 18 (BM&F)

O contrato futuro do Dólar testa região de suportes importantes entre 3.719 e 3.670 pontos!



Resistência 10	3.820
Resistência 9	3.800
Resistência 8	3.790
Resistência 7	3.781
Resistência 6	3.770
Resistência 5	3.760
Resistência 4	3.752
Resistência 3	3.747
Resistência 2	3.743
Resistência 1	3.735

Suporte 1	3.725
Suporte 2	3.718
Suporte 3	3.713
Suporte 4	3.710
Suporte 5	3.706
Suporte 6	3.700
Suporte 7	3.695
Suporte 8	3.690
Suporte 9	3.682
Suporte 10	3.670

Data	Investidores Não Residentes	Investidores Institucionais	Bancos
16-out	198076	-46217	-172739
15-out	187086	-44444	-164457
11-out	207070	-51883	-177027
10-out	193386	-34884	-181567
9-out	197501	-30258	-191603
8-out	192826	-19143	-193008
5-out	190668	-2241	-205867
4-out	189037	1891	-208678
3-out	162924	14740	-193059
2-out	56140	66084	-135459
1-out	42755	86079	-142529
28-set	-22222	-1384	32181
27-set	-26210	-39731	73511
26-set	-3348	-20117	27310
25-set	40928	-18148	-10920
24-set	78180	-45705	-21125
21-set	89848	-52493	-25005
20-set	102556	-59717	-25349
19-set	109878	-63974	-26754
18-set	130293	-72926	-36097
17-set	130237	-72857	-37115
14-set	136408	-70473	-44385
13-set	153857	-71692	-59480
12-set	166539	-86909	-60800
11-set	175557	-84047	-72760

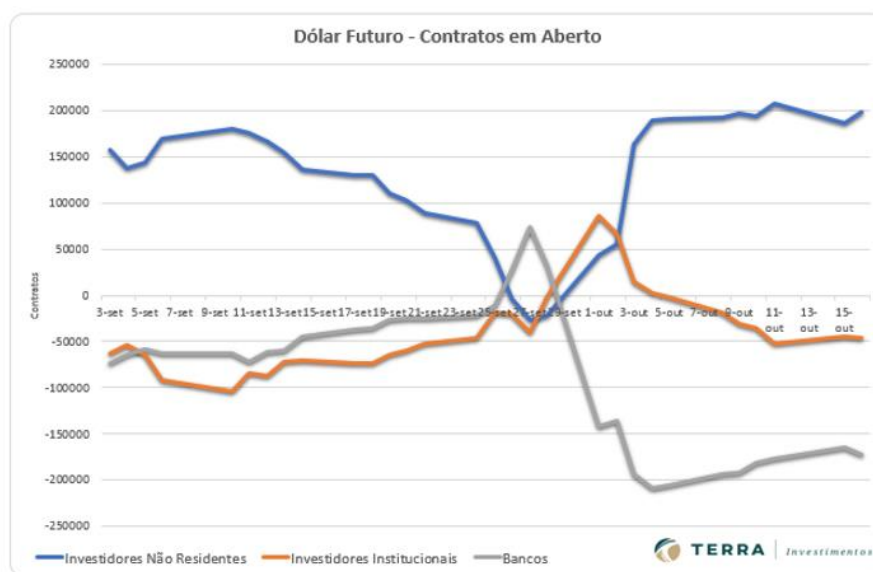

ÍNDICE FUTURO IBOVESPA (BM&F)

INDZ18 - DEZEMBRO 18 (BM&F)

O contrato futuro do Ibovespa rompeu resistência em 86.300 e retoma o sinal de alta rumo as próximas barreiras entre 88.700 e 90 mil pontos!

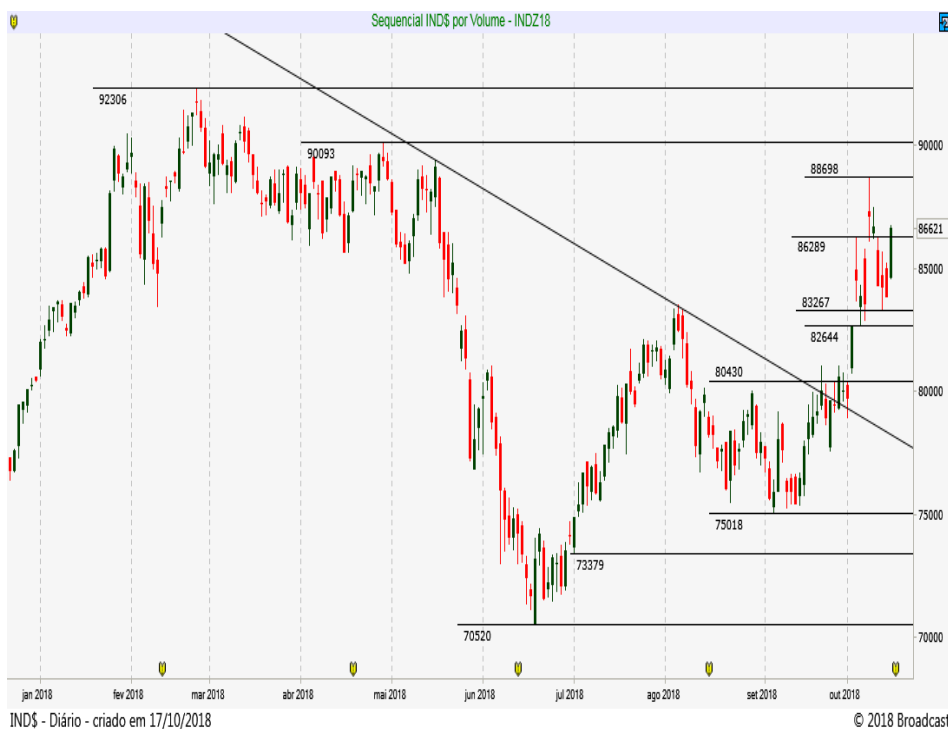

Resistência 10	89.000
Resistência 9	88.700
Resistência 8	88.500
Resistência 7	88.280
Resistência 6	88.000
Resistência 5	87.750
Resistência 4	87.550
Resistência 3	87.400
Resistência 2	87.100
Resistência 1	86.800

Suporte 1	86.500
Suporte 2	86.150
Suporte 3	86.000
Suporte 4	85.850
Suporte 5	85.600
Suporte 6	85.300
Suporte 7	85.000
Suporte 8	84.800
Suporte 9	84.500
Suporte 10	84.150

Data	Investidores Não Residentes	Investidores Institucionais
16-out	-18736	19528
15-out	-4179	1601
11-out	-402	-1670
10-out	15236	-16888
9-out	30462	-31134
8-out	50688	-50875
5-out	88175	-91547
4-out	99007	-102204
3-out	109455	-111942
2-out	151722	-157047
1-out	173191	-180666
28-set	174785	-180809
27-set	171854	-177564
26-set	179045	-185467
25-set	187418	-193190
24-set	183446	-188173
21-set	184995	-189808
20-set	185869	-190673
19-set	190497	-195082
18-set	189323	-194599
17-set	189998	-197137
14-set	191981	-198248
13-set	185600	-192256
12-set	177201	-183987

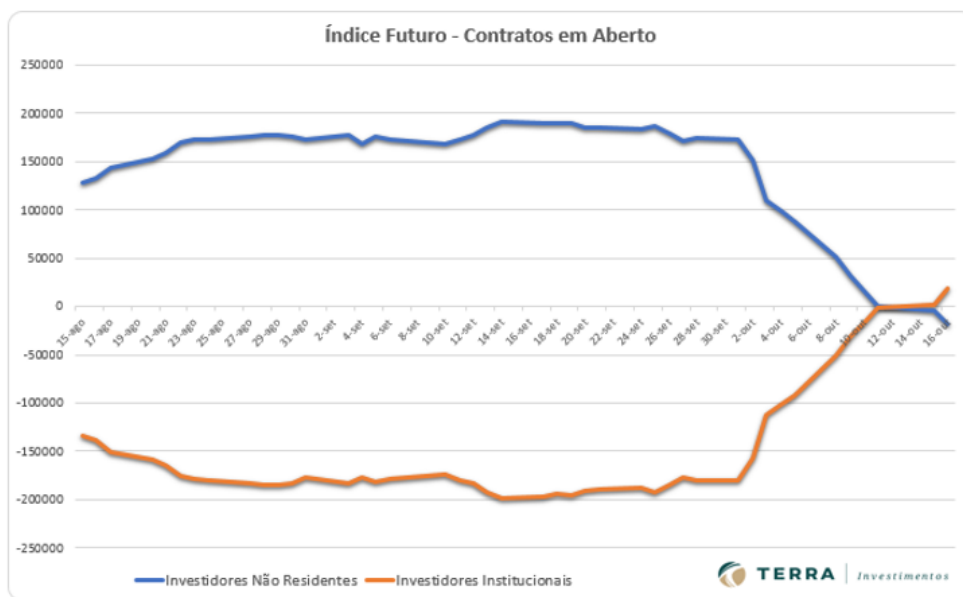

DISCLAIMER

Este relatório foi desenvolvido pelo Analista da Terra Investimentos. Trata-se de material de uso exclusivo da companhia e de seus clientes, não podendo ser publicado ou redistribuído sem prévia autorização escrita.

O presente relatório não deve ser considerado de forma isolada. Neste sentido, não só outras informações financeiras, mas também condições macroeconômicas devem ser consideradas pelo investidor. Ainda que baseadas em perspectivas e estudos extensos da nossa equipe de análise, os preços, opiniões e projeções do presente relatório podem ser alteradas. Não obstante, a Terra Investimentos não assume nenhuma responsabilidade em comunicar quaisquer destas alterações para as partes interessadas.

A Terra Investimentos não deve, de maneira nenhuma, ser responsabilizada por ganhos ou perdas financeiras de clientes decorrentes de decisões tomadas com base neste relatório.

DECLARAÇÕES DO (S) ANALISTA(S)

Sem prejuízo do disclaimer acima e em conformidade com as disposições do Artigo 21 da Instrução CVM nº 598, de 3 de maio de 2018, o(s) analista(s) de investimentos responsável(is) pela elaboração deste relatório declara(m) ainda que:

(I) É (são) certificado (s) e credenciados pela APIMEC;

(II) As análises e recomendações refletem única e exclusivamente suas opiniões pessoais, às quais foram realizadas de forma independente e autônoma, inclusive em relação à Terra Investimentos;

(III) Assim como seu (s) cônjuge(s) ou companheiro(s), pode(m) ser titular(es), diretamente ou indiretamente, de ações e/ou outros valores mobiliários de emissão da companhia objeto da análise deste Relatório, mantendo no entanto sua imparcialidade na elaboração de documentos;

(IV) assim como seu (s) cônjuge (s) ou companheiro (s), pode (m) estar direta ou indiretamente, envolvido (s) na aquisição, alienação ou intermediação dos valores mobiliários objeto deste Relatório, mantendo, no entanto, sua imparcialidade na elaboração de documentos;

(V) Sua (s) remuneração(ões) é(são) fixa(s) e não está(ão), diretamente ou indiretamente, relacionada(s) à recomendação específica ou atrelada à precificação de quaisquer dos valores mobiliários de emissão da companhia objeto de análise neste Relatório.

RÉGIS CHINCHILA

CNPI EM-426

ANALISTA DE INVESTIMENTOS

+55 11 3165-6042

rchinchila@terrainvestimentos.com.br

