

ANÁLISE TÉCNICA

MERCADO FUTURO

08 de outubro, 2018

BOI GORDO (BM&F)

BGIV18 OUTUBRO18 (BM&F)

O contrato futuro de Boi Gordo V18 mantém a pressão vendedora, testando região de suportes entre 148,10 e 147,40.



BGIS - Diário - criado em 08/10/2018

© 2018 Broadcast

CAFÉ NYBOT ICE E BM&F

CFNZ18 DEZEMBRO18 (NYBOT ICE)

O Café NY mostra forte entrada de compradores, rompendo também 107 e avançando em direção as próximas barreiras entre 110 / 113,00.



ICFH19 MARÇO19 (BM&F)

O Café BM&F segue em alta, testando regiões de resistências entre 131,50 / 135,00 e 142,30.



MILHO (CBOT CME E BM&F)

COCZ18 DEZEMBRO18 (CBOT CME)

O Milho Chicago rompeu linha de tendência e agora testa outra resistência em 370,00.

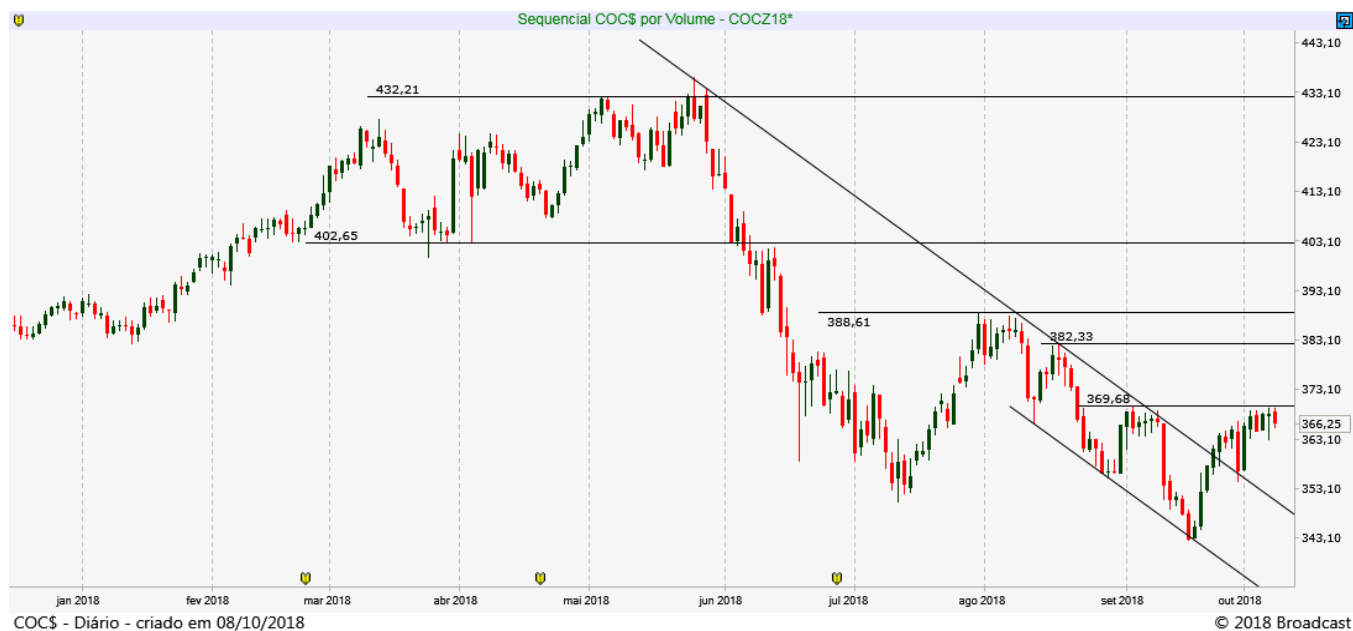

CCMX18 NOVEMBRO18 (BM&F)

O Milho BM&F segue em tendência de baixa, buscando suportes entre 38,60 e 37,50.



SOJA (CBOT CME E BM&F)

SBCX18 NOVEMBRO18 (CBOT_CME)

A SOJA estende o movimento de recuperação após rompimento da resistência em 852,00!

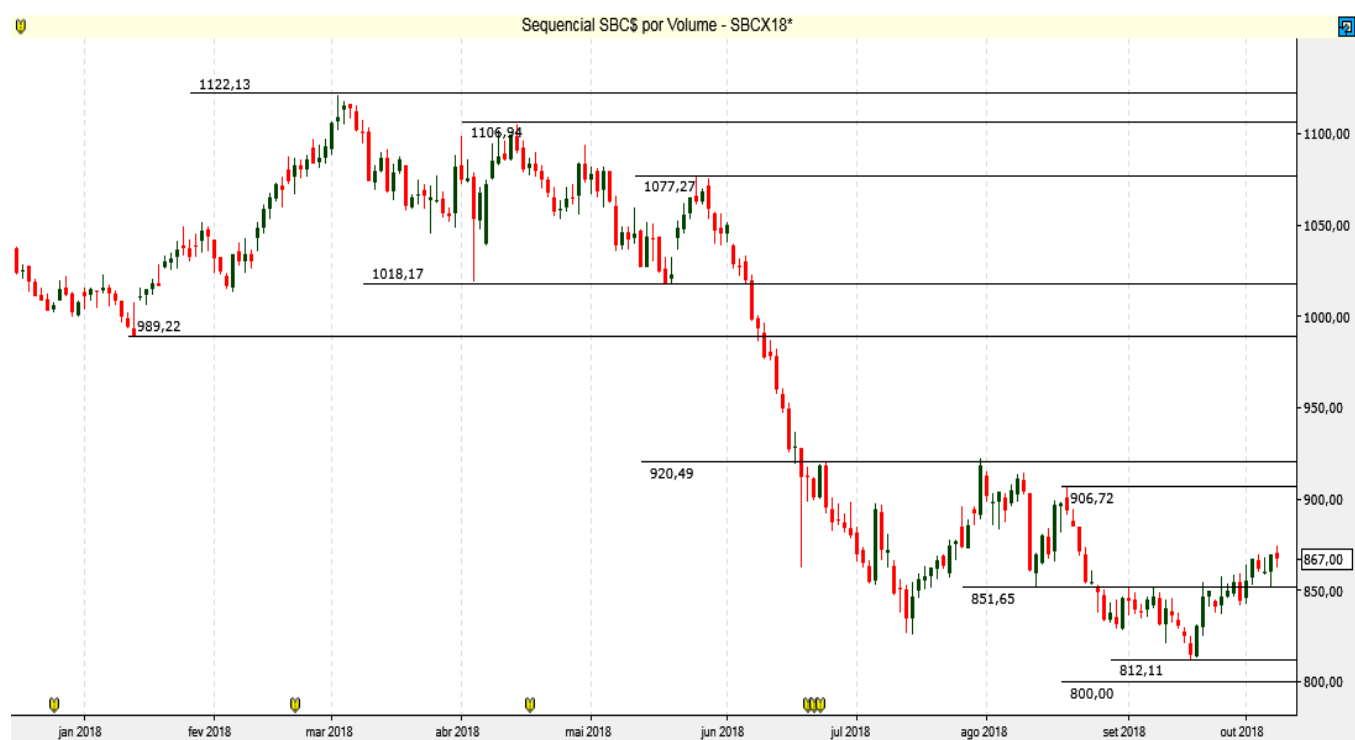

SBC\$ - Diário - criado em 08/10/2018

© 2018 Broadcast

REAIS POR DÓLAR (BM&F)

DOLX18 - NOVEMBRO 01/10/2018 (BM&F)

O contrato futuro do Dólar perdeu a linha de tendência de alta e deve buscar suportes entre 3.800 e 3.720 pontos!



Resistência 10	3.850
Resistência 9	3.840
Resistência 8	3.830
Resistência 7	3.815
Resistência 6	3.800
Resistência 5	3.790
Resistência 4	3.780
Resistência 3	3.765
Resistência 2	3.750
Resistência 1	3.740

Suporte 1	3.720
Suporte 2	3.700
Suporte 3	3.690
Suporte 4	3.680
Suporte 5	3.670
Suporte 6	3.660
Suporte 7	3.650
Suporte 8	3.640
Suporte 9	3.620
Suporte 10	3.600

Data	Investidores Não Residentes	Investidores Institucionais	Bancos
5-out	190668	-2241	-205867
4-out	189037	1891	-208678
3-out	162924	14740	-193059
2-out	56140	66084	-135459
1-out	42755	86079	-142529
28-set	-22222	-1384	32181
27-set	-26210	-39731	73511
26-set	-3348	-20117	27310
25-set	40928	-18148	-10920
24-set	78180	-45705	-21125
21-set	89848	-52493	-25005
20-set	102556	-59717	-25349
19-set	109878	-63974	-26754
18-set	130293	-72926	-36097
17-set	130237	-72857	-37115
14-set	136408	-70473	-44385
13-set	153857	-71692	-59480
12-set	166539	-86909	-60800
11-set	175557	-84047	-72760
10-set	180998	-103583	-63400
6-set	169823	-91933	-63050
5-set	143612	-65132	-58405
4-set	137948	-54463	-64710
3-set	156875	-63040	-74195
31-ago	139364	66585	-204014
30-ago	122593	84796	-206584

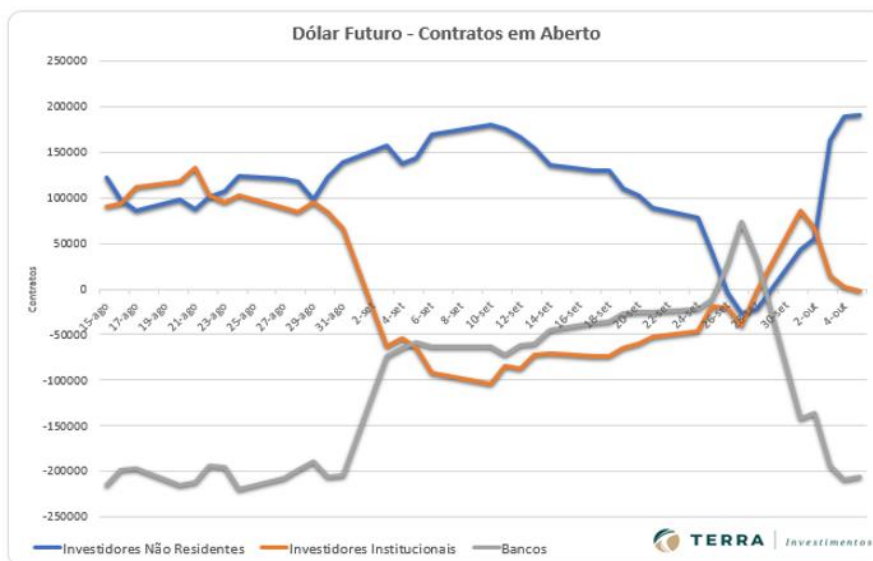

ÍNDICE FUTURO IBOVESPA (BM&F)

INDV18 - OUTUBRO 17/10/2018 (BM&F)

O contrato futuro do Ibovespa segue apontando compra operando entre resistências entre 82.800/85.800 e topo importante na região de 89 mil pontos.



Resistência 10	88.900
Resistência 9	88.640
Resistência 8	88.500
Resistência 7	88.270
Resistência 6	88.000
Resistência 5	87.850
Resistência 4	87.500
Resistência 3	87.300
Resistência 2	87.000
Resistência 1	86.600

Suporte 1	86.400
Suporte 2	86.200
Suporte 3	86.000
Suporte 4	85.750
Suporte 5	85.590
Suporte 6	85.320
Suporte 7	85.000
Suporte 8	84.750
Suporte 9	84.500
Suporte 10	84.200

Data	Investidores Não Residentes	Investidores Institucionais
5-out	88175	-91547
4-out	99007	-102204
3-out	109455	-111942
2-out	151722	-157047
1-out	173191	-180666
28-set	174785	-180809
27-set	171854	-177564
26-set	179045	-185467
25-set	187418	-193190
24-set	183446	-188173
21-set	184995	-189808
20-set	185869	-190673
19-set	190497	-195082
18-set	189323	-194599
17-set	189998	-197137
14-set	191981	-198248
13-set	185600	-192256
12-set	177201	-183987
11-set	172806	-180558
10-set	167995	-173960
6-set	172596	-178286
5-set	176239	-182457
4-set	169010	-176373
3-set	177873	-183409

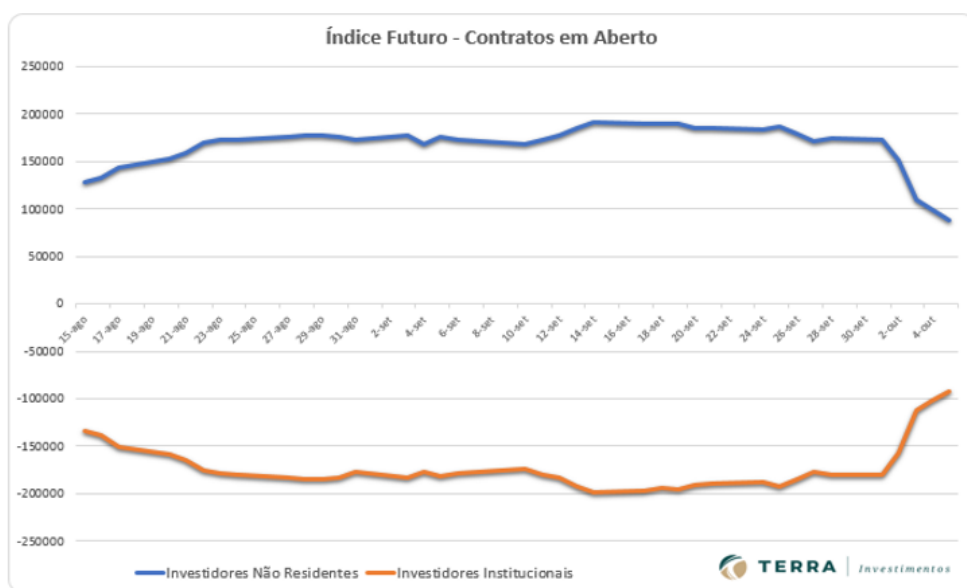

DISCLAIMER

Este relatório foi desenvolvido pelo Analista da Terra Investimentos. Trata-se de material de uso exclusivo da companhia e de seus clientes, não podendo ser publicado ou redistribuído sem prévia autorização escrita.

O presente relatório não deve ser considerado de forma isolada. Neste sentido, não só outras informações financeiras, mas também condições macroeconômicas devem ser consideradas pelo investidor. Ainda que baseadas em perspectivas e estudos extensos da nossa equipe de análise, os preços, opiniões e projeções do presente relatório podem ser alteradas. Não obstante, a Terra Investimentos não assume nenhuma responsabilidade em comunicar quaisquer destas alterações para as partes interessadas.

A Terra Investimentos não deve, de maneira nenhuma, ser responsabilizada por ganhos ou perdas financeiras de clientes decorrentes de decisões tomadas com base neste relatório.

DECLARAÇÕES DO (S) ANALISTA(S)

Sem prejuízo do disclaimer acima e em conformidade com as disposições do Artigo 21 da Instrução CVM nº 598, de 3 de maio de 2018, o(s) analista(s) de investimentos responsável(is) pela elaboração deste relatório declara(m) ainda que:

(I) É (são) certificado (s) e credenciados pela APIMEC;

(II) As análises e recomendações refletem única e exclusivamente suas opiniões pessoais, às quais foram realizadas de forma independente e autônoma, inclusive em relação à Terra Investimentos;

(III) Assim como seu (s) cônjuge(s) ou companheiro(s), pode(m) ser titular(es), diretamente ou indiretamente, de ações e/ou outros valores mobiliários de emissão da companhia objeto da análise deste Relatório, mantendo no entanto sua imparcialidade na elaboração de documentos;

(IV) assim como seu (s) cônjuge (s) ou companheiro (s), pode (m) estar direta ou indiretamente, envolvido (s) na aquisição, alienação ou intermediação dos valores mobiliários objeto deste Relatório, mantendo, no entanto, sua imparcialidade na elaboração de documentos;

(V) Sua (s) remuneração(ões) é(são) fixa(s) e não está(ão), diretamente ou indiretamente, relacionada(s) à recomendação específica ou atrelada à precificação de quaisquer dos valores mobiliários de emissão da companhia objeto de análise neste Relatório.

RÉGIS CHINCHILA

CNPI EM-426

ANALISTA DE INVESTIMENTOS

+55 11 3165-6042

rchinchila@terrainvestimentos.com.br

