

ANÁLISE TÉCNICA

MERCADO FUTURO

27 de setembro, 2018

BOI GORDO (BM&F)

BGIV18 OUTUBRO18 (BM&F)

O contrato futuro de Boi Gordo V18 mudou de patamar após perder suporte em 152,10! Suporte em 150,70 e Resistência em 152,10.

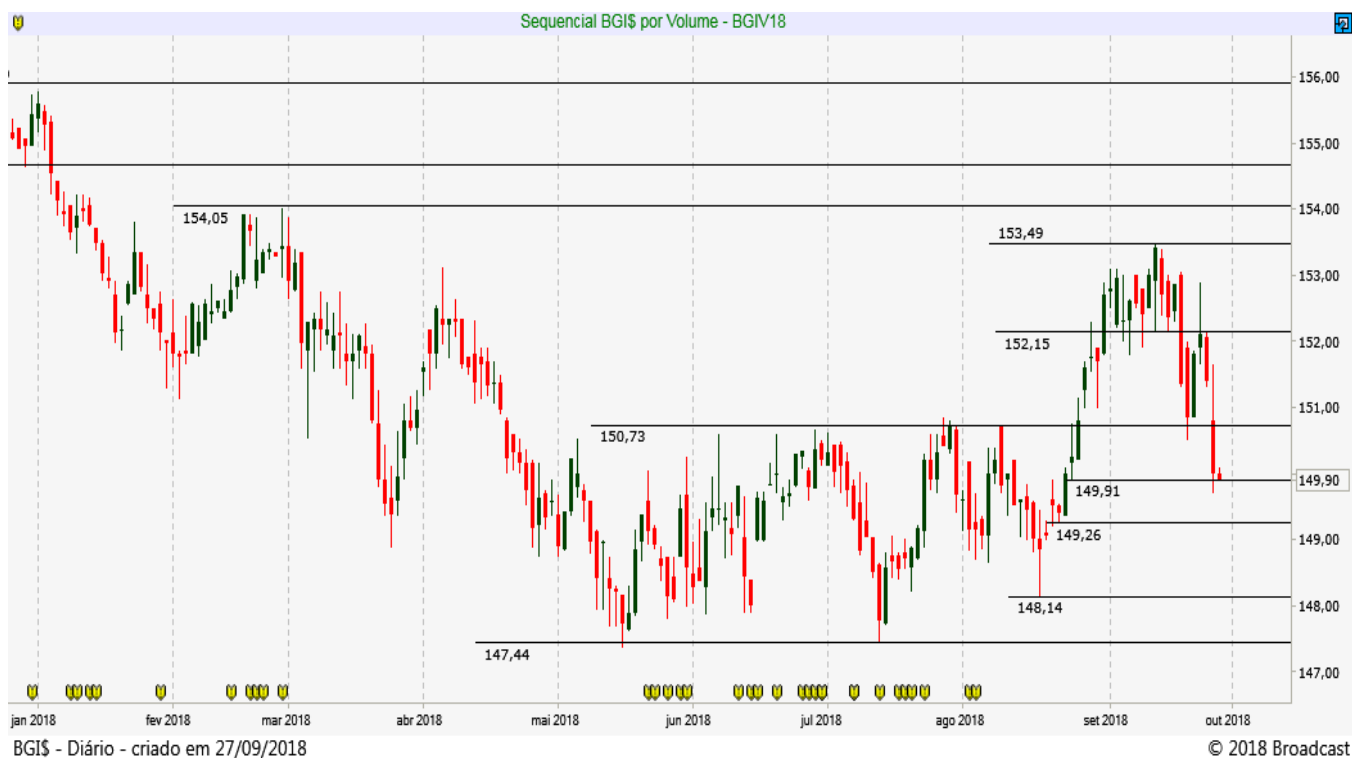

CAFÉ NYBOT ICE E BM&F

CFNZ18 DEZEMBRO18 (NYBOT ICE)

O Café NY segue em tendência de baixa, tentando voltar a operar acima de 100.



ICFZ18 DEZEMBRO18 (BM&F)

O Café BM&F mantém a tendência de baixa com rompimento do suporte em 115,50.



MILHO (CBOT CME E BM&F)

COCZ18 DEZEMBRO18 (CBOT CME)

O Milho Chicago rompeu linha de tendência e pode avançar até 370,00.

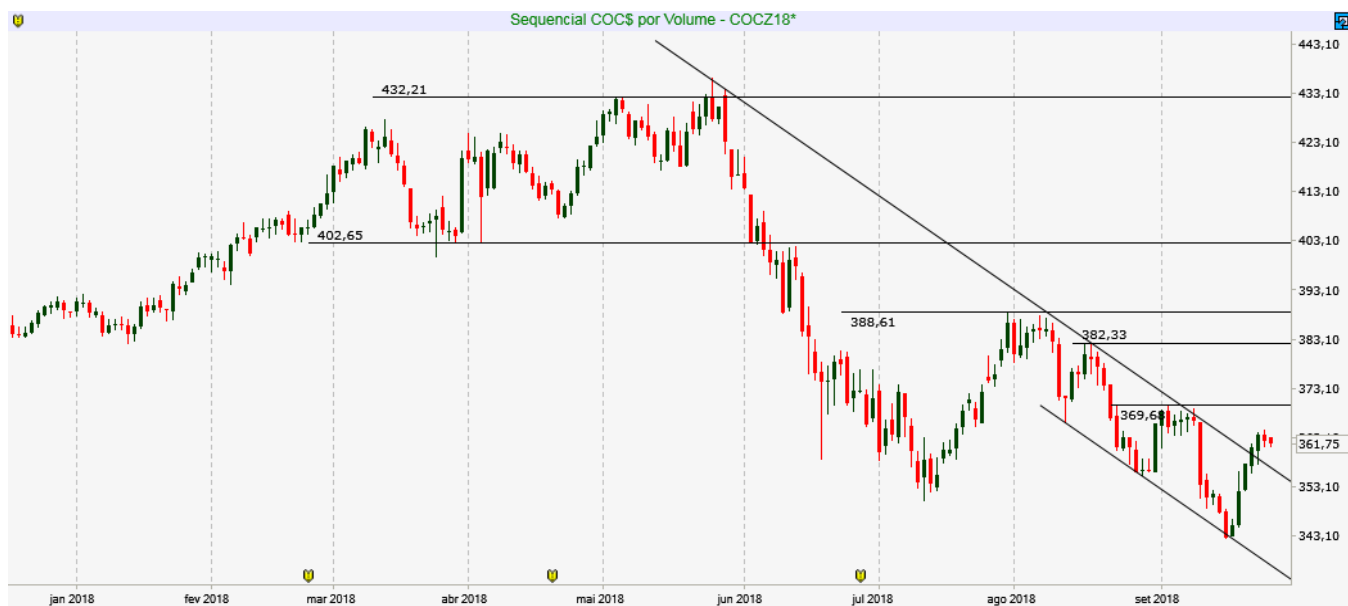

COC\$ - Diário - criado em 27/09/2018

© 2018 Broadcast

CCMX18 NOVEMBRO18 (BM&F)

O Milho BM&F continua testando suportes entre 39,50 e 38,90.



CCM\$ - Diário - criado em 27/09/2018

© 2018 Broadcast

SOJA (CBOT CME E BM&F)

SBCX18 NOVEMBRO18 (CBOT_CME)

A SOJA pode estender o movimento de recuperação superando resistência em 852,00!

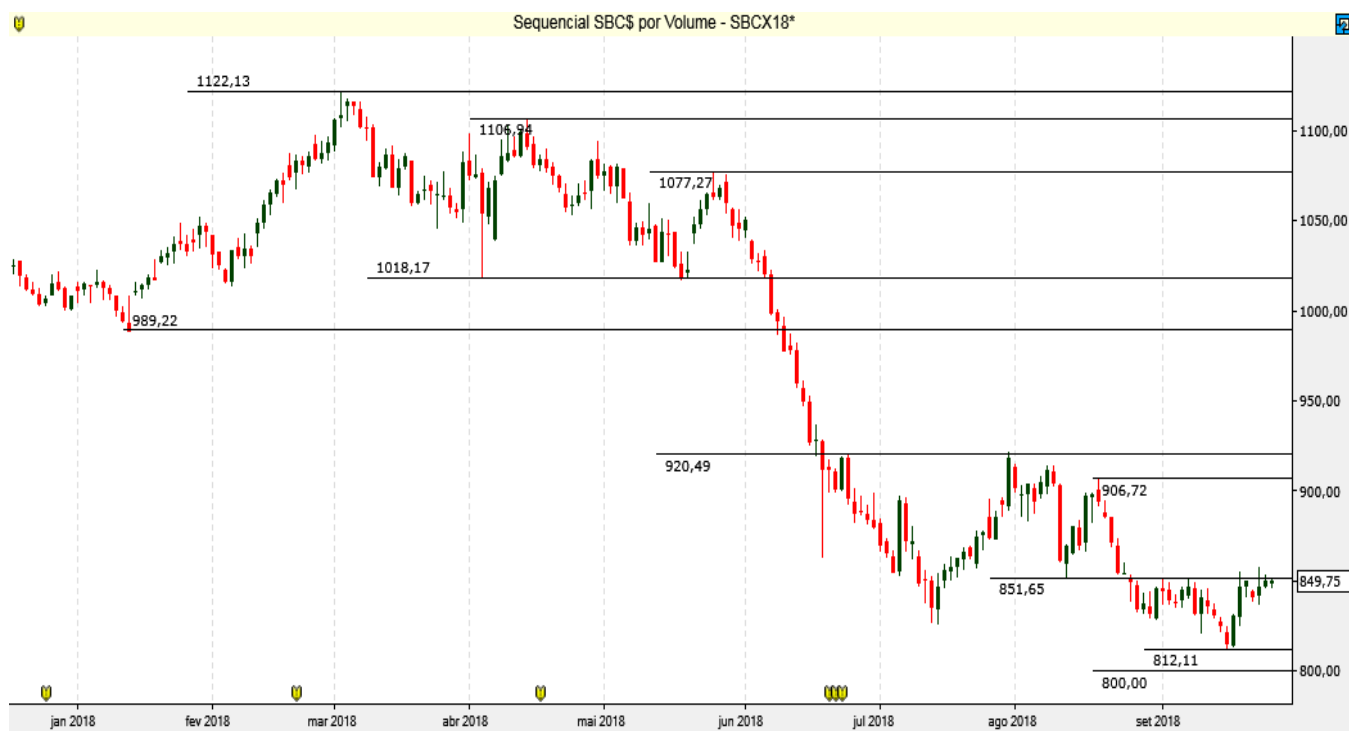

SBC\$ - Diário - criado em 27/09/2018

© 2018 Broadcast

REAIS POR DÓLAR (BM&F)

DOLV18 - OUTUBRO 01/10/2018 (BM&F)

O contrato futuro do Dólar perdeu suporte em 4.045 e mostra sinal de baixa no curto prazo!



Resistência 10	4.112
Resistência 9	4.100
Resistência 8	4.093
Resistência 7	4.087
Resistência 6	4.080
Resistência 5	4.069
Resistência 4	4.061
Resistência 3	4.053
Resistência 2	4.045
Resistência 1	4.038

Suporte 1	4.025
Suporte 2	4.017
Suporte 3	4.010
Suporte 4	4.005
Suporte 5	4.000
Suporte 6	3.990
Suporte 7	3.980
Suporte 8	3.970
Suporte 9	3.960
Suporte 10	3.950

DOL\$ - Diário - criado em 27/09/2018

Data	Investidores Não Residentes	Investidores Institucionais	Bancos	Pessoa Jur. Financeira
26-set	-3348	-20117	27310	26335
25-set	40928	-18148	-10920	-11895
24-set	78180	-45705	-21125	
21-set	89848	-52493	-25005	
20-set	102556	-59717	-25349	
19-set	109878	-63974	-26754	
18-set	130293	-72926	-36097	
17-set	130237	-72857	-37115	
14-set	136408	-70473	-44385	
13-set	153857	-71692	-59480	
12-set	166539	-86909	-60800	
11-set	175557	-84047	-72760	
10-set	180998	-103583	-63400	
6-set	169823	-91933	-63050	
5-set	143612	-65132	-58405	
4-set	137948	-54463	-64710	
3-set	156875	-63040	-74195	
31-ago	139364	66585	-204014	
30-ago	122593	84796	-206584	
29-ago	98435	95662	-188829	
28-ago	118769	84710	-198954	
27-ago	121261	89233	-207294	
24-ago	124174	102360	-220269	
23-ago	107374	95765	-194984	
22-ago	101957	102522	-193554	

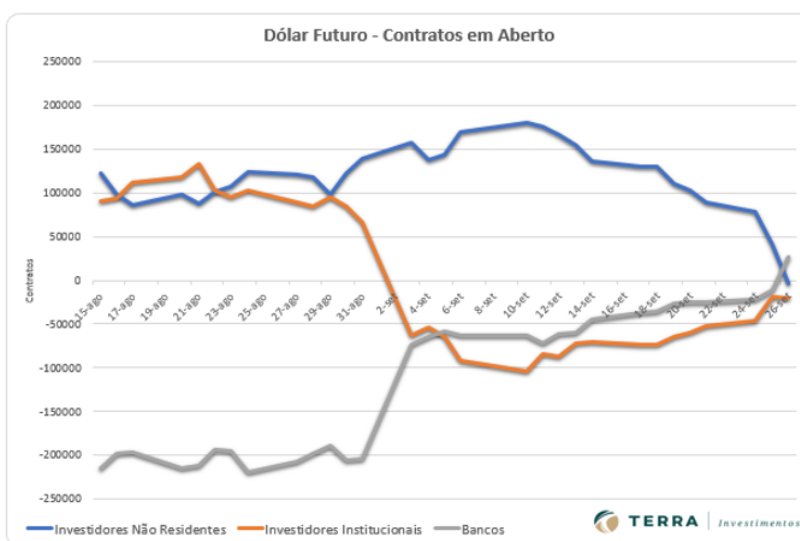

ÍNDICE FUTURO IBOVESPA (BM&F)

INDV18 - OUTUBRO 17/10/2018 (BM&F)

O contrato futuro do Ibovespa quebrou LTB e atinge importante resistência em 79.360 pontos!



Resistência 10	81.000
Resistência 9	80.800
Resistência 8	80.500
Resistência 7	80.360
Resistência 6	80.000
Resistência 5	79.750
Resistência 4	79.650
Resistência 3	79.500
Resistência 2	79.300
Resistência 1	79.000
Suporte 1	78.700
Suporte 2	78.480
Suporte 3	78.410
Suporte 4	78.160
Suporte 5	77.910
Suporte 6	77.700
Suporte 7	77.500
Suporte 8	77.380
Suporte 9	77.170
Suporte 10	77.000

Data	Investidores Não Residentes	Investidores Institucionais
26-set	179045	-185467
25-set	187418	-193190
24-set	183446	-188173
21-set	184995	-189808
20-set	185869	-190673
19-set	190497	-195082
18-set	189323	-194599
17-set	189998	-197137
14-set	191981	-198248
13-set	185600	-192256
12-set	177201	-183987
11-set	172806	-180558
10-set	167995	-173960
6-set	172596	-178286
5-set	176239	-182457
4-set	169010	-176373
3-set	177873	-183409
31-ago	172548	-177847
30-ago	176452	-182722
29-ago	178166	-184439
28-ago	178252	-185061
27-ago	176348	-182932
24-ago	172813	-180147
23-ago	172953	-179207
22-ago	169207	-176074

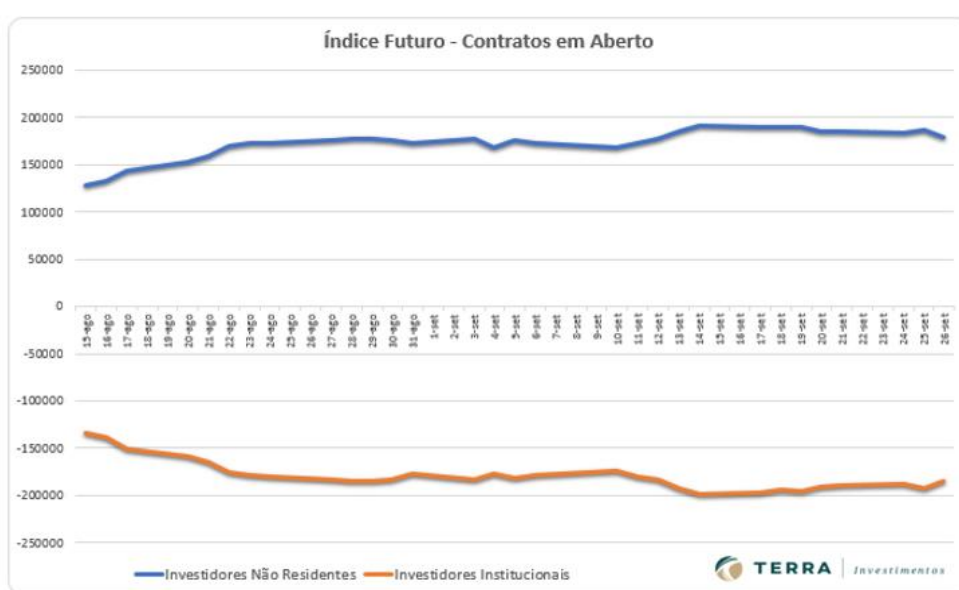

DISCLAIMER

Este relatório foi desenvolvido pelo Analista da Terra Investimentos. Trata-se de material de uso exclusivo da companhia e de seus clientes, não podendo ser publicado ou redistribuído sem prévia autorização escrita.

O presente relatório não deve ser considerado de forma isolada. Neste sentido, não só outras informações financeiras, mas também condições macroeconômicas devem ser consideradas pelo investidor. Ainda que baseadas em perspectivas e estudos extensos da nossa equipe de análise, os preços, opiniões e projeções do presente relatório podem ser alteradas. Não obstante, a Terra Investimentos não assume nenhuma responsabilidade em comunicar quaisquer destas alterações para as partes interessadas.

A Terra Investimentos não deve, de maneira nenhuma, ser responsabilizada por ganhos ou perdas financeiras de clientes decorrentes de decisões tomadas com base neste relatório.

DECLARAÇÕES DO (S) ANALISTA(S)

Sem prejuízo do disclaimer acima e em conformidade com as disposições do Artigo 21 da Instrução CVM nº 598, de 3 de maio de 2018, o(s) analista(s) de investimentos responsável(is) pela elaboração deste relatório declara(m) ainda que:

(I) É (são) certificado (s) e credenciados pela APIMEC;

(II) As análises e recomendações refletem única e exclusivamente suas opiniões pessoais, às quais foram realizadas de forma independente e autônoma, inclusive em relação à Terra Investimentos;

(III) Assim como seu (s) cônjuge(s) ou companheiro(s), pode(m) ser titular(es), diretamente ou indiretamente, de ações e/ou outros valores mobiliários de emissão da companhia objeto da análise deste Relatório, mantendo no entanto sua imparcialidade na elaboração de documentos;

(IV) assim como seu (s) cônjuge (s) ou companheiro (s), pode (m) estar direta ou indiretamente, envolvido (s) na aquisição, alienação ou intermediação dos valores mobiliários objeto deste Relatório, mantendo, no entanto, sua imparcialidade na elaboração de documentos;

(V) Sua (s) remuneração(ões) é(são) fixa(s) e não está(ão), diretamente ou indiretamente, relacionada(s) à recomendação específica ou atrelada à precificação de quaisquer dos valores mobiliários de emissão da companhia objeto de análise neste Relatório.

RÉGIS CHINCHILA

CNPI EM-426

ANALISTA DE INVESTIMENTOS

+55 11 3165-6042

rchinchila@terrainvestimentos.com.br

