

ANÁLISE TÉCNICA

MERCADO FUTURO

18 de setembro, 2018

BOI GORDO (BM&F)

BGIV18 OUTUBRO18 (BM&F)

O contrato futuro de Boi Gordo V18 rompeu resistência em 153,10 e segue buscando novos alvos entre 154,00 e 154,70. Suporte em 151,90.



BGI\$ - Diário - criado em 18/09/2018

© 2018 Broadcast

CAFÉ NYBOT ICE E BM&F

CFNZ18 DEZEMBRO18 (NYBOT ICE)

O Café NY segue em tendência de baixa, perdendo outro suporte em 99,35.



ICFZ18 DEZEMBRO18 (BM&F)

O Café BM&F mantém a tendência de baixa com rompimento do suporte em 115,50.



MILHO (CBOT CME E BM&F)

COCZ18 DEZEMBRO18 (CBOT CME)

O Milho Chicago perde suporte em 350,60 e mantém a tendência de baixa!

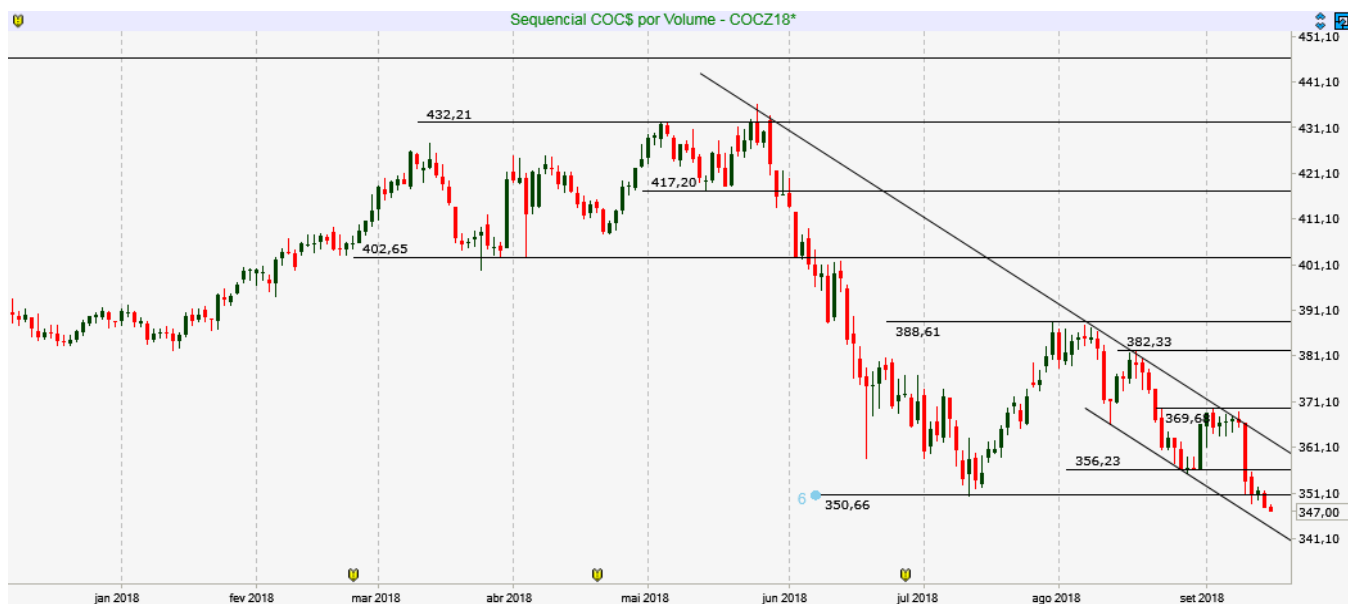

COC\$ - Diário - criado em 18/09/2018

© 2018 Broadcast

CCMX18 NOVEMBRO18 (BM&F)

O Milho BM&F perdeu a linha de tendência de alta e segue em movimento de baixa com suportes em 40,50 e 40,00.



CCM\$ - Diário - criado em 18/09/2018

© 2018 Broadcast

SOJA (CBOT CME E BM&F)

SBCX18 NOVEMBRO18 (CBOT_CME)

A SOJA em movimento de baixa, podendo confirmar rompimento do suporte em 826,00 e projeção em 800,00 do próximo apoio.



SBC\$ - Diário - criado em 18/09/2018

© 2018 Broadcast

REAIS POR DÓLAR (BM&F)

DOLV18 - OUTUBRO18 (BM&F)

O contrato futuro do Dólar marcou topo em 4.230, mas ainda tem suportes importantes entre 4.115 e 4.50 pontos.



| | |
|----------------|-------|
| Resistência 10 | 4.217 |
| Resistência 9 | 4.213 |
| Resistência 8 | 4.208 |
| Resistência 7 | 4.200 |
| Resistência 6 | 4.195 |
| Resistência 5 | 4.183 |
| Resistência 4 | 4.175 |
| Resistência 3 | 4.164 |
| Resistência 2 | 4.155 |
| Resistência 1 | 4.145 |

| | |
|------------|-------|
| Suporte 1 | 4.132 |
| Suporte 2 | 4.120 |
| Suporte 3 | 4.116 |
| Suporte 4 | 4.105 |
| Suporte 5 | 4.100 |
| Suporte 6 | 4.093 |
| Suporte 7 | 4.086 |
| Suporte 8 | 4.070 |
| Suporte 9 | 4.060 |
| Suporte 10 | 4.050 |

DOL\$ - Diário - criado em 18/09/2018

© 2018 Broadcast

| Data | Investidores Não Residentes | Investidores Institucionais | Bancos |
|--------|-----------------------------|-----------------------------|---------|
| 17-set | 130237 | -72857 | -37115 |
| 14-set | 136408 | -70473 | -44385 |
| 13-set | 153857 | -71692 | -59480 |
| 12-set | 166539 | -86909 | -60800 |
| 11-set | 175557 | -84047 | -72760 |
| 10-set | 180998 | -103583 | -63400 |
| 6-set | 169823 | -91933 | -63050 |
| 5-set | 143612 | -65132 | -58405 |
| 4-set | 137948 | -54463 | -64710 |
| 3-set | 156875 | -63040 | -74195 |
| 31-ago | 139364 | 66585 | -204014 |
| 30-ago | 122593 | 84796 | -206584 |
| 29-ago | 98435 | 95662 | -188829 |
| 28-ago | 118769 | 84710 | -198954 |
| 27-ago | 121261 | 89233 | -207294 |
| 24-ago | 124174 | 102360 | -220269 |
| 23-ago | 107374 | 95765 | -194984 |
| 22-ago | 101957 | 102522 | -193554 |
| 21-ago | 87333 | 132726 | -212424 |
| 20-ago | 97850 | 118599 | -214359 |
| 17-ago | 85519 | 111895 | -197224 |
| 16-ago | 98918 | 94151 | -197639 |
| 15-ago | 122111 | 91065 | -215361 |
| 14-ago | 135488 | 94668 | -233036 |
| 13-ago | 133930 | 102756 | -241491 |

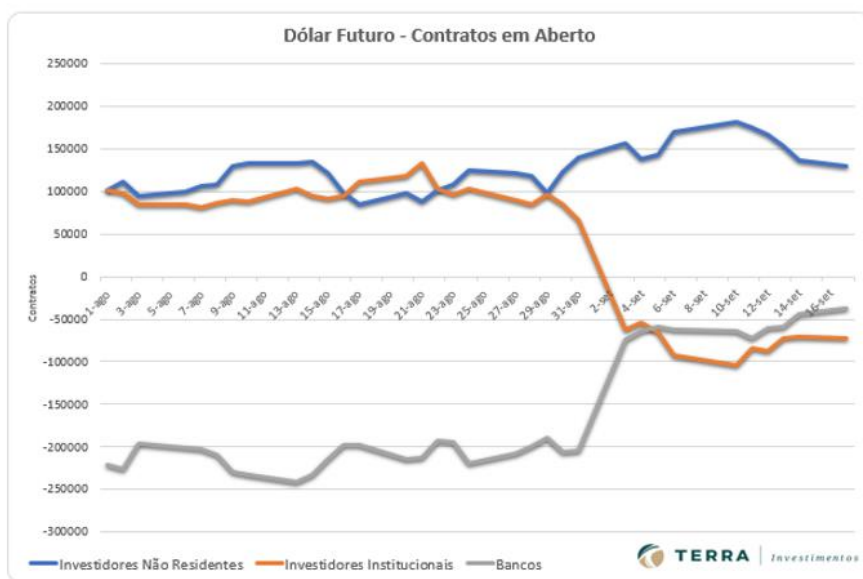

ÍNDICE FUTURO IBOVESPA (BM&F)

INDV18 - OUTUBRO18 (BM&F)

O contrato futuro do Ibovespa confirma fundo em 74.800, e agora precisa romper LTB e buscar 78.500 pontos!



IND\$ - Diário - criado em 18/09/2018

© 2018 Broadcast

| | |
|----------------|--------|
| Resistência 10 | 79.000 |
| Resistência 9 | 78.750 |
| Resistência 8 | 78.550 |
| Resistência 7 | 78.350 |
| Resistência 6 | 78.180 |
| Resistência 5 | 78.000 |
| Resistência 4 | 77.830 |
| Resistência 3 | 77.500 |
| Resistência 2 | 77.350 |
| Resistência 1 | 77.230 |

| | |
|------------|--------|
| Suporte 1 | 76.950 |
| Suporte 2 | 76.750 |
| Suporte 3 | 76.600 |
| Suporte 4 | 76.450 |
| Suporte 5 | 76.200 |
| Suporte 6 | 76.000 |
| Suporte 7 | 75.850 |
| Suporte 8 | 75.500 |
| Suporte 9 | 75.300 |
| Suporte 10 | 75.090 |

| Data | Investidores Não Residentes | Investidores Institucionais |
|--------|-----------------------------|-----------------------------|
| 17-set | 189998 | -197137 |
| 14-set | 191981 | -198248 |
| 13-set | 185600 | -192256 |
| 12-set | 177201 | -183987 |
| 11-set | 172806 | -180558 |
| 10-set | 167995 | -173960 |
| 6-set | 172596 | -178286 |
| 5-set | 176239 | -182457 |
| 4-set | 169010 | -176373 |
| 3-set | 177873 | -183409 |
| 31-ago | 172548 | -177847 |
| 30-ago | 176452 | -182722 |
| 29-ago | 178166 | -184439 |
| 28-ago | 178252 | -185061 |
| 27-ago | 176348 | -182932 |
| 24-ago | 172813 | -180147 |
| 23-ago | 172953 | -179207 |
| 22-ago | 169207 | -176074 |
| 21-ago | 159319 | -165029 |
| 20-ago | 152301 | -158009 |
| 17-ago | 143922 | -150475 |
| 16-ago | 132967 | -137855 |
| 15-ago | 128825 | -133738 |
| 14-ago | 117554 | -123062 |
| 13-ago | 120067 | -125495 |

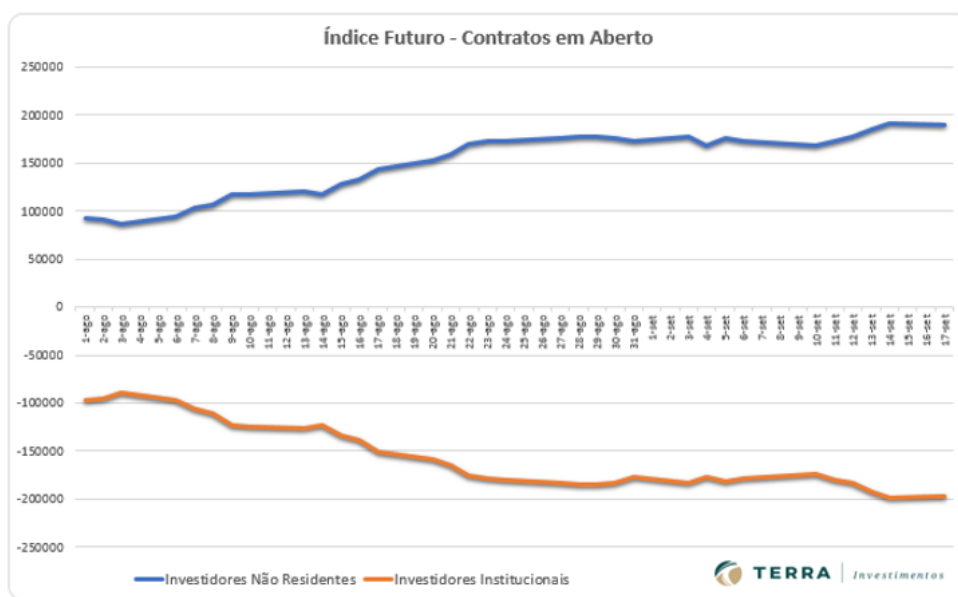

DISCLAIMER

Este relatório foi desenvolvido pelo Analista da Terra Investimentos. Trata-se de material de uso exclusivo da companhia e de seus clientes, não podendo ser publicado ou redistribuído sem prévia autorização escrita.

O presente relatório não deve ser considerado de forma isolada. Neste sentido, não só outras informações financeiras, mas também condições macroeconômicas devem ser consideradas pelo investidor. Ainda que baseadas em perspectivas e estudos extensos da nossa equipe de análise, os preços, opiniões e projeções do presente relatório podem ser alteradas. Não obstante, a Terra Investimentos não assume nenhuma responsabilidade em comunicar quaisquer destas alterações para as partes interessadas.

A Terra Investimentos não deve, de maneira nenhuma, ser responsabilizada por ganhos ou perdas financeiras de clientes decorrentes de decisões tomadas com base neste relatório.

DECLARAÇÕES DO (S) ANALISTA(S)

Sem prejuízo do disclaimer acima e em conformidade com as disposições do Artigo 21 da Instrução CVM nº 598, de 3 de maio de 2018, o(s) analista(s) de investimentos responsável(is) pela elaboração deste relatório declara(m) ainda que:

(I) É (são) certificado (s) e credenciados pela APIMEC;

(II) As análises e recomendações refletem única e exclusivamente suas opiniões pessoais, às quais foram realizadas de forma independente e autônoma, inclusive em relação à Terra Investimentos;

(III) Assim como seu (s) cônjuge(s) ou companheiro(s), pode(m) ser titular(es), diretamente ou indiretamente, de ações e/ou outros valores mobiliários de emissão da companhia objeto da análise deste Relatório, mantendo no entanto sua imparcialidade na elaboração de documentos;

(IV) assim como seu (s) cônjuge (s) ou companheiro (s), pode (m) estar direta ou indiretamente, envolvido (s) na aquisição, alienação ou intermediação dos valores mobiliários objeto deste Relatório, mantendo, no entanto, sua imparcialidade na elaboração de documentos;

(V) Sua (s) remuneração(ões) é(são) fixa(s) e não está(ão), diretamente ou indiretamente, relacionada(s) à recomendação específica ou atrelada à precificação de quaisquer dos valores mobiliários de emissão da companhia objeto de análise neste Relatório.

RÉGIS CHINCHILA

CNPI EM-426

ANALISTA DE INVESTIMENTOS

+55 11 3165-6042

rchinchila@terrainvestimentos.com.br

