

ANÁLISE TÉCNICA

MERCADO FUTURO

22 de agosto, 2018

BOI GORDO (BM&F)

BGIV18 OUTUBRO18 (BM&F)

O contrato futuro de Boi Gordo V18 segue operando em Canal Lateral, com resistência em 150,90 e suportes em 149/148,50/148,00.



BGI\$ - Diário - criado em 22/08/2018

© 2018 Broadcast

CAFÉ NYBOT ICE E BM&F

CFNZ18 DEZEMBRO18 (NYBOT ICE)

O Café NY segue em forte tendência de baixa!



ICFZ18 DEZEMBRO18 (BM&F)

O Café BM&F atinge o suporte do Canal de Baixa!



MILHO (CBOT CME E BM&F)

COCZ18 DEZEMBRO18 (CBOT CME)

O Milho Chicago segue mostrando indefinição entre resistências 380,50 e 388,60 e suportes 370/365.

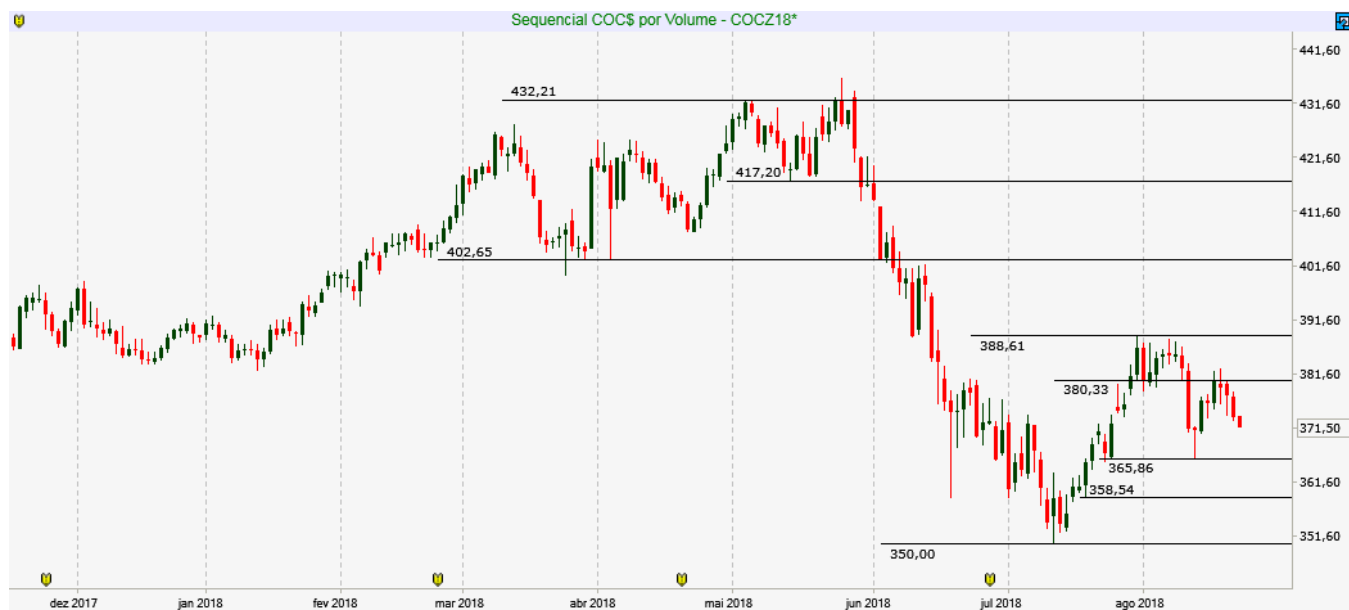

COC\$ - Diário - criado em 22/08/2018

© 2018 Broadcast

CCMU18 SETEMBRO18 (BM&F)

O Milho BM&F definiu seu canal lateral de operação, com resistência em 42,50 e suporte em 40,70.



CCM\$ - Diário - criado em 22/08/2018

© 2018 Broadcast

SOJA (CBOT CME E BM&F)

SBCX18 NOVEMBRO18 (CBOT_CME)

A SOJA pode gerar maior pressão na compra, mas ainda precisa romper resistência em 920,50.



SBC\$ - Diário - criado em 22/08/2018

© 2018 Broadcast

REAIS POR DÓLAR (BM&F)

DOLU18 – SETEMBRO18 (BM&F)

O contrato futuro do Dólar rompeu topo em 4.004 acentuando a pressão compradora e projetando alvos entre 4.100/4.150.



| | |
|---------------|-------|
| Resistência 7 | 4.120 |
| Resistência 6 | 4.112 |
| Resistência 5 | 4.100 |
| Resistência 4 | 4.085 |
| Resistência 3 | 4.076 |
| Resistência 2 | 4.067 |
| Resistência 1 | 4.060 |

| | |
|-----------|-------|
| Suporte 1 | 4.045 |
| Suporte 2 | 4.040 |
| Suporte 3 | 4.033 |
| Suporte 4 | 4.023 |
| Suporte 5 | 4.015 |
| Suporte 6 | 4.004 |
| Suporte 7 | 4.000 |

| Data | Investidores Não Residentes | Investidores Institucionais | Bancos |
|--------|-----------------------------|-----------------------------|---------|
| 21-ago | 87333 | 132726 | -212424 |
| 20-ago | 97850 | 118599 | -214359 |
| 17-ago | 85519 | 111895 | -197224 |
| 16-ago | 98918 | 94151 | -197639 |
| 15-ago | 122111 | 91065 | -215361 |
| 14-ago | 135488 | 94668 | -233036 |
| 13-ago | 133930 | 102756 | -241491 |
| 10-ago | 133902 | 88833 | -233685 |
| 9-ago | 129250 | 89565 | -229965 |
| 8-ago | 107943 | 85717 | -209545 |
| 7-ago | 106227 | 81088 | -202940 |
| 6-ago | 99646 | 84229 | -202020 |
| 3-ago | 94637 | 84518 | -196440 |
| 2-ago | 110843 | 98857 | -226285 |
| 1-ago | 101884 | 101516 | -221380 |
| 31-jul | 137962 | -62994 | -81073 |
| 30-jul | 152061 | -117583 | -39948 |
| 27-jul | 140471 | -91703 | -59348 |
| 26-jul | 161198 | -79180 | -90743 |
| 25-jul | 164542 | -78984 | -96678 |
| 24-jul | 171177 | -71559 | -105433 |
| 23-jul | 172869 | -64106 | -112748 |
| 20-jul | 169820 | -67125 | -110005 |
| 19-jul | 203604 | -66678 | -142446 |
| 18-jul | 197748 | -63442 | -139821 |

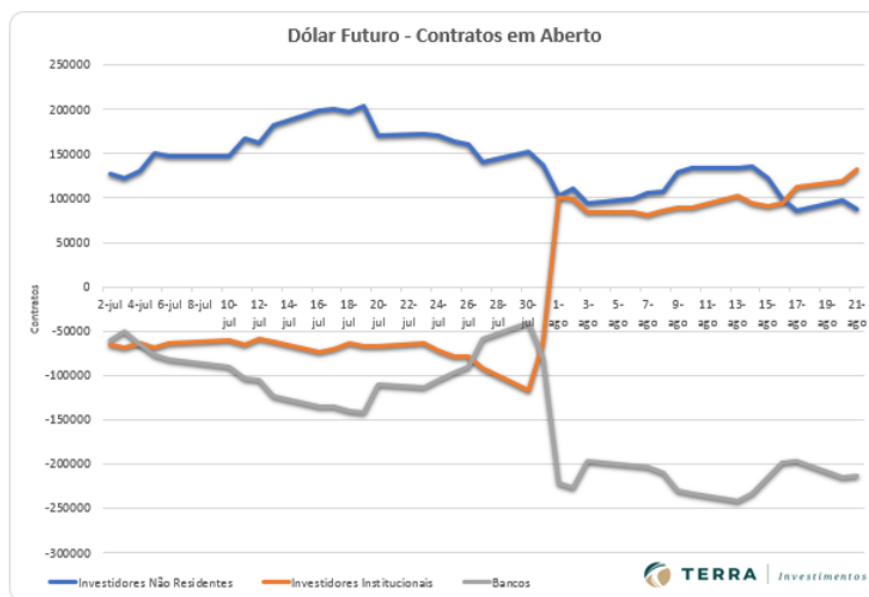

ÍNDICE FUTURO IBOVESPA (BM&F)

INDV18 - OUTUBRO18 (BM&F)

O contrato futuro do Ibovespa perdeu suporte em 76.100 e deve buscar região entre 74.600 e 74 mil pontos!



| | |
|---------------|--------|
| Resistência 7 | 77.160 |
| Resistência 6 | 76.900 |
| Resistência 5 | 76.500 |
| Resistência 4 | 76.220 |
| Resistência 3 | 76.000 |
| Resistência 2 | 75.750 |
| Resistência 1 | 75.540 |

| | |
|-----------|--------|
| Suporte 1 | 75.300 |
| Suporte 2 | 75.000 |
| Suporte 3 | 74.750 |
| Suporte 4 | 74.500 |
| Suporte 5 | 74.260 |
| Suporte 6 | 74.000 |
| Suporte 7 | 73.800 |

| Data | Investidores Não Residentes | Investidores Institucionais |
|--------|-----------------------------|-----------------------------|
| 21-ago | 159319 | -165029 |
| 20-ago | 152301 | -158009 |
| 17-ago | 143922 | -150475 |
| 16-ago | 132967 | -137855 |
| 15-ago | 128825 | -133738 |
| 14-ago | 117554 | -123062 |
| 13-ago | 120067 | -125495 |
| 10-ago | 117557 | -124335 |
| 9-ago | 118207 | -123016 |
| 8-ago | 106451 | -111475 |
| 7-ago | 102973 | -106766 |
| 6-ago | 94001 | -97235 |
| 3-ago | 86110 | -88824 |
| 2-ago | 91326 | -94605 |
| 1-ago | 93460 | -96974 |
| 31-jul | 97458 | -100612 |
| 30-jul | 96322 | -98361 |
| 27-jul | 94886 | -97190 |
| 26-jul | 94501 | -96575 |
| 25-jul | 92861 | -94176 |
| 24-jul | 103739 | -105189 |
| 23-jul | 102622 | -103927 |
| 20-jul | 103739 | -105189 |
| 19-jul | 114808 | -115951 |

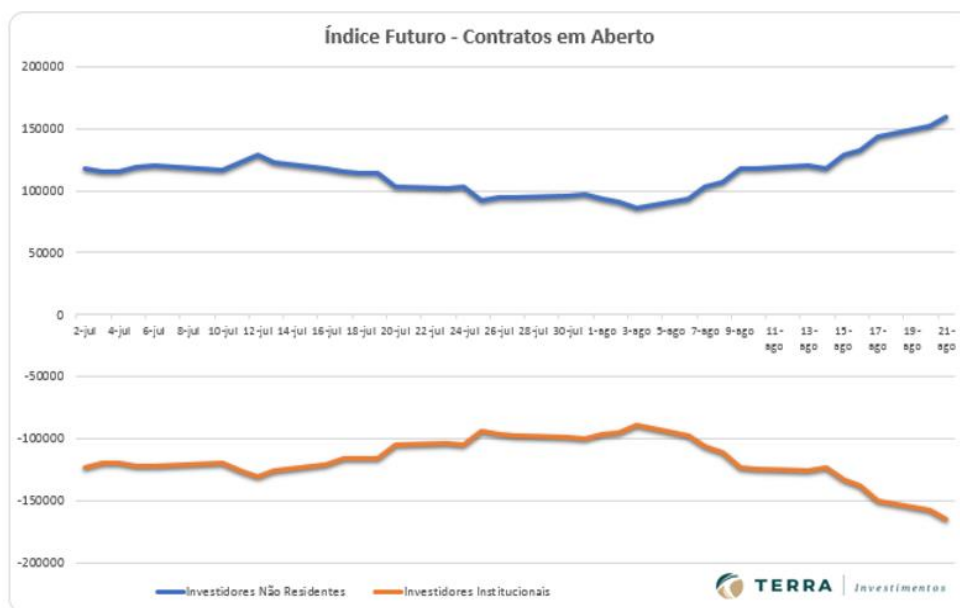

DISCLAIMER

Este relatório foi desenvolvido pelo Analista da Terra Investimentos. Trata-se de material de uso exclusivo da companhia e de seus clientes, não podendo ser publicado ou redistribuído sem prévia autorização escrita.

O presente relatório não deve ser considerado de forma isolada. Neste sentido, não só outras informações financeiras, mas também condições macroeconômicas devem ser consideradas pelo investidor. Ainda que baseadas em perspectivas e estudos extensos da nossa equipe de análise, os preços, opiniões e projeções do presente relatório podem ser alteradas. Não obstante, a Terra Investimentos não assume nenhuma responsabilidade em comunicar quaisquer destas alterações para as partes interessadas.

A Terra Investimentos não deve, de maneira nenhuma, ser responsabilizada por ganhos ou perdas financeiras de clientes decorrentes de decisões tomadas com base neste relatório.

DECLARAÇÕES DO (S) ANALISTA(S)

Sem prejuízo do disclaimer acima e em conformidade com as disposições do Artigo 21 da Instrução CVM nº 598, de 3 de maio de 2018, o(s) analista(s) de investimentos responsável(is) pela elaboração deste relatório declara(m) ainda que:

(I) É (são) certificado (s) e credenciado (s) pela APIMEC;

(II) As análises e recomendações refletem única e exclusivamente suas opiniões pessoais, às quais foram realizadas de forma independente e autônoma, inclusive em relação à Terra Investimentos;

(III) Assim como seu (s) cônjuge(s) ou companheiro(s), pode(m) ser titular(es), diretamente ou indiretamente, de ações e/ou outros valores mobiliários de emissão da companhia objeto da análise deste Relatório, mantendo no entanto sua imparcialidade na elaboração de documentos;

(IV) assim como seu (s) cônjuge (s) ou companheiro (s), pode (m) estar direta ou indiretamente, envolvido (s) na aquisição, alienação ou intermediação dos valores mobiliários objeto deste Relatório, mantendo, no entanto, sua imparcialidade na elaboração de documentos;

(V) Sua (s) remuneração(ões) é(são) fixa(s) e não está(ão), diretamente ou indiretamente, relacionada(s) à recomendação específica ou atrelada à precificação de quaisquer dos valores mobiliários de emissão da companhia objeto de análise neste Relatório.

RÉGIS CHINCHILA

CNPI EM-426

ANALISTA DE INVESTIMENTOS

+55 11 3165-6042

rchinchila@terrainvestimentos.com.br

