

ANÁLISE TÉCNICA

MERCADO FUTURO

21 de agosto, 2018

BOI GORDO (BM&F)

BGIV18 OUTUBRO18 (BM&F)

O contrato futuro de Boi Gordo V18 segue operando em Canal Lateral, com resistência em 150,90 e suportes em 149/148,50/148,00.



CAFÉ NYBOT ICE E BM&F

CFNZ18 DEZEMBRO18 (NYBOT ICE)

O Café NY segue em forte tendência de baixa!



CFN\$ - Diário - criado em 21/08/2018

© 2018 Broadcast

ICFZ18 DEZEMBRO18 (BM&F)

O Café BM&F atinge o suporte do Canal de Baixa!



ICF\$ - Diário - criado em 21/08/2018

© 2018 Broadcast

MILHO (CBOT CME E BM&F)

COCZ18 DEZEMBRO18 (CBOT CME)

O Milho Chicago volta a testar região de resistências entre 380,40 e 388,60.

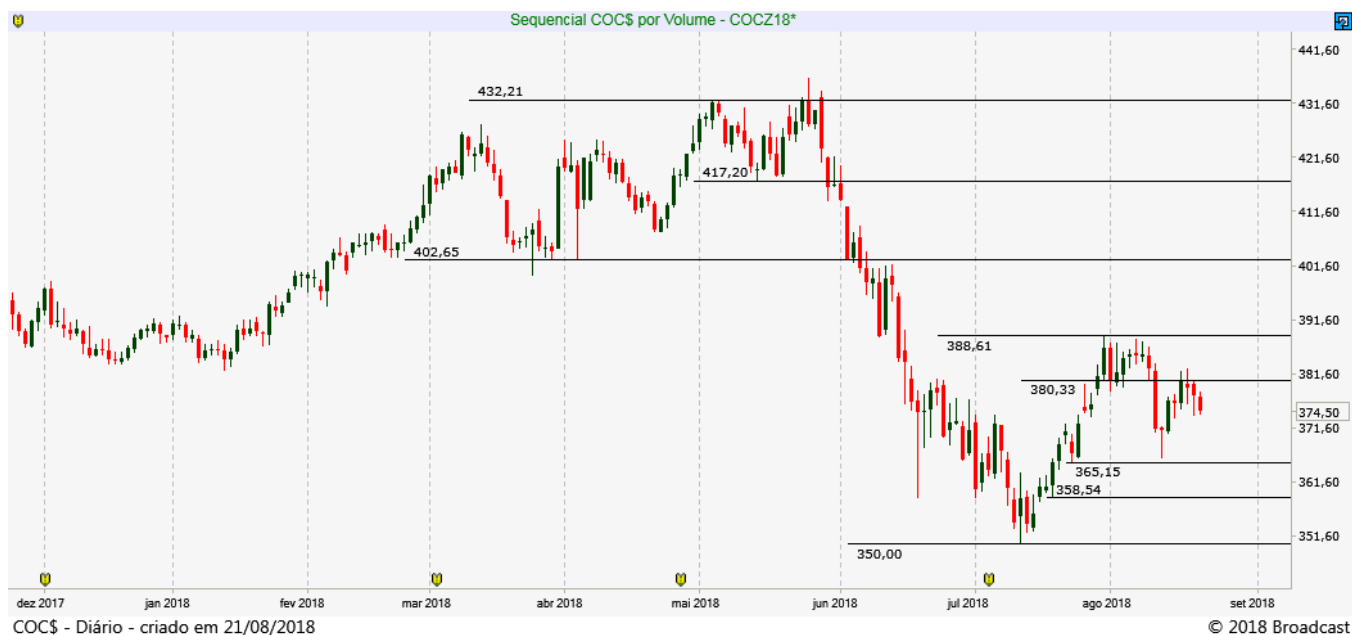

CCMU18 SETEMBRO18 (BM&F)

O Milho BM&F definiu seu canal lateral de operação, com resistência em 42,50 e suporte em 40,70.

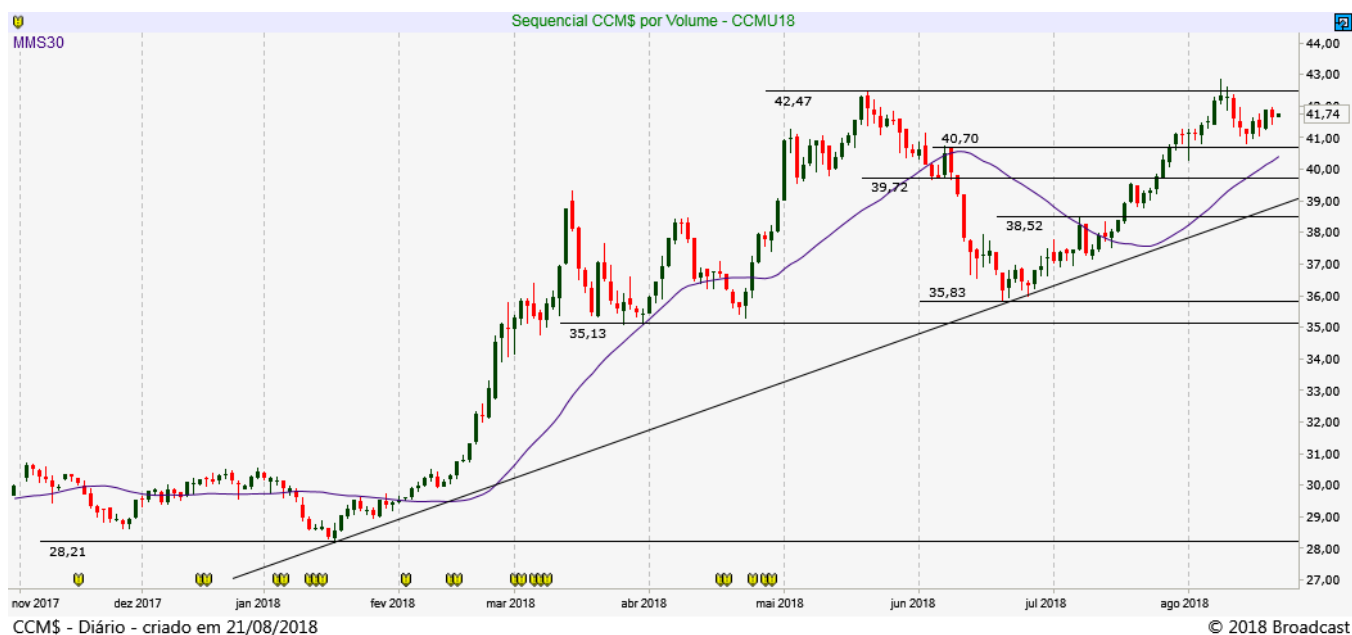

SOJA (CBOT CME E BM&F)

SBCX18 NOVEMBRO18 (CBOT_CME)

A SOJA pode gerar maior pressão na compra, mas ainda precisa romper resistência em 920,50.



REAIS POR DÓLAR (BM&F)

DOLU18 – SETEMBRO18 (BM&F)

O contrato futuro do Dólar segue em zona de fortes resistências entre 3.980/ 4.004 pontos!

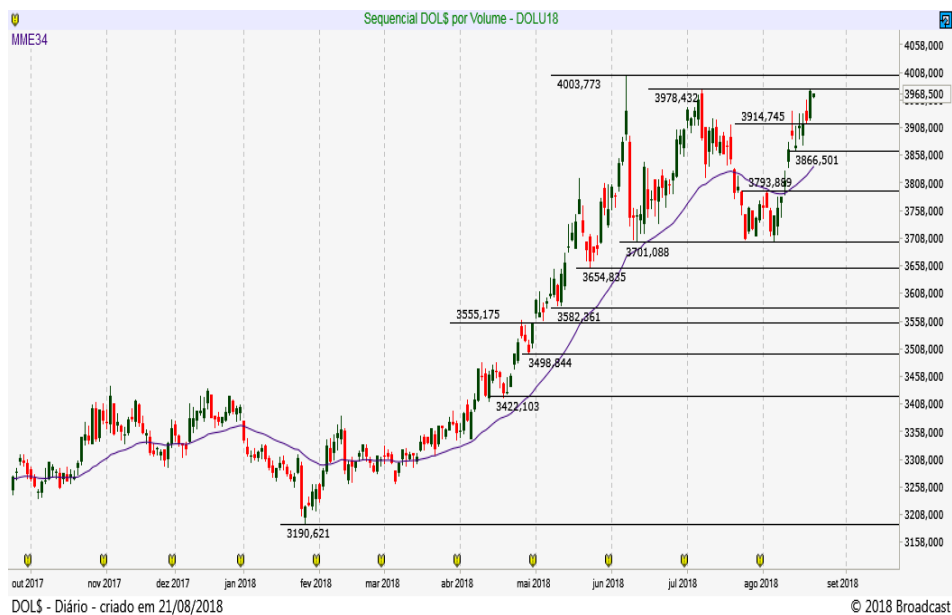

Resistência 7	4.010
Resistência 6	4.004
Resistência 5	4.000
Resistência 4	3.995
Resistência 3	3.990
Resistência 2	3.985
Resistência 1	3.978
Suporte 1	3.966
Suporte 2	3.960
Suporte 3	3.954
Suporte 4	3.950
Suporte 5	3.940
Suporte 6	3.931
Suporte 7	3.920

Data	Investidores Não Residentes	Investidores Institucionais	Bancos
20-ago	97850	118599	-214359
17-ago	85519	111895	-197224
16-ago	98918	94151	-197639
15-ago	122111	91065	-215361
14-ago	135488	94668	-233036
13-ago	133930	102756	-241491
10-ago	133902	88833	-233685
9-ago	129250	89565	-229965
8-ago	107943	85717	-209545
7-ago	106227	81088	-202940
6-ago	99646	84229	-202020
3-ago	94637	84518	-196440
2-ago	110843	98857	-226285
1-ago	101884	101516	-221380
31-jul	137962	-62994	-81073
30-jul	152061	-117583	-39948
27-jul	140471	-91703	-59348
26-jul	161198	-79180	-90743
25-jul	164542	-78984	-96678
24-jul	171177	-71559	-105433
23-jul	172869	-64106	-112748
20-jul	169820	-67125	-110005
19-jul	203604	-66678	-142446
18-jul	197748	-63442	-139821
17-jul	199927	-69671	-135491

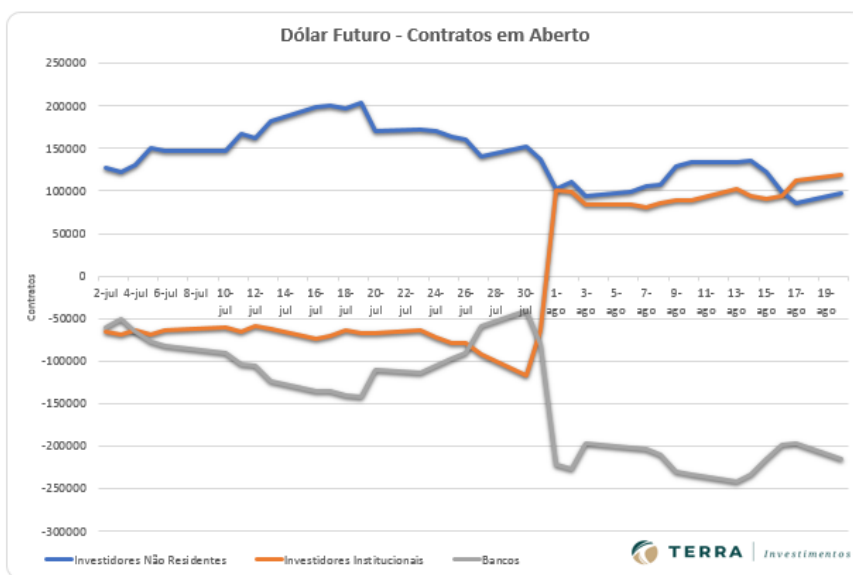

ÍNDICE FUTURO IBOVESPA (BM&F)

INDV18 - OUTUBRO18 (BM&F)

O contrato futuro do Ibovespa voltou para zona de suportes do Fibonacci. Suporte importante em 76 mil pontos!

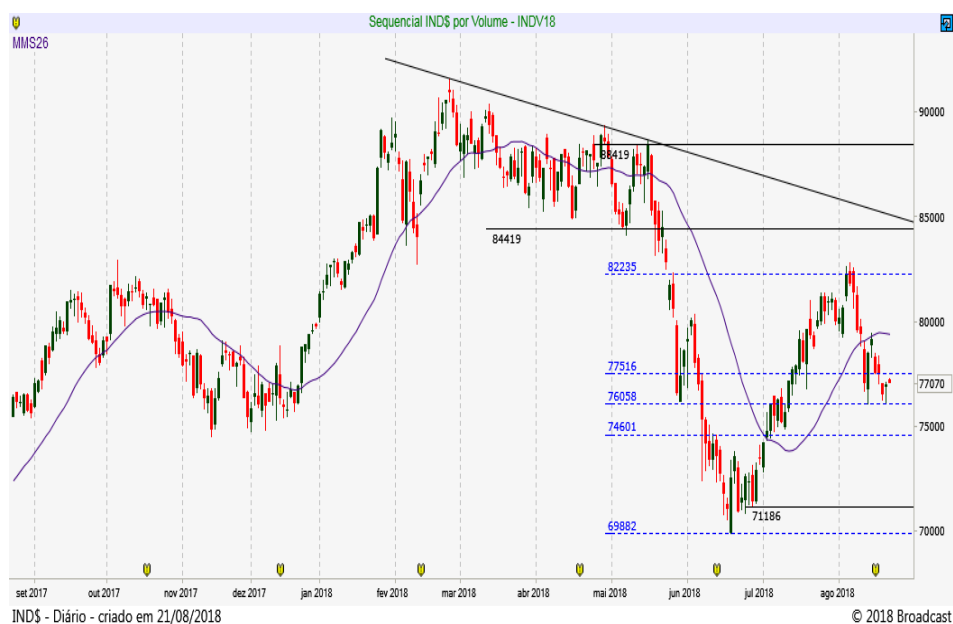

Resistência 7	78.380
Resistência 6	78.200
Resistência 5	78.000
Resistência 4	77.820
Resistência 3	77.580
Resistência 2	77.360
Resistência 1	77.170

Suporte 1	77.000
Suporte 2	76.850
Suporte 3	76.500
Suporte 4	76.350
Suporte 5	76.200
Suporte 6	76.000
Suporte 7	75.800

Data	Investidores Não Residentes	Investidores Institucionais
20-ago	152301	-158009
17-ago	143922	-150475
16-ago	132967	-137855
15-ago	128825	-133738
14-ago	117554	-123062
13-ago	120067	-125495
10-ago	117557	-124335
9-ago	118207	-123016
8-ago	106451	-111475
7-ago	102973	-106766
6-ago	94001	-97235
3-ago	86110	-88824
2-ago	91326	-94605
1-ago	93460	-96974
31-jul	97458	-100612
30-jul	96322	-98361
27-jul	94886	-97190
26-jul	94501	-96575
25-jul	92861	-94176
24-jul	103739	-105189
23-jul	102622	-103927
20-jul	103739	-105189
19-jul	114808	-115951
18-jul	113987	-115655

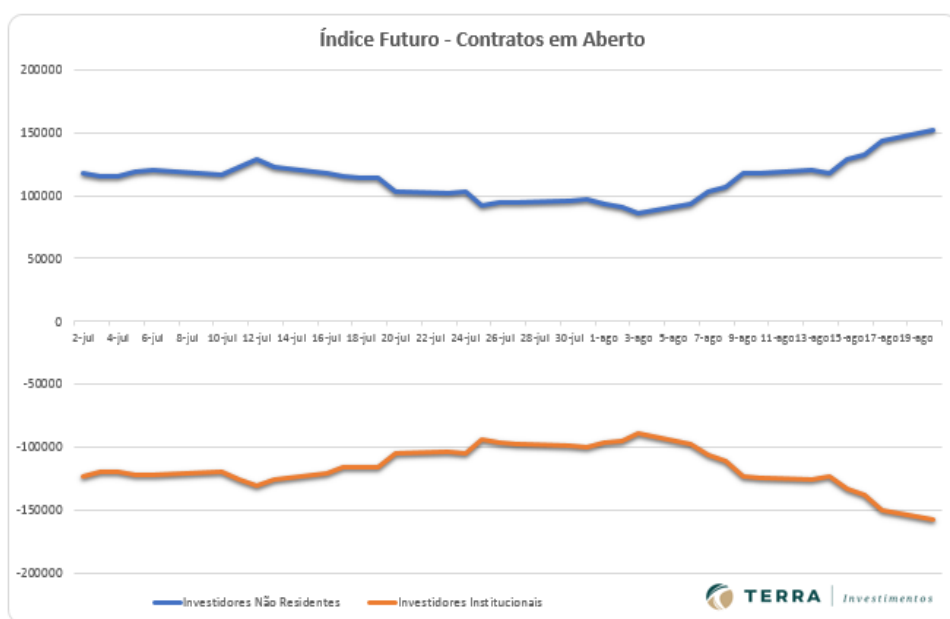

DISCLAIMER

Este relatório foi desenvolvido pelo Analista da Terra Investimentos. Trata-se de material de uso exclusivo da companhia e de seus clientes, não podendo ser publicado ou redistribuído sem prévia autorização escrita.

O presente relatório não deve ser considerado de forma isolada. Neste sentido, não só outras informações financeiras, mas também condições macroeconômicas devem ser consideradas pelo investidor. Ainda que baseadas em perspectivas e estudos extensos da nossa equipe de análise, os preços, opiniões e projeções do presente relatório podem ser alteradas. Não obstante, a Terra Investimentos não assume nenhuma responsabilidade em comunicar quaisquer destas alterações para as partes interessadas.

A Terra Investimentos não deve, de maneira nenhuma, ser responsabilizada por ganhos ou perdas financeiras de clientes decorrentes de decisões tomadas com base neste relatório.

DECLARAÇÕES DO (S) ANALISTA(S)

Sem prejuízo do disclaimer acima e em conformidade com as disposições do Artigo 21 da Instrução CVM nº 598, de 3 de maio de 2018, o(s) analista(s) de investimentos responsável(is) pela elaboração deste relatório declara(m) ainda que:

(I) É (são) certificado (s) e credenciados pela APIMEC;

(II) As análises e recomendações refletem única e exclusivamente suas opiniões pessoais, às quais foram realizadas de forma independente e autônoma, inclusive em relação à Terra Investimentos;

(III) Assim como seu (s) cônjuge(s) ou companheiro(s), pode(m) ser titular(es), diretamente ou indiretamente, de ações e/ou outros valores mobiliários de emissão da companhia objeto da análise deste Relatório, mantendo no entanto sua imparcialidade na elaboração de documentos;

(IV) assim como seu (s) cônjuge (s) ou companheiro (s), pode (m) estar direta ou indiretamente, envolvido (s) na aquisição, alienação ou intermediação dos valores mobiliários objeto deste Relatório, mantendo, no entanto, sua imparcialidade na elaboração de documentos;

(V) Sua (s) remuneração(ões) é(são) fixa(s) e não está(ão), diretamente ou indiretamente, relacionada(s) à recomendação específica ou atrelada à precificação de quaisquer dos valores mobiliários de emissão da companhia objeto de análise neste Relatório.

RÉGIS CHINCHILA

CNPI EM-426

ANALISTA DE INVESTIMENTOS

+55 11 3165-6042

rchinchila@terrainvestimentos.com.br

