

ANÁLISE TÉCNICA

MERCADO FUTURO

09 de agosto, 2018

BOI GORDO (BM&F)

BGIV18 OUTUBRO18 (BM&F)

O contrato futuro de Boi Gordo V18 segue operando em Canal Lateral, com resistência em 151,00 e suportes em 148,50 e 147,50.

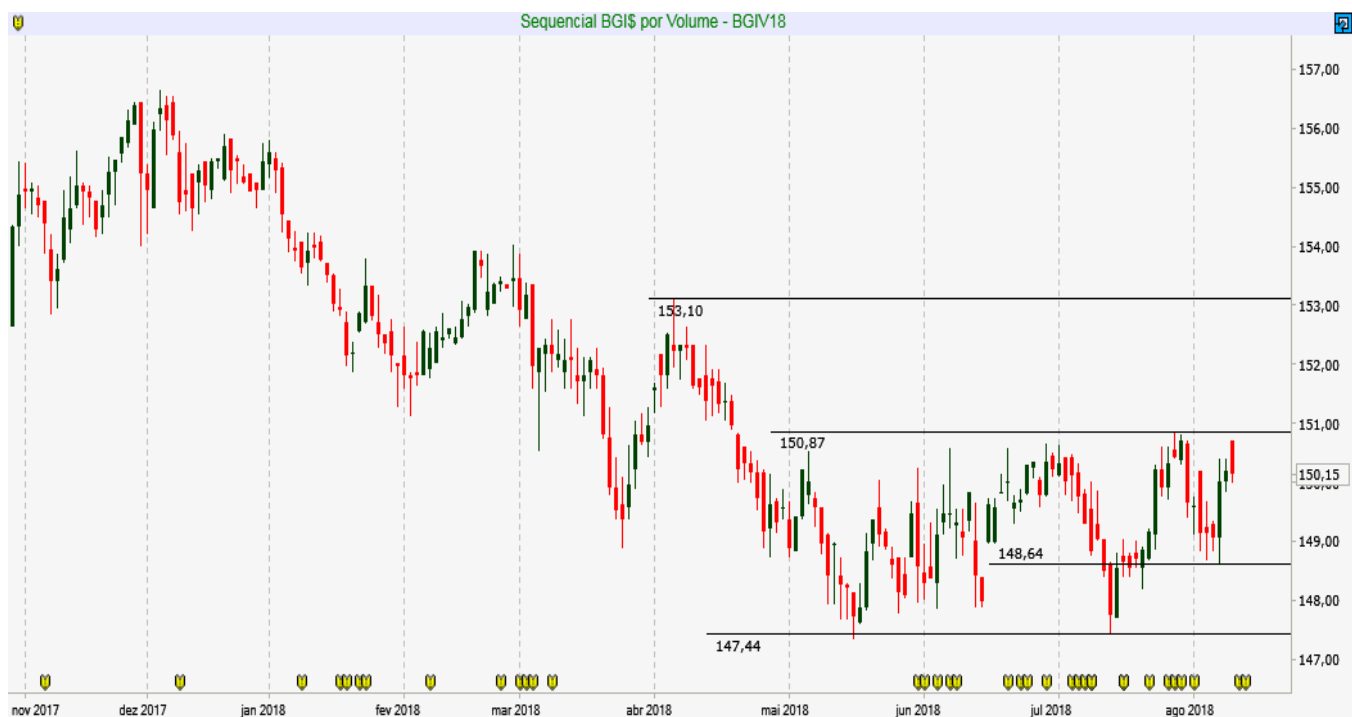

BGI\$ - Diário - criado em 09/08/2018

© 2018 Broadcast

CAFÉ NYBOT ICE E BM&F

CFNZ18 DEZEMBRO18 (NYBOT ICE)

O Café NY segue operando em Canal de Baixa, com 4 testes de suporte!



ICFZ18 DEZEMBRO18 (BM&F)

O Café BM&F atinge o suporte do Canal de Baixa!

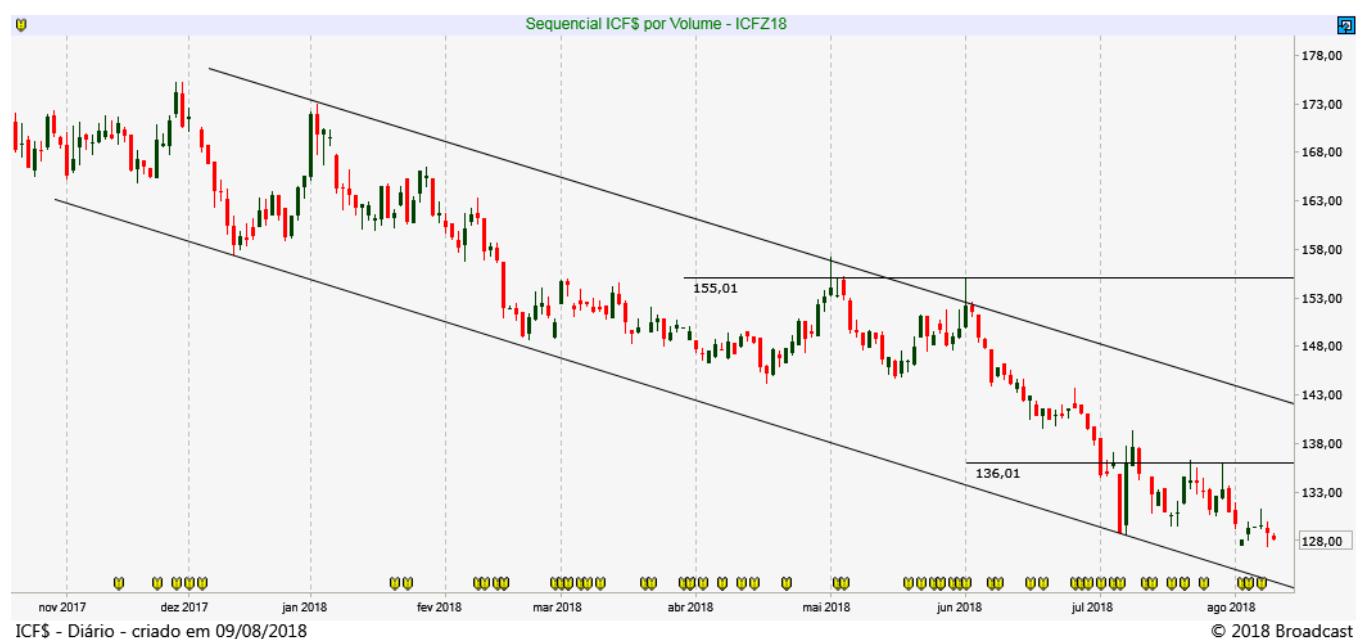

MILHO (CBOT CME E BM&F)

COCZ18 DEZEMBRO18 (CBOT CME)

O Milho Chicago segue em alta, com próxima resistência em 389,00.

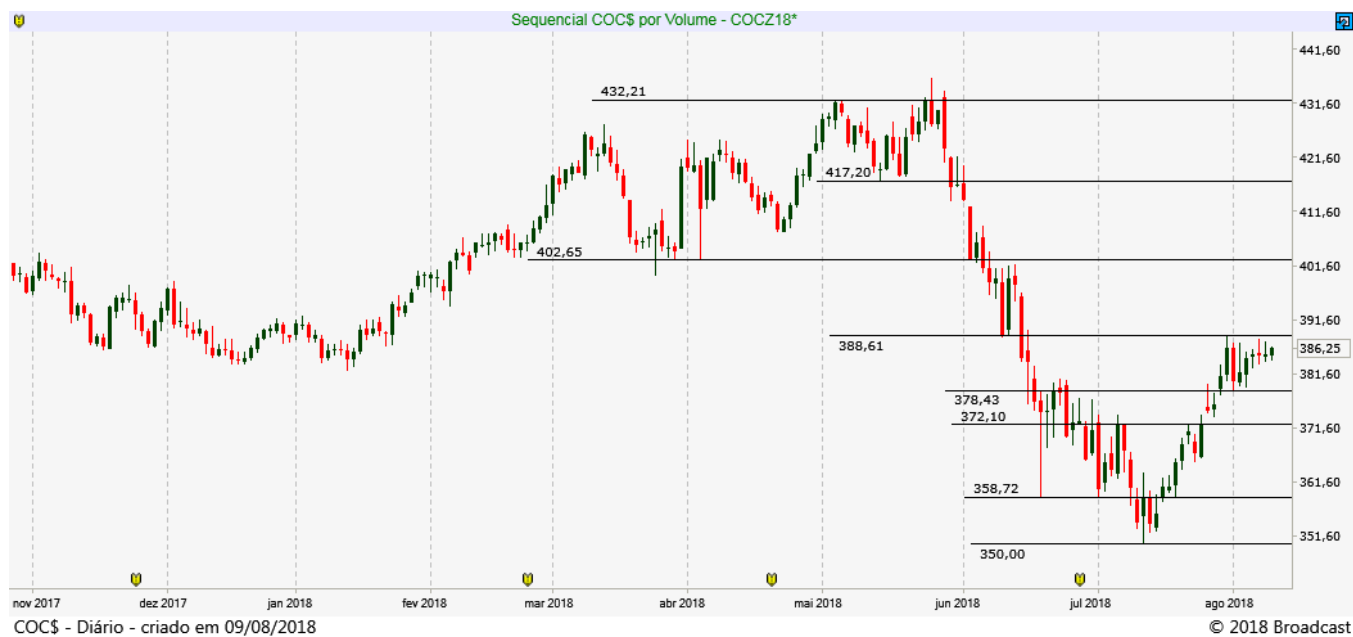

CCMU18 SETEMBRO18 (BM&F)

O Milho BM&F segue em tendência de alta, tentando romper o topo em 42,50.

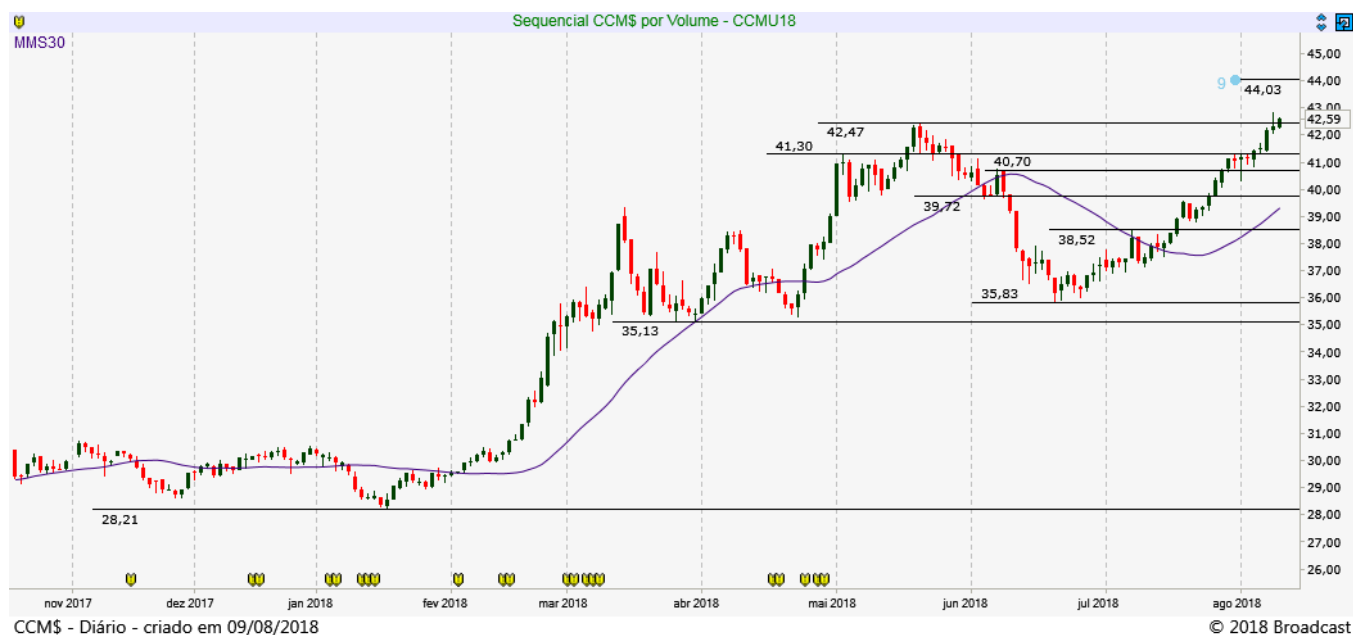

SOJA (CBOT CME E BM&F)

SBCX18 NOVEMBRO18 (CBOT_CME)

A SOJA mostra indefinição entre a resistência 920,50 e suporte em 890,00.

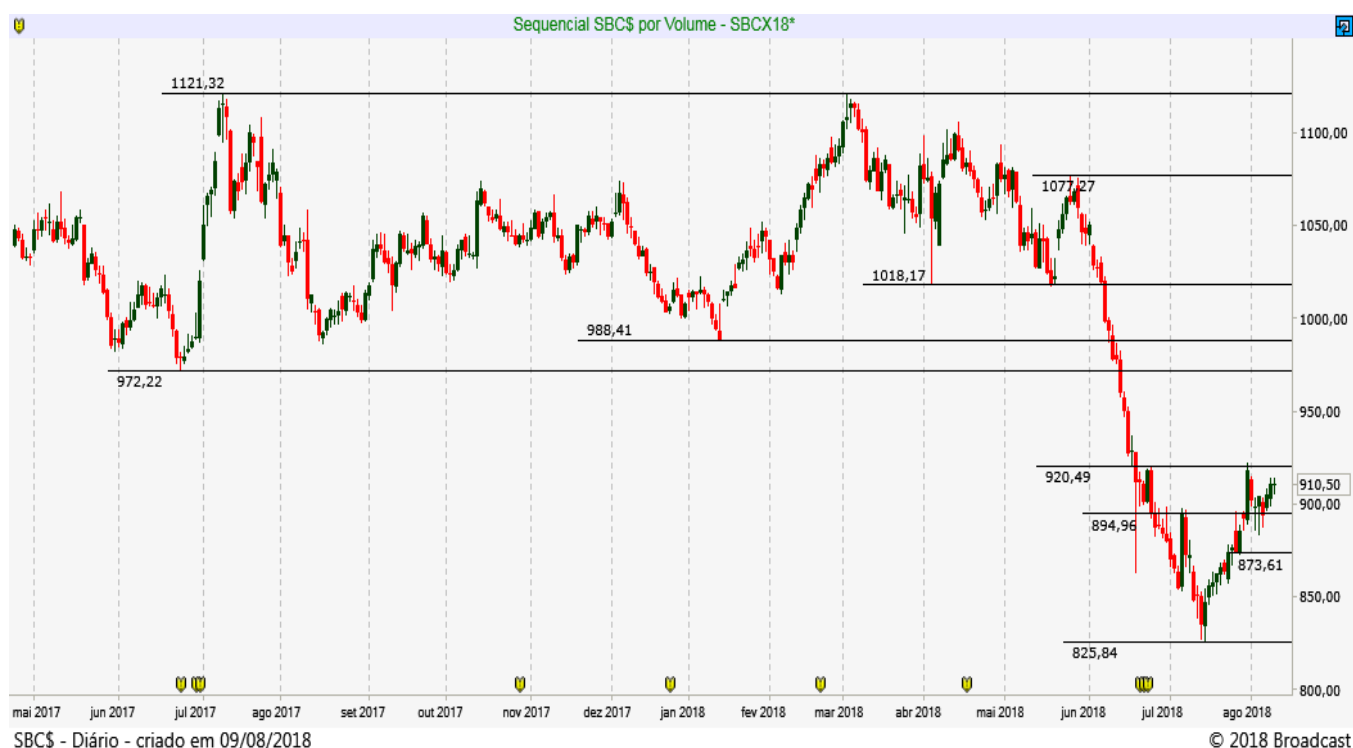

REAIS POR DÓLAR (BM&F)

DOLU18 – SETEMBRO18 (BM&F)

O contrato futuro do Dólar tenta romper a resistência da MME34 em 3.795! Suporte em 3.700!



Resistência 7	3.822
Resistência 6	3.815
Resistência 5	3.810
Resistência 4	3.805
Resistência 3	3.800
Resistência 2	3.795
Resistência 1	3.783
Suporte 1	3.775
Suporte 2	3.770
Suporte 3	3.760
Suporte 4	3.753
Suporte 5	3.745
Suporte 6	3.737
Suporte 7	3.730

Data	Investidores Não Residentes	Investidores Institucionais	Bancos
8-ago	107943	85717	-209545
7-ago	106227	81088	-202940
6-ago	99646	84229	-202020
3-ago	94637	84518	-196440
2-ago	110843	98857	-226285
1-ago	101884	101516	-221380
31-jul	137962	-62994	-81073
30-jul	152061	-117583	-39948
27-jul	140471	-91703	-59348
26-jul	161198	-79180	-90743
25-jul	164542	-78984	-96678
24-jul	171177	-71559	-105433
23-jul	172869	-64106	-112748
20-jul	169820	-67125	-110005
19-jul	203604	-66678	-142446
18-jul	197748	-63442	-139821
17-jul	199927	-69671	-135491
16-jul	199457	-73056	-134896
13-jul	182577	-62734	-122738
12-jul	162402	-57977	-105435
11-jul	166854	-64949	-103370
10-jul	147880	-59707	-90323
6-jul	147205	-63597	-81528
5-jul	150721	-68238	-77628
4-jul	129901	-64463	-65673
3-jul	122650	-69197	-51018

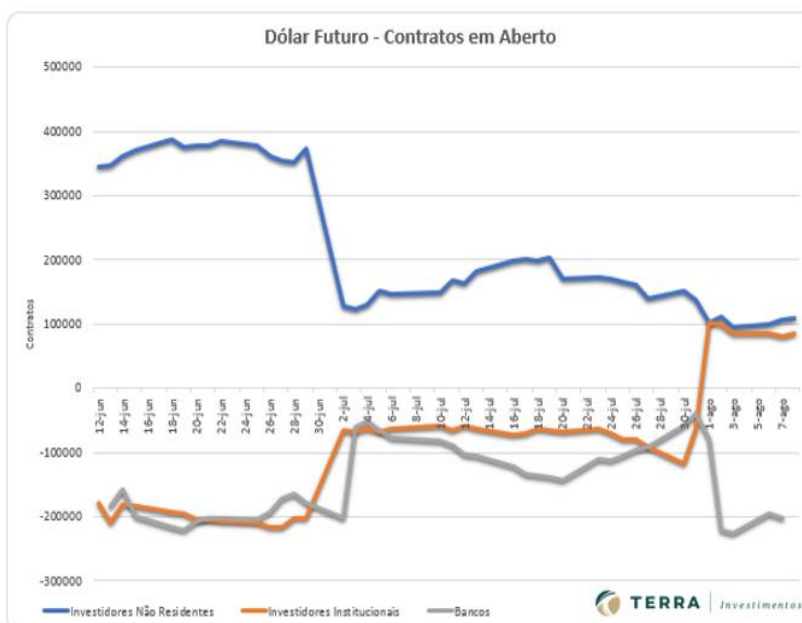

ÍNDICE FUTURO IBOVESPA (BM&F)

INDQ18 - AGOSTO18 (BM&F)

O contrato futuro do Ibovespa perdeu suporte em 80.500 e busca testar apoio em 78.560 pontos.



Resistência 7	80.400
Resistência 6	80.150
Resistência 5	80.000
Resistência 4	79.700
Resistência 3	79.430
Resistência 2	79.200
Resistência 1	79.000

Suporte 1	78.710
Suporte 2	78.530
Suporte 3	78.200
Suporte 4	78.000
Suporte 5	77.800
Suporte 6	77.590
Suporte 7	77.400

Data	Investidores Não Residentes	Investidores Institucionais
8-ago	106451	-111475
7-ago	102973	-106766
6-ago	94001	-97235
3-ago	86110	-88824
2-ago	91326	-94605
1-ago	93460	-96974
31-jul	97458	-100612
30-jul	96322	-98361
27-jul	94886	-97190
26-jul	94501	-96575
25-jul	92861	-94176
24-jul	103739	-105189
23-jul	102622	-103927
20-jul	103739	-105189
19-jul	114808	-115951
18-jul	113987	-115655
17-jul	115403	-116326
16-jul	118577	-121370
13-jul	123324	-125342
12-jul	128939	-131252
11-jul	123153	-126176
10-jul	116357	-119570
6-jul	119916	-122549
5-jul	119145	-121778

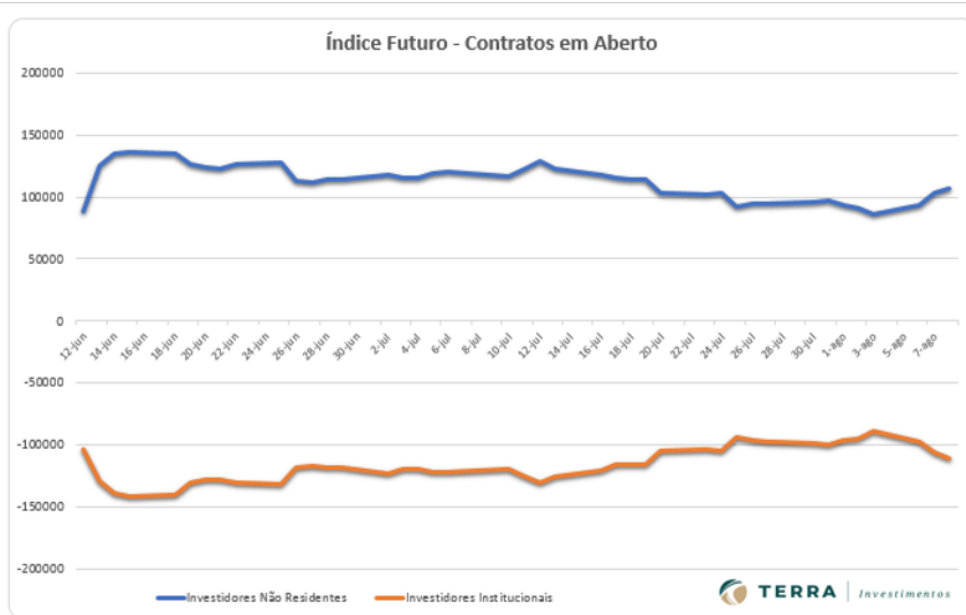

DISCLAIMER

Este relatório foi desenvolvido pelo Analista da Terra Investimentos. Trata-se de material de uso exclusivo da companhia e de seus clientes, não podendo ser publicado ou redistribuído sem prévia autorização escrita.

O presente relatório não deve ser considerado de forma isolada. Neste sentido, não só outras informações financeiras, mas também condições macroeconômicas devem ser consideradas pelo investidor. Ainda que baseadas em perspectivas e estudos extensos da nossa equipe de análise, os preços, opiniões e projeções do presente relatório podem ser alteradas. Não obstante, a Terra Investimentos não assume nenhuma responsabilidade em comunicar quaisquer destas alterações para as partes interessadas.

A Terra Investimentos não deve, de maneira nenhuma, ser responsabilizada por ganhos ou perdas financeiras de clientes decorrentes de decisões tomadas com base neste relatório.

DECLARAÇÕES DO (S) ANALISTA(S)

Sem prejuízo do disclaimer acima e em conformidade com as disposições do Artigo 21 da Instrução CVM nº 598, de 3 de maio de 2018, o(s) analista(s) de investimentos responsável(is) pela elaboração deste relatório declara(m) ainda que:

(I) É (são) certificado (s) e credenciados pela APIMEC;

(II) As análises e recomendações refletem única e exclusivamente suas opiniões pessoais, às quais foram realizadas de forma independente e autônoma, inclusive em relação à Terra Investimentos;

(III) Assim como seu (s) cônjuge(s) ou companheiro(s), pode(m) ser titular(es), diretamente ou indiretamente, de ações e/ou outros valores mobiliários de emissão da companhia objeto da análise deste Relatório, mantendo no entanto sua imparcialidade na elaboração de documentos;

(IV) assim como seu (s) cônjuge (s) ou companheiro (s), pode (m) estar direta ou indiretamente, envolvido (s) na aquisição, alienação ou intermediação dos valores mobiliários objeto deste Relatório, mantendo, no entanto, sua imparcialidade na elaboração de documentos;

(V) Sua (s) remuneração(ões) é(são) fixa(s) e não está(ão), diretamente ou indiretamente, relacionada(s) à recomendação específica ou atrelada à precificação de quaisquer dos valores mobiliários de emissão da companhia objeto de análise neste Relatório.

RÉGIS CHINCHILA

CNPI EM-426

ANALISTA DE INVESTIMENTOS

+55 11 3165-6042

rchinchila@terrainvestimentos.com.br

