

# ANÁLISE TÉCNICA

## MERCADO FUTURO

24 de julho, 2018

### BOI GORDO (BM&F)

### BGIV18 OUTUBRO18 (BM&F)

O contrato futuro de Boi Gordo V18 mostra recuperação e pode testar resistência do Canal de Baixa.



## CAFÉ NYBOT ICE E BM&F

### CFNU18 SETEMBRO18 (NYBOT ICE)

O Café NY segue operando em Canal de Baixa, com dois testes de suporte!



### ICFU18 SETEMBRO18 (BM&F)

O Café BM&F atinge o suporte do Canal de Baixa!



## MILHO (CBOT CME E BM&F)

### COCZ18 DEZEMBRO18 (CBOT CME)

O Milho Chicago mostrou recuperação, mas agora tem duas resistências entre 374,00 e 388,00.

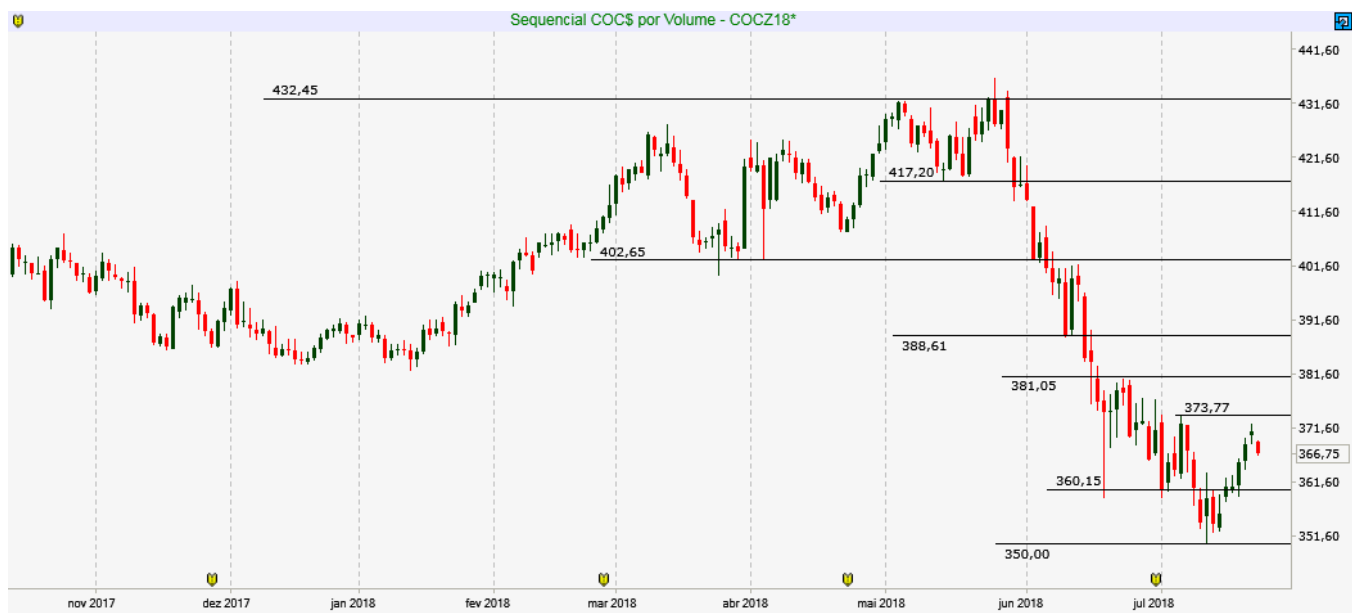

COC\$ - Diário - criado em 24/07/2018

© 2018 Broadcast

### CCMU18 SETEMBRO18 (BM&F)

O Milho BM&F rompeu resistência em 38,50 e deve continuar mostrando recuperação com alvos entre 39,70 / 40,00 / 40,70.

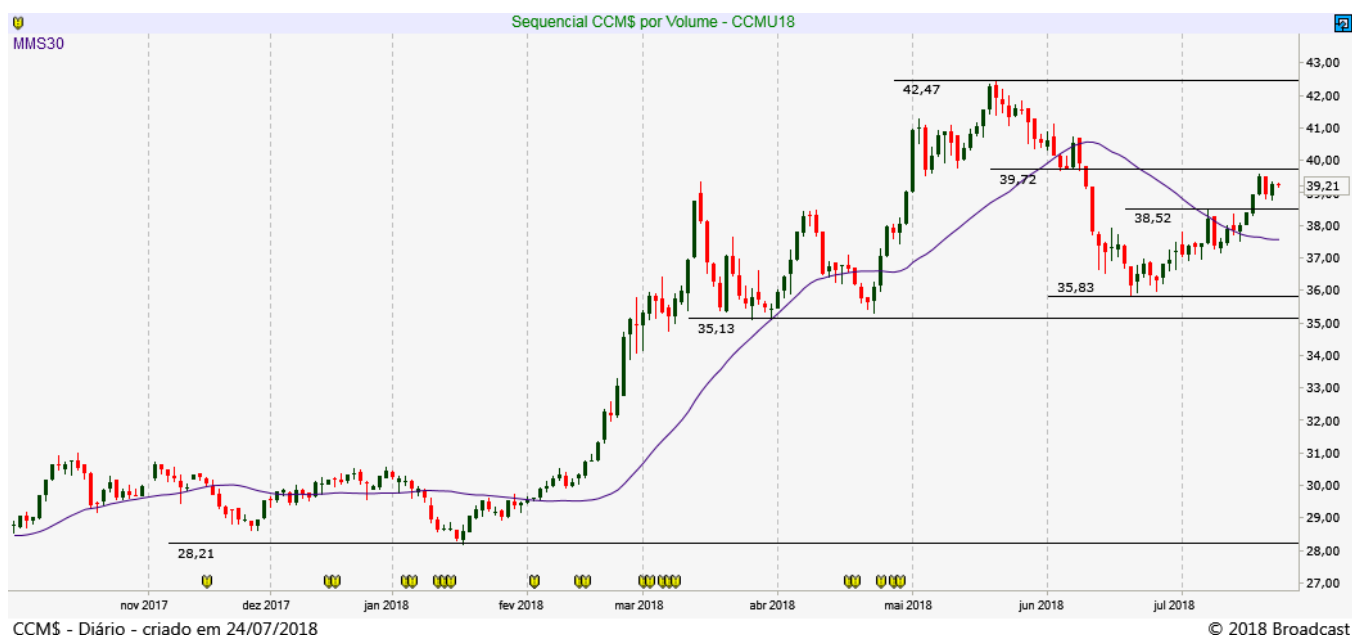

CCM\$ - Diário - criado em 24/07/2018

© 2018 Broadcast

## SOJA (CBOT CME E BM&F)

### SBCX18 NOVEMBRO18 (CBOT\_CME)

A SOJA mostra uma recuperação entre suportes 854,00 e 852,80.

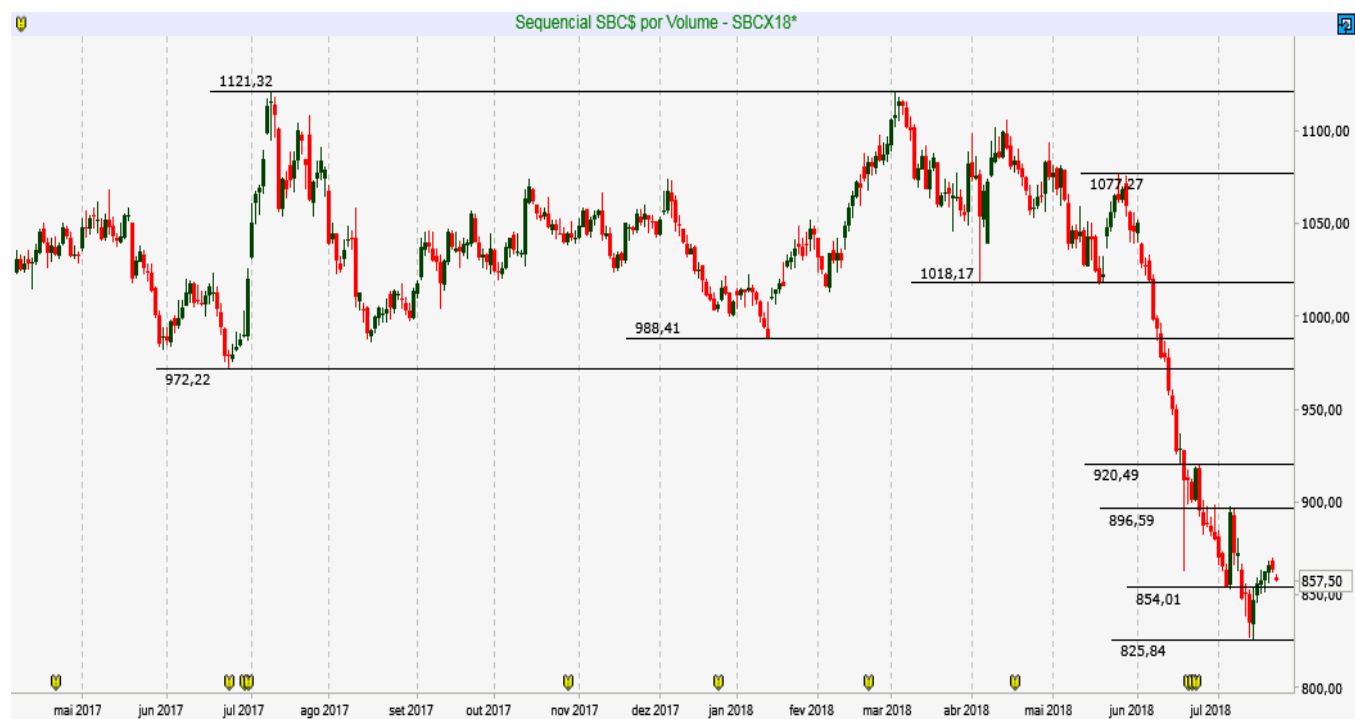

SBC\$ - Diário - criado em 24/07/2018

© 2018 Broadcast

## REAIS POR DÓLAR (BM&F)

### DOLQ18 – AGOSTO18 (BM&F)

O contrato futuro do Dólar segue abaixo da média móvel de 30 dias, mostrando um cenário de realização no curto prazo!

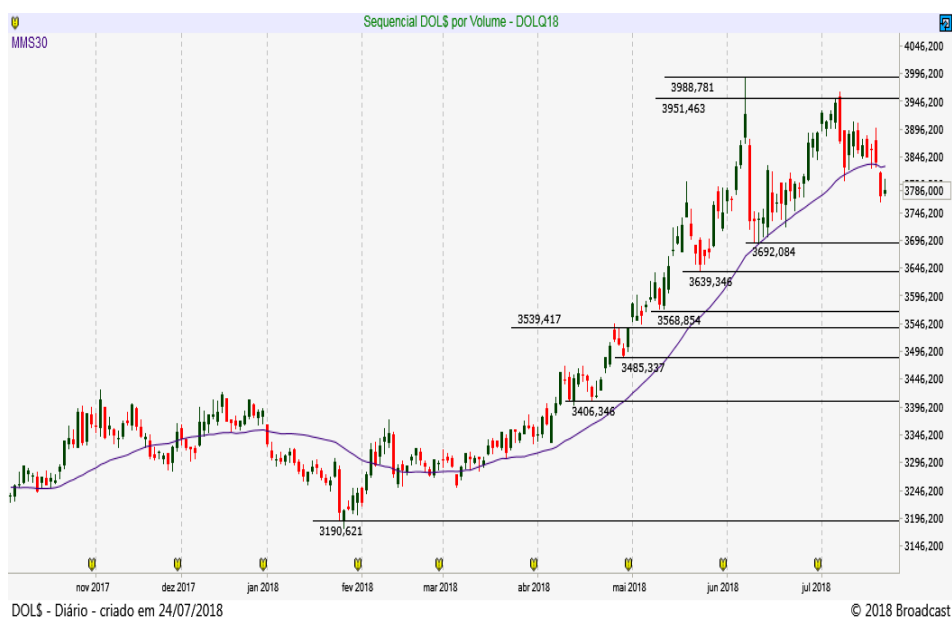

DOLS - Diário - criado em 24/07/2018

© 2018 Broadcast

Resistência 7	3.840
Resistência 6	3.830
Resistência 5	3.820
Resistência 4	3.813
Resistência 3	3.807
Resistência 2	3.800
Resistência 1	3.795

Suporte 1	3.782
Suporte 2	3.777
Suporte 3	3.769
Suporte 4	3.763
Suporte 5	3.755
Suporte 6	3.750
Suporte 7	3.740

Data	Investidores Não Residentes	Investidores Institucionais	Bancos
23-jul	172869	-64106	-112748
20-jul	169820	-67125	-110005
19-jul	203604	-66678	-142446
18-jul	197748	-63442	-139821
17-jul	199927	-69671	-135491
16-jul	199457	-73056	-134896
13-jul	182577	-62734	-122738
12-jul	162402	-57977	-105435
11-jul	166854	-64949	-103370
10-jul	147880	-59707	-90323
6-jul	147205	-63597	-81528
5-jul	150721	-68238	-77628
4-jul	129901	-64463	-65673
3-jul	122650	-69197	-51018
2-jul	127184	-65401	-61118
29-jun	372749	-202861	-201418
28-jun	351753	-202050	-180078
27-jun	354658	-215680	-163683
26-jun	361407	-217234	-172358
25-jun	378104	-210766	-193623
22-jun	384361	-206653	-205683
21-jun	378776	-205863	-201738
20-jun	378545	-205002	-202733
19-jun	374576	-196298	-206208
18-jun	387198	-192800	-221263
15-jun	369916	-184308	-215948

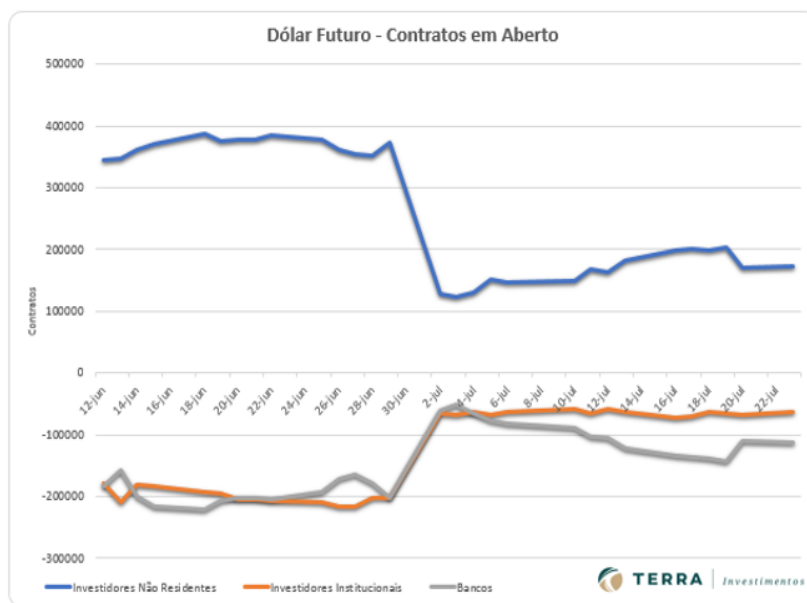

# ÍNDICE FUTURO IBOVESPA (BM&F)

## INDQ18 - AGOSTO18 (BM&F)

O contrato futuro do Ibovespa testou resistência em 79.700 e precisa de uma definição de rompimento ou teste do suporte da média móvel.

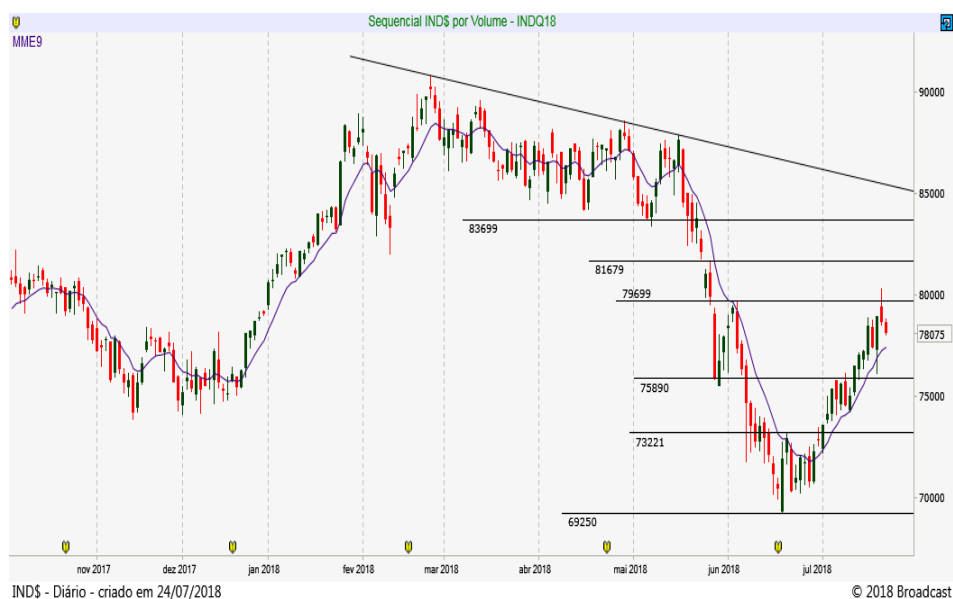

IND\$ - Diário - criado em 24/07/2018

© 2018 Broadcast

Resistência 7	79.800
Resistência 6	79.500
Resistência 5	79.350
Resistência 4	79.060
Resistência 3	78.800
Resistência 2	78.600
Resistência 1	78.430

Suporte 1	78.000
Suporte 2	77.800
Suporte 3	77.630
Suporte 4	77.400
Suporte 5	77.150
Suporte 6	77.000
Suporte 7	76.700

Data	Investidores Não Residentes	Investidores Institucionais
23-jul	102622	-103927
20-jul	103739	-105189
19-jul	114808	-115951
18-jul	113987	-115655
17-jul	115403	-116326
16-jul	118577	-121370
13-jul	123324	-125342
12-jul	128939	-131252
11-jul	123153	-126176
10-jul	116357	-119570
6-jul	119916	-122549
5-jul	119145	-121778
4-jul	116031	-119179
3-jul	115108	-119261
2-jul	118527	-123170
29-jun	113972	-118769
28-jun	114194	-118082
27-jun	111939	-116872
26-jun	113394	-117987
25-jun	127456	-132383
22-jun	126180	-130944
21-jun	123039	-128461
20-jun	123955	-128608
19-jun	126826	-131124
18-jun	134690	-140538

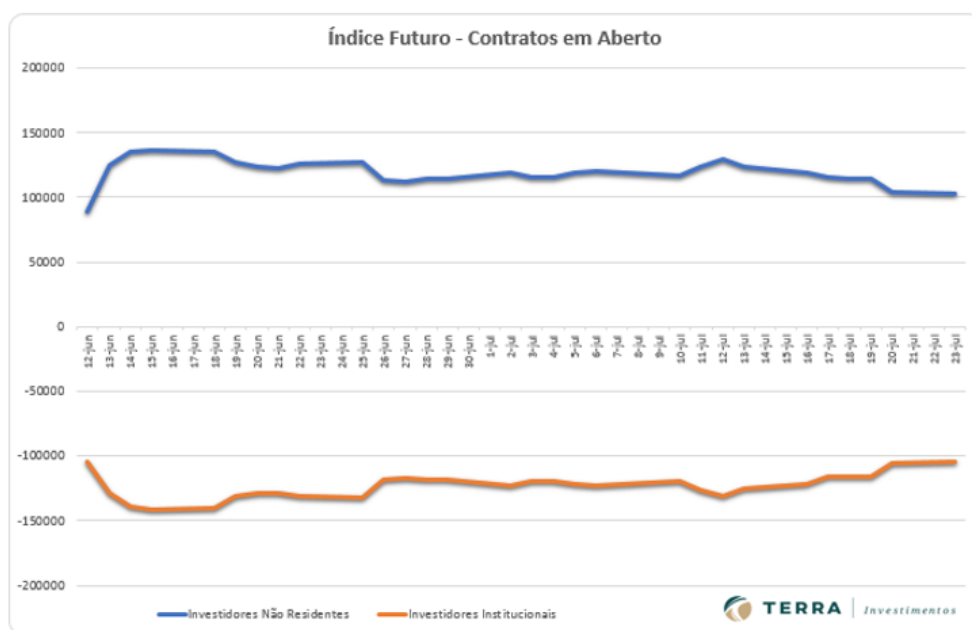

## DISCLAIMER

Este relatório foi desenvolvido pelo Analista da Terra Investimentos. Trata-se de material de uso exclusivo da companhia e de seus clientes, não podendo ser publicado ou redistribuído sem prévia autorização escrita.

O presente relatório não deve ser considerado de forma isolada. Neste sentido, não só outras informações financeiras, mas também condições macroeconômicas devem ser consideradas pelo investidor. Ainda que baseadas em perspectivas e estudos extensos da nossa equipe de análise, os preços, opiniões e projeções do presente relatório podem ser alteradas. Não obstante, a Terra Investimentos não assume nenhuma responsabilidade em comunicar quaisquer destas alterações para as partes interessadas.

A Terra Investimentos não deve, de maneira nenhuma, ser responsabilizada por ganhos ou perdas financeiras de clientes decorrentes de decisões tomadas com base neste relatório.

### DECLARAÇÕES DO (S) ANALISTA(S)

Sem prejuízo do disclaimer acima e em conformidade com as disposições do Artigo 21 da Instrução CVM nº 598, de 3 de maio de 2018, o(s) analista(s) de investimentos responsável(is) pela elaboração deste relatório declara(m) ainda que:

#### (I) É (são) certificado (s) e credenciado (s) pela APIMEC;

(II) As análises e recomendações refletem única e exclusivamente suas opiniões pessoais, às quais foram realizadas de forma independente e autônoma, inclusive em relação à Terra Investimentos;

(III) Assim como seu (s) cônjuge(s) ou companheiro(s), pode(m) ser titular(es), diretamente ou indiretamente, de ações e/ou outros valores mobiliários de emissão da companhia objeto da análise deste Relatório, mantendo no entanto sua imparcialidade na elaboração de documentos;

(IV) assim como seu (s) cônjuge (s) ou companheiro (s), pode (m) estar direta ou indiretamente, envolvido (s) na aquisição, alienação ou intermediação dos valores mobiliários objeto deste Relatório, mantendo, no entanto, sua imparcialidade na elaboração de documentos;

(V) Sua (s) remuneração(ões) é(são) fixa(s) e não está(ão), diretamente ou indiretamente, relacionada(s) à recomendação específica ou atrelada à precificação de quaisquer dos valores mobiliários de emissão da companhia objeto de análise neste Relatório.

### RÉGIS CHINCHILA

CNPI EM-426

ANALISTA DE INVESTIMENTOS

+55 11 3165-6042

[rchinchila@terrainvestimentos.com.br](mailto:rchinchila@terrainvestimentos.com.br)

