

ANÁLISE TÉCNICA

MERCADO FUTURO

17 de julho, 2018

BOI GORDO (BM&F)

BGIV18 OUTUBRO18 (BM&F)

O contrato futuro de Boi Gordo v18 continua operando em tendência de baixa, com suporte importante em 146,80.



BGI\$ - Diário - criado em 17/07/2018

© 2018 Broadcast

CAFÉ NYBOT ICE E BM&F

CFNU18 SETEMBRO18 (NYBOT ICE)

O Café NY segue operando em Canal de Baixa!



ICFZ18 DEZEMBRO18 (BM&F)

O Café BM&F atinge o suporte do Canal de Baixa!



MILHO (CBOT CME E BM&F)

COCZ18 DEZEMBRO18 (CBOT CME)

O Milho Chicago atingiu zona de suportes projetados entre 360,00 e 350,00.

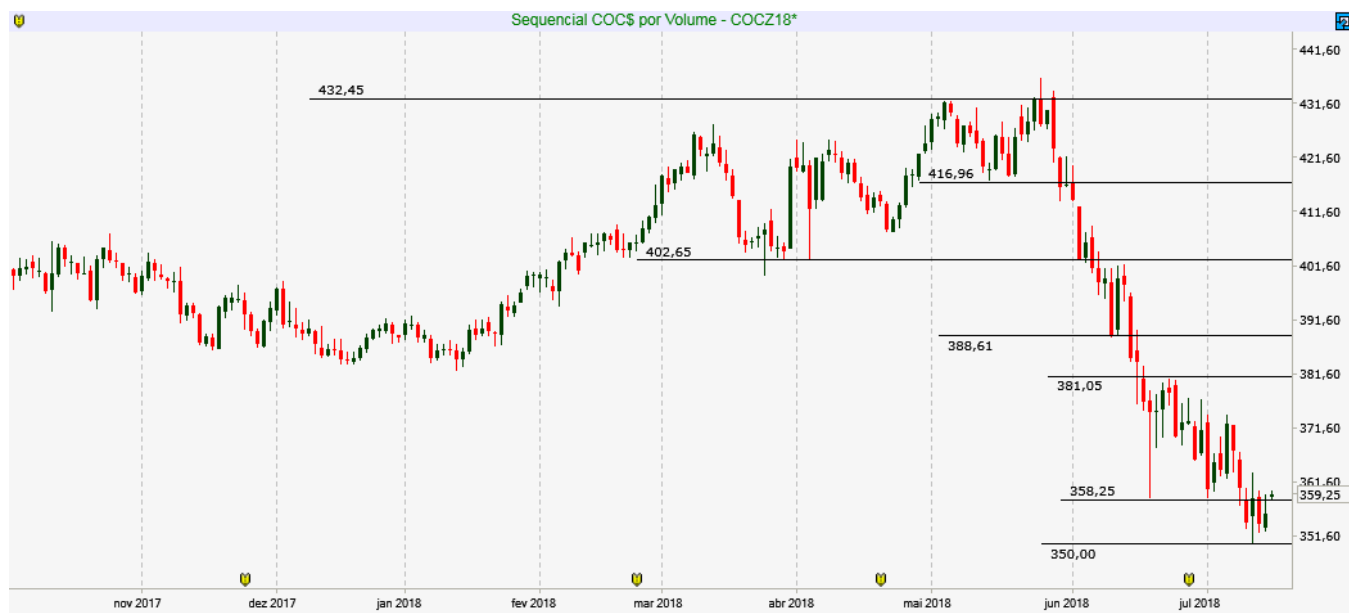

CCMU18 SETEMBRO18 (BM&F)

O Milho BM&F pode retomar uma pressão de compra caso mostre força na resistência da média móvel.

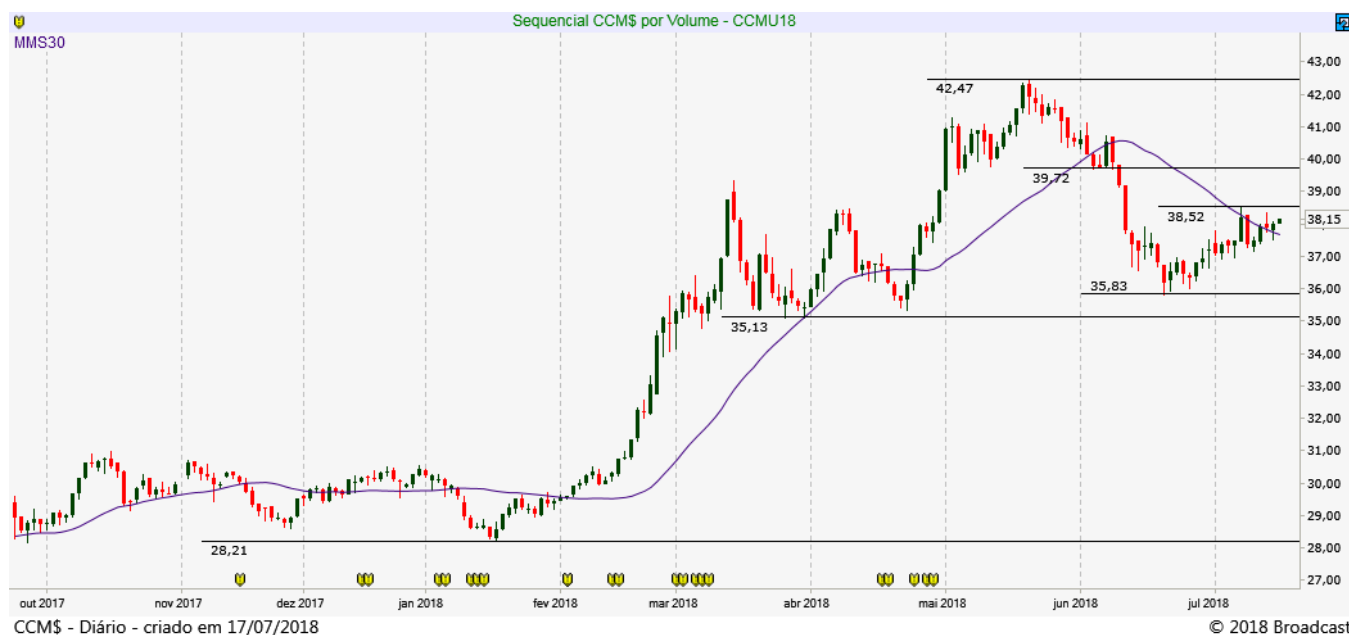

SOJA (CBOT CME E BM&F)

SBCX18 NOVEMBRO18 (CBOT_CME)

A SOJA segue em forte movimento de baixa, buscando suportes entre 850,00 e 810,00.

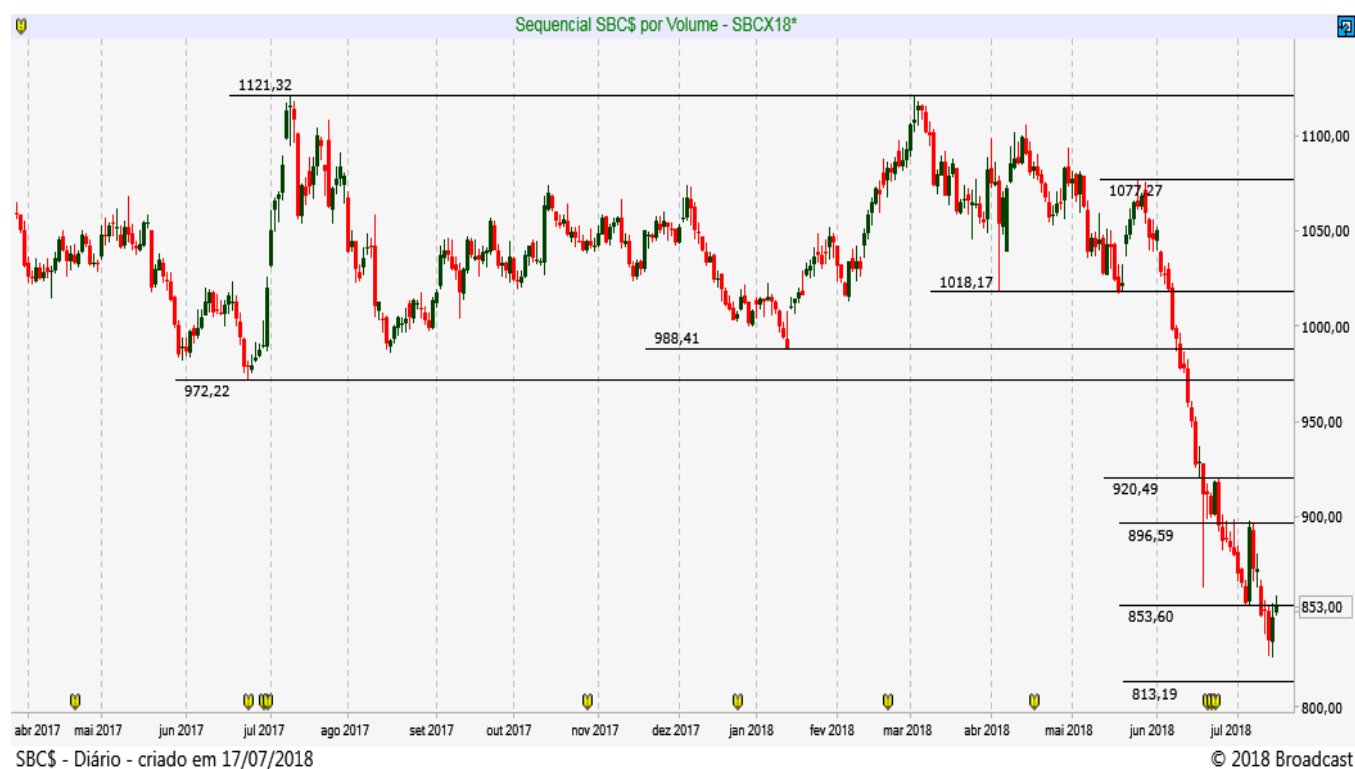

REAIS POR DÓLAR (BM&F)

DOLQ18 – AGOSTO18 (BM&F)

O contrato futuro do Dólar segue em tendência de alta, com resistência importante em 3.950. Suporte na média móvel de 30 dias.

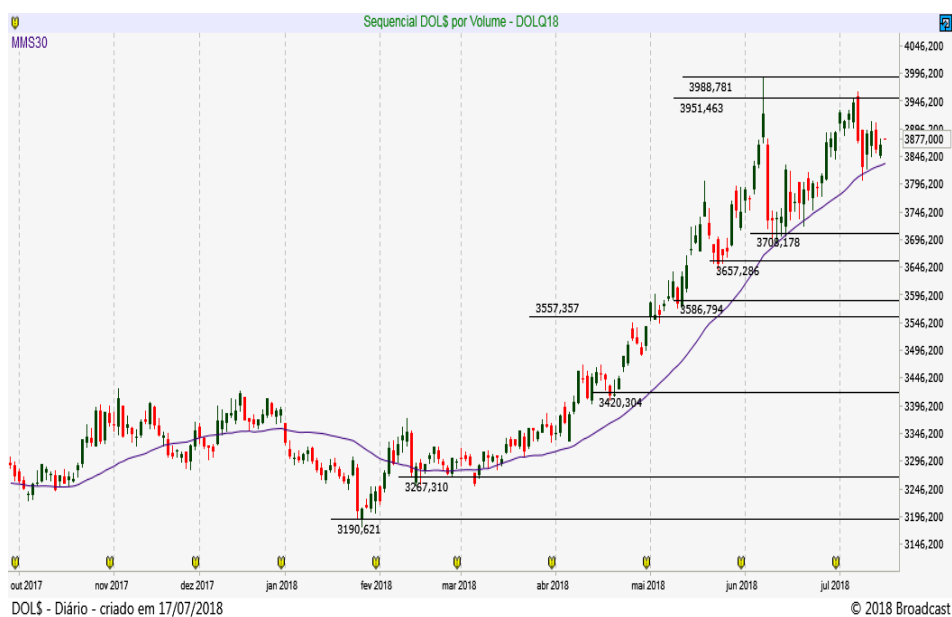

Resistência 7	3.930
Resistência 6	3.918
Resistência 5	3.911
Resistência 4	3.900
Resistência 3	3.897
Resistência 2	3.890
Resistência 1	3.880

Suporte 1	3.864
Suporte 2	3.860
Suporte 3	3.852
Suporte 4	3.842
Suporte 5	3.830
Suporte 6	3.822
Suporte 7	3.802

DOLS - Diário - criado em 17/07/2018

© 2018 Broadcast

Data	Investidores Não Residentes	Investidores Institucionais	Bancos
16-jul	199457	-73056	-134896
13-jul	182577	-62734	-122738
12-jul	162402	-57977	-105435
11-jul	166854	-64949	-103370
10-jul	147880	-59707	-90323
6-jul	147205	-63597	-81528
5-jul	150721	-68238	-77628
4-jul	129901	-64463	-65673
3-jul	122650	-69197	-51018
2-jul	127184	-65401	-61118
29-jun	372749	-202861	-201418
28-jun	351753	-202050	-180078
27-jun	354658	-215680	-163683
26-jun	361407	-217234	-172358
25-jun	378104	-210766	-193623
22-jun	384361	-206653	-205683
21-jun	378776	-205863	-201738
20-jun	378545	-205002	-202733
19-jun	374576	-196298	-206208
18-jun	387198	-192800	-221263
15-jun	369916	-184308	-215948
14-jun	361637	-181274	-200808
13-jun	346957	-210694	-157343
12-jun	344630	-179222	-183308
11-jun	358043	-186210	-186703

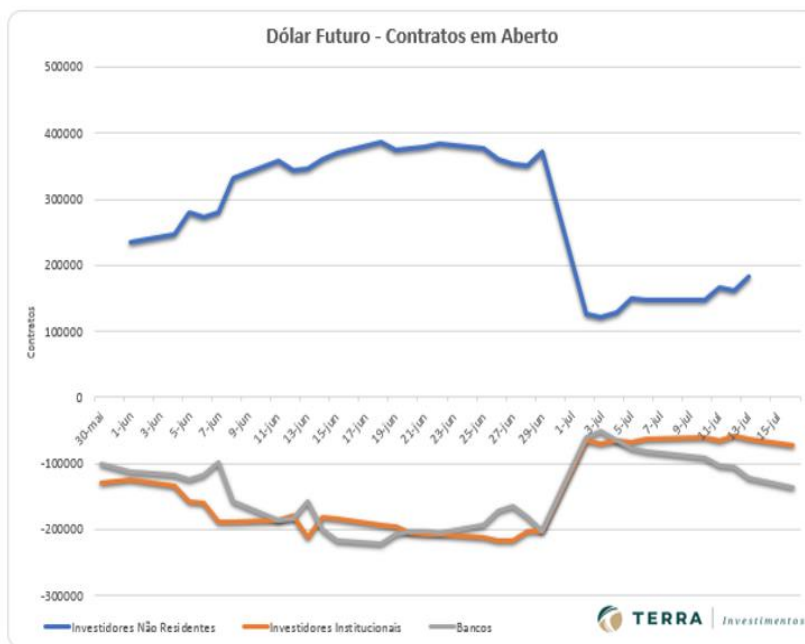

ÍNDICE FUTURO IBOVESPA (BM&F)

INDQ18 - AGOSTO18 (BM&F)

O contrato futuro do Ibovespa conseguiu romper resistência dos 76 mil e deve prolongar o movimento de recuperação com alvos entre 78 e 79 mil pontos.

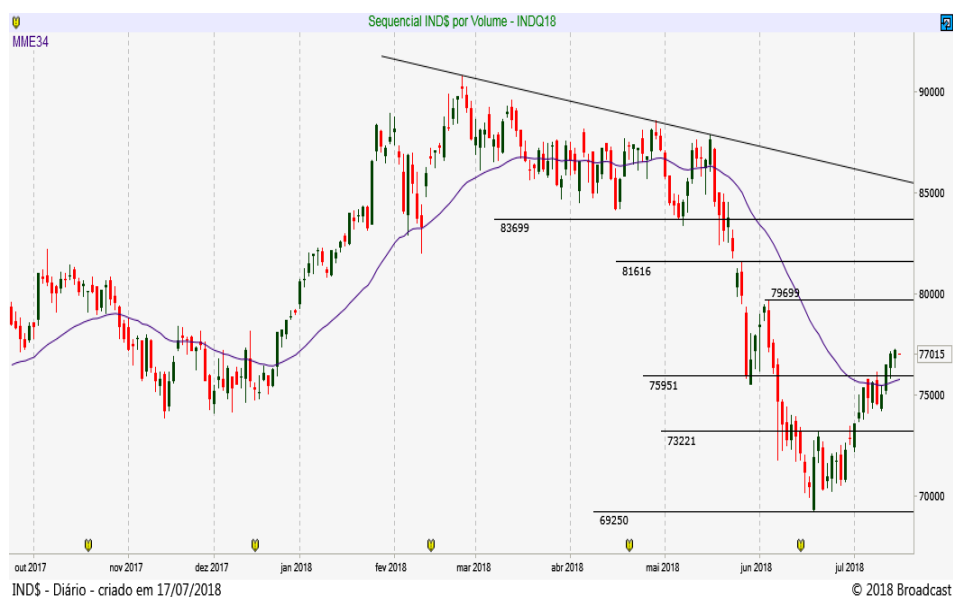

Resistência 7	79.000
Resistência 6	78.450
Resistência 5	78.300
Resistência 4	78.000
Resistência 3	77.700
Resistência 2	77.500
Resistência 1	77.270

Suporte 1	77.000
Suporte 2	76.850
Suporte 3	76.610
Suporte 4	76.490
Suporte 5	76.370
Suporte 6	76.000
Suporte 7	75.800

Data	Investidores Não Residentes	Investidores Institucionais
16-jul	118577	-121370
13-jul	123324	-125342
12-jul	128939	-131252
11-jul	123153	-126176
10-jul	116357	-119570
6-jul	119916	-122549
5-jul	119145	-121778
4-jul	116031	-119179
3-jul	115108	-119261
2-jul	118527	-123170
29-jun	113972	-118769
28-jun	114194	-118082
27-jun	111939	-116872
26-jun	113394	-117987
25-jun	127456	-132383
22-jun	126180	-130944
21-jun	123039	-128461
20-jun	123955	-128608
19-jun	126826	-131124
18-jun	134690	-140538
15-jun	136708	-141566

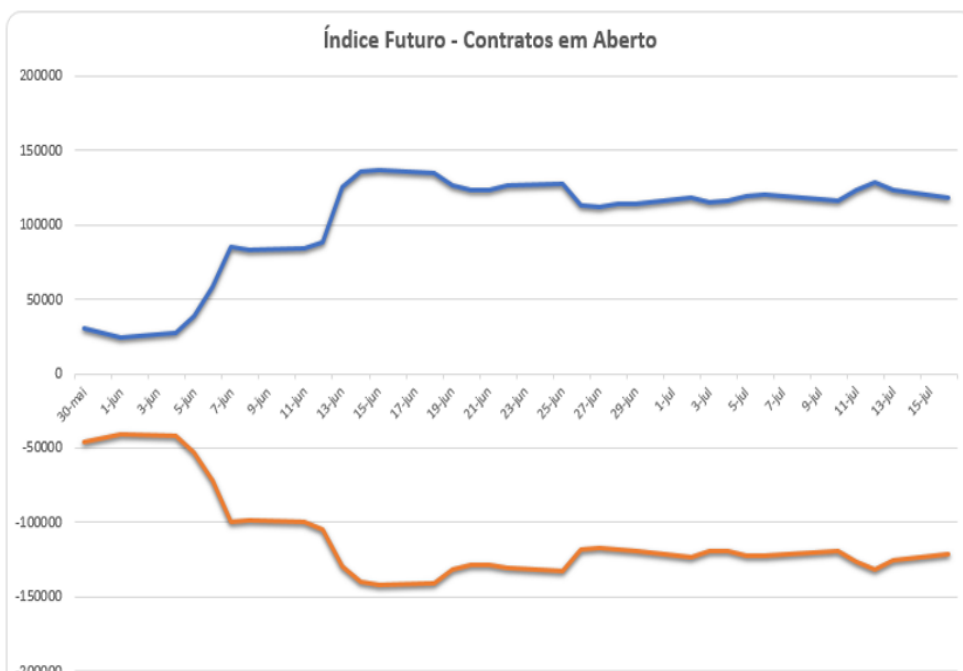

DISCLAIMER

Este relatório foi desenvolvido pelo Analista da Terra Investimentos. Trata-se de material de uso exclusivo da companhia e de seus clientes, não podendo ser publicado ou redistribuído sem prévia autorização escrita.

O presente relatório não deve ser considerado de forma isolada. Neste sentido, não só outras informações financeiras, mas também condições macroeconômicas devem ser consideradas pelo investidor. Ainda que baseadas em perspectivas e estudos extensos da nossa equipe de análise, os preços, opiniões e projeções do presente relatório podem ser alteradas. Não obstante, a Terra Investimentos não assume nenhuma responsabilidade em comunicar quaisquer destas alterações para as partes interessadas.

A Terra Investimentos não deve, de maneira nenhuma, ser responsabilizada por ganhos ou perdas financeiras de clientes decorrentes de decisões tomadas com base neste relatório.

DECLARAÇÕES DO (S) ANALISTA(S)

Sem prejuízo do disclaimer acima e em conformidade com as disposições do Artigo 21 da Instrução CVM nº 598, de 3 de maio de 2018, o(s) analista(s) de investimentos responsável(is) pela elaboração deste relatório declara(m) ainda que:

(I) É (são) certificado (s) e credenciado (s) pela APIMEC;

(II) As análises e recomendações refletem única e exclusivamente suas opiniões pessoais, às quais foram realizadas de forma independente e autônoma, inclusive em relação à Terra Investimentos;

(III) Assim como seu (s) cônjuge(s) ou companheiro(s), pode(m) ser titular(es), diretamente ou indiretamente, de ações e/ou outros valores mobiliários de emissão da companhia objeto da análise deste Relatório, mantendo no entanto sua imparcialidade na elaboração de documentos;

(IV) assim como seu (s) cônjuge (s) ou companheiro (s), pode (m) estar direta ou indiretamente, envolvido (s) na aquisição, alienação ou intermediação dos valores mobiliários objeto deste Relatório, mantendo, no entanto, sua imparcialidade na elaboração de documentos;

(V) Sua (s) remuneração(ões) é(são) fixa(s) e não está(ão), diretamente ou indiretamente, relacionada(s) à recomendação específica ou atrelada à precificação de quaisquer dos valores mobiliários de emissão da companhia objeto de análise neste Relatório.

RÉGIS CHINCHILA

CNPI EM-426

ANALISTA DE INVESTIMENTOS

+55 11 3165-6042

rchinchila@terrainvestimentos.com.br

