

ANÁLISE TÉCNICA

MERCADO FUTURO

02 de julho, 2018

BOI GORDO (BM&F)

BGIN18 JULHO18 (BM&F)

O contrato futuro de Boi Gordo N18 tenta rompimento importante de resistência na região de 145,00!



BGI\$ - Diário - criado em 02/07/2018

© 2018 Broadcast

CAFÉ NYBOT ICE E BM&F

CFNU18 SETEMBRO18 (NYBOT ICE)

O Café NY segue em tendência de baixa, perdendo noutro suporte em 115,00.



ICFZ18 DEZEMBRO18 (BM&F)

O Café BM&F atinge o suporte do Canal de Baixa!



MILHO (CBOT CME E BM&F)

COCZ18 DEZEMBRO18 (CBOT CME)

O Milho Chicago atingiu zona de suportes projetados entre 355,00 e 345,00.

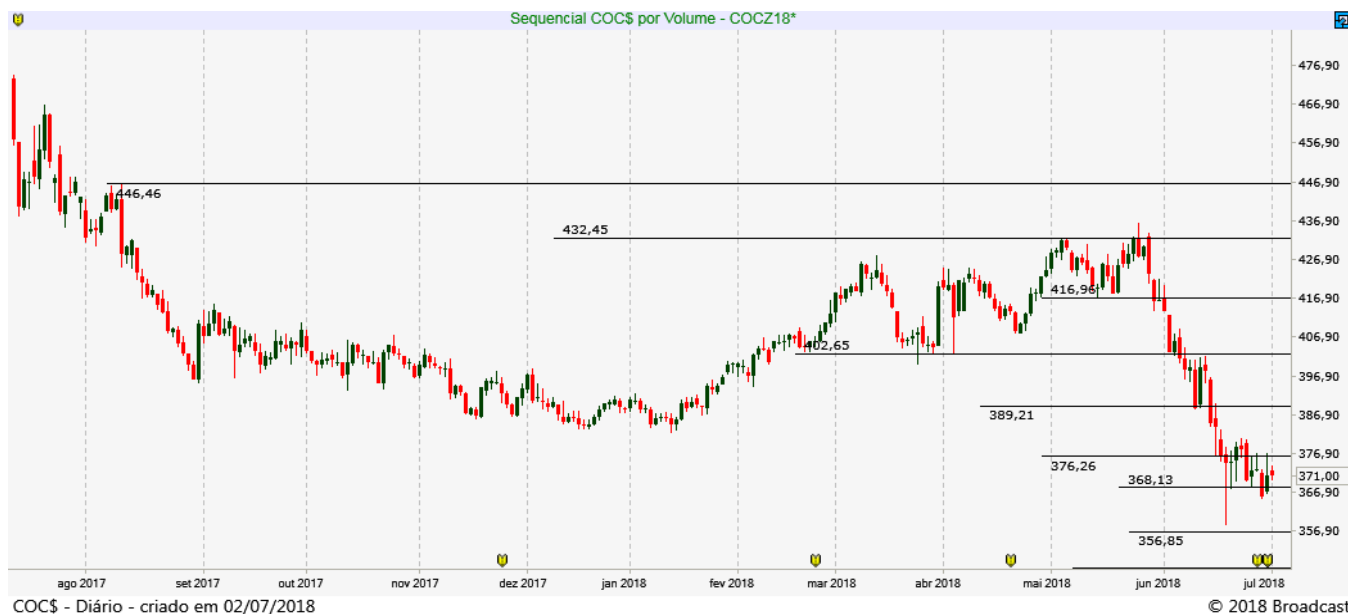

CCMU18 SETEMBRO18 (BM&F)

O Milho BM&F perdeu suporte em 37,40 e segue caindo até os próximos apoios entre 36,00/ 35,30.

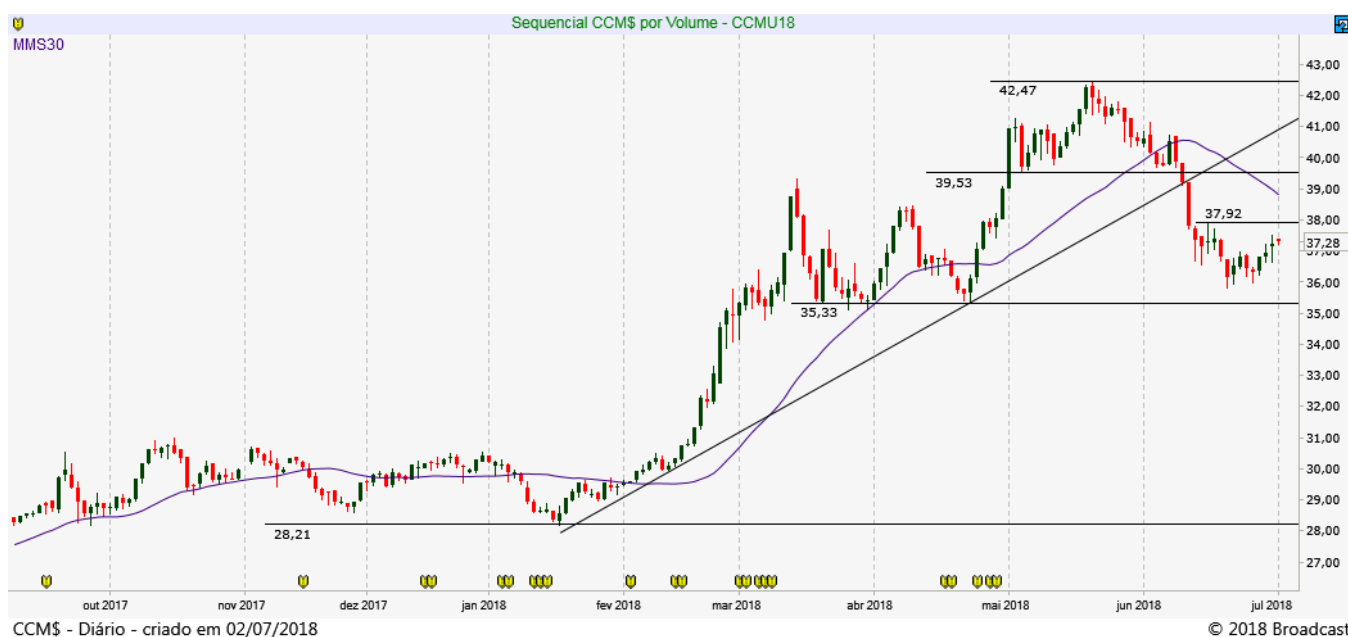

SOJA (CBOT CME E BM&F)

SBCX18 NOVEMBRO18 (CBOT_CME)

A SOJA segue em forte movimento de baixa, buscando suportes entre 900,00 e 870,00.

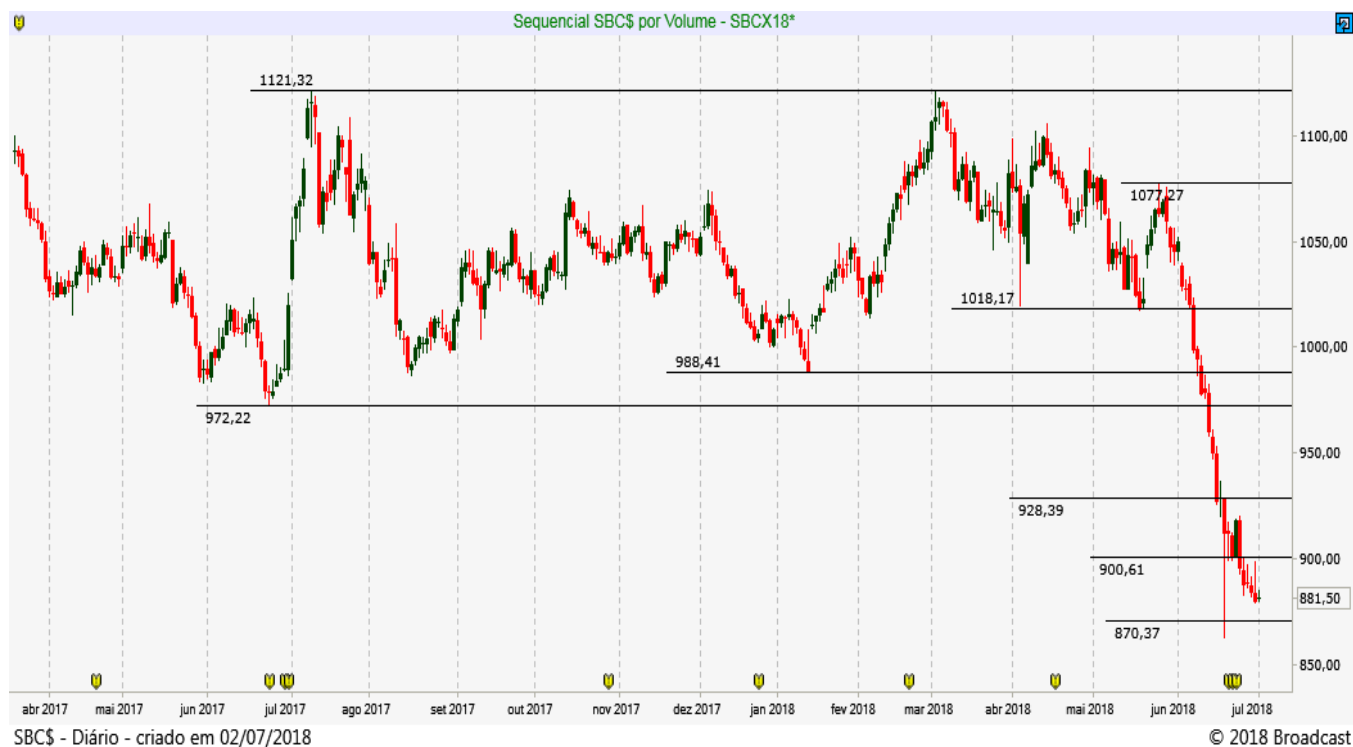

REAIS POR DÓLAR (BM&F)

DOLQ18 – AGOSTO18 (BM&F)

O contrato futuro do Dólar rompeu resistência em 3.823 e retoma a tendência de alta com barreiras entre 3.920 e 3.980 pontos.

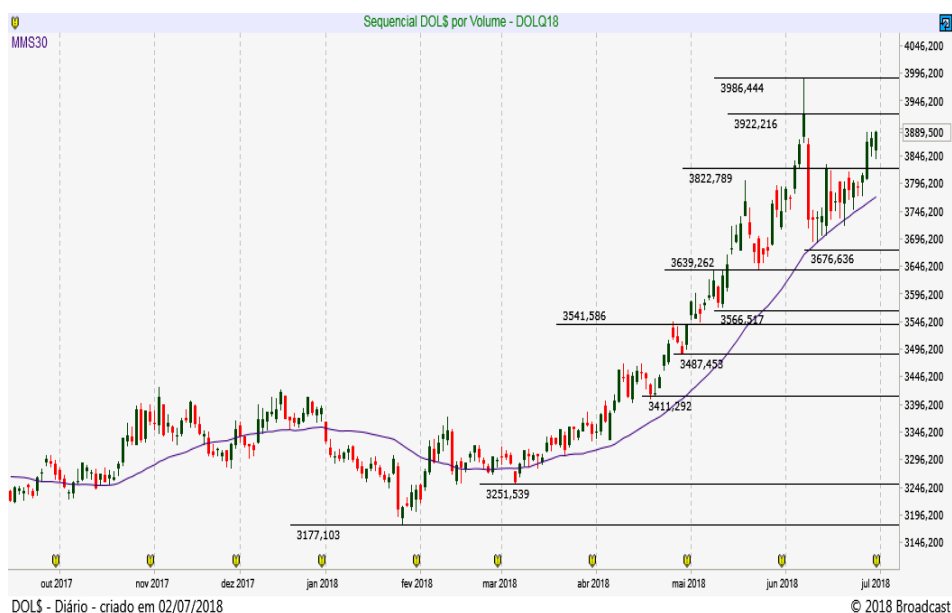

| | |
|---------------|-------|
| Resistência 7 | 3.970 |
| Resistência 6 | 3.950 |
| Resistência 5 | 3.945 |
| Resistência 4 | 3.930 |
| Resistência 3 | 3.923 |
| Resistência 2 | 3.915 |
| Resistência 1 | 3.908 |
| Suporte 1 | 3.890 |
| Suporte 2 | 3.883 |
| Suporte 3 | 3.875 |
| Suporte 4 | 3.864 |
| Suporte 5 | 3.856 |
| Suporte 6 | 3.847 |
| Suporte 7 | 3.840 |

| Data | Investidores | | Bancos |
|--------|----------------|-----------------------------|---------|
| | Não Residentes | Investidores Institucionais | |
| 29-jun | 372749 | -202861 | -201418 |
| 28-jun | 351753 | -202050 | -180078 |
| 27-jun | 354658 | -215680 | -163683 |
| 26-jun | 361407 | -217234 | -172358 |
| 25-jun | 378104 | -210766 | -193623 |
| 22-jun | 384361 | -206653 | -205683 |
| 21-jun | 378776 | -205863 | -201738 |
| 20-jun | 378545 | -205002 | -202733 |
| 19-jun | 374576 | -196298 | -206208 |
| 18-jun | 387198 | -192800 | -221263 |
| 15-jun | 369916 | -184308 | -215948 |
| 14-jun | 361637 | -181274 | -200808 |
| 13-jun | 346957 | -210694 | -157343 |
| 12-jun | 344630 | -179222 | -183308 |
| 11-jun | 358043 | -186210 | -186703 |
| 8-jun | 332183 | -187968 | -156830 |
| 7-jun | 280252 | -187643 | -97144 |
| 6-jun | 274047 | -160883 | -116864 |
| 5-jun | 281338 | -156718 | -123316 |
| 4-jun | 246971 | -134533 | -116614 |
| 1-jun | 236547 | -124005 | -113528 |
| 30-mai | 234302 | -130047 | -101707 |
| 29-mai | 211522 | -109227 | -99532 |

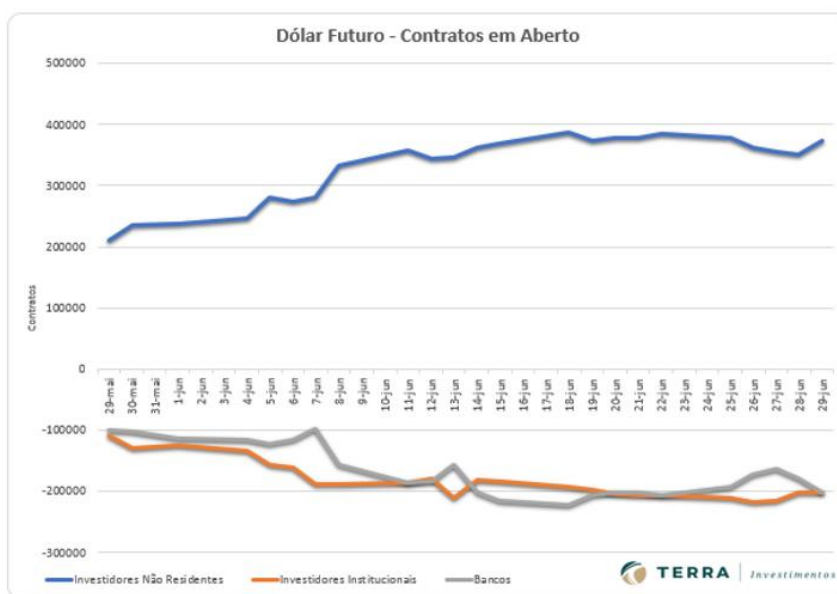

ÍNDICE FUTURO IBOVESPA (BM&F)

INDQ18 - AGOSTO18 (BM&F)

O contrato futuro do Ibovespa mostra recuperação e pode romper resistência em 73.220 (Pivot de Alta).



| | |
|---------------|--------|
| Resistência 7 | 74.500 |
| Resistência 6 | 74.250 |
| Resistência 5 | 74.000 |
| Resistência 4 | 73.750 |
| Resistência 3 | 73.470 |
| Resistência 2 | 73.250 |
| Resistência 1 | 73.000 |

| | |
|-----------|--------|
| Suporte 1 | 72.500 |
| Suporte 2 | 72.250 |
| Suporte 3 | 72.000 |
| Suporte 4 | 71.620 |
| Suporte 5 | 71.300 |
| Suporte 6 | 71.000 |
| Suporte 7 | 70.700 |

| Data | Investidores Não Residentes | Investidores Institucionais |
|--------|-----------------------------|-----------------------------|
| 29-jun | 113972 | -118769 |
| 28-jun | 114194 | -118082 |
| 27-jun | 111939 | -116872 |
| 26-jun | 113394 | -117987 |
| 25-jun | 127456 | -132383 |
| 22-jun | 126180 | -130944 |
| 21-jun | 123039 | -128461 |
| 20-jun | 123955 | -128608 |
| 19-jun | 126826 | -131124 |
| 18-jun | 134690 | -140538 |
| 15-jun | 136708 | -141566 |
| 14-jun | 135518 | -139726 |
| 13-jun | 125017 | -129208 |
| 12-jun | 88850 | -104223 |
| 11-jun | 84035 | -99618 |
| 8-jun | 83146 | -98569 |
| 7-jun | 84789 | -99577 |
| 6-jun | 58784 | -71492 |
| 5-jun | 38831 | -53576 |
| 4-jun | 26922 | -41943 |
| 1-jun | 24675 | -40676 |
| 30-mai | 30455 | -45959 |
| 29-mai | 27836 | -43325 |

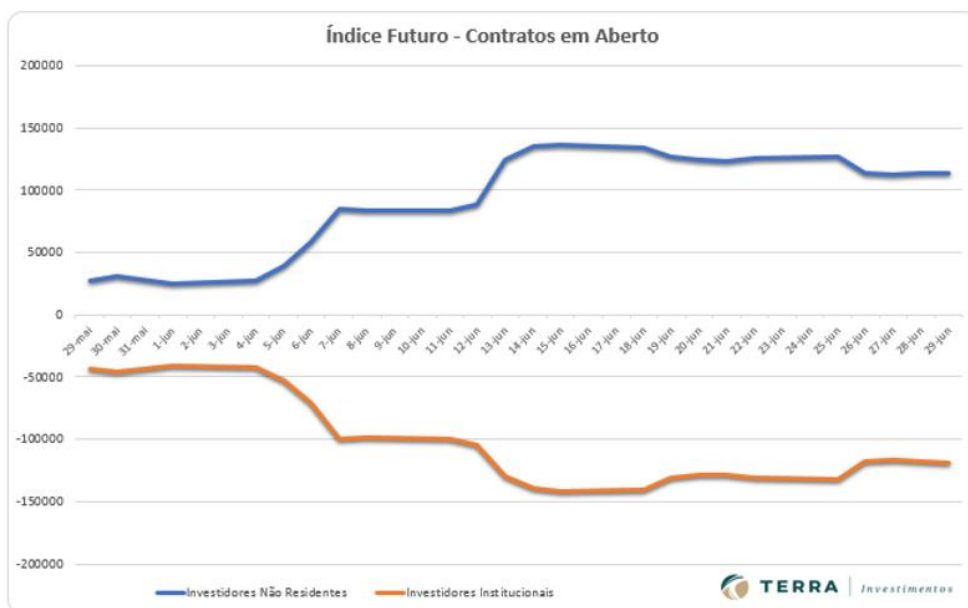

DISCLAIMER

Este relatório foi desenvolvido pelo Analista da Terra Investimentos. Trata-se de material de uso exclusivo da companhia e de seus clientes, não podendo ser publicado ou redistribuído sem prévia autorização escrita.

O presente relatório não deve ser considerado de forma isolada. Neste sentido, não só outras informações financeiras, mas também condições macroeconômicas devem ser consideradas pelo investidor. Ainda que baseadas em perspectivas e estudos extensos da nossa equipe de análise, os preços, opiniões e projeções do presente relatório podem ser alteradas. Não obstante, a Terra Investimentos não assume nenhuma responsabilidade em comunicar quaisquer destas alterações para as partes interessadas.

A Terra Investimentos não deve, de maneira nenhuma, ser responsabilizada por ganhos ou perdas financeiras de clientes decorrentes de decisões tomadas com base neste relatório.

DECLARAÇÕES DO (S) ANALISTA(S)

Sem prejuízo do disclaimer acima e em conformidade com as disposições do Artigo 17 da Instrução CVM nº 483, de 6 de julho de 2010, o(s) analista(s) de investimentos responsável(is) pela elaboração deste relatório declara(m) ainda que:

(I) É (são) certificado (s) e credenciado (s) pela APIMEC;

(II) As análises e recomendações refletem única e exclusivamente suas opiniões pessoais, às quais foram realizadas de forma independente e autônoma, inclusive em relação à Terra Investimentos;

(III) Assim como seu (s) cônjuge(s) ou companheiro(s), pode(m) ser titular(es), diretamente ou indiretamente, de ações e/ou outros valores mobiliários de emissão da companhia objeto da análise deste Relatório, mantendo no entanto sua imparcialidade na elaboração de documentos;

(IV) assim como seu (s) cônjuge (s) ou companheiro (s), pode (m) estar direta ou indiretamente, envolvido (s) na aquisição, alienação ou intermediação dos valores mobiliários objeto deste Relatório, mantendo, no entanto, sua imparcialidade na elaboração de documentos;

(V) Sua (s) remuneração(ões) é(são) fixa(s) e não está(ão), diretamente ou indiretamente, relacionada(s) à recomendação específica ou atrelada à precificação de quaisquer dos valores mobiliários de emissão da companhia objeto de análise neste Relatório.

RÉGIS CHINCHILA

CNPI EM-426

ANALISTA DE INVESTIMENTOS

+55 11 3165-6042

rchinchila@terrainvestimentos.com.br

