

ANÁLISE TÉCNICA

MERCADO FUTURO

15 de junho, 2018

BOI GORDO (BM&F)

BGIV18 OUTUBRO18 (BM&F)

O contrato futuro de Boi Gordo V18 segue operando dentro do Canal de Baixa!



BGI\$ - Diário - criado em 15/06/2018

© 2018 Broadcast

CAFÉ NYBOT ICE E BM&F

CFNU18 SETEMBRO18 (NYBOT ICE)

O Café NY voltou a perder força na LTB, com suportes em 117,00 e 115,00.



ICFU18 SETEMBRO18 (BM&F)

O Café BM&F volta a testar suporte em 140,20, com próximo apoio em 135,00.



MILHO (CBOT CME E BM&F)

COCN18 JULHO18 (CBOT CME)

O Milho Chicago se aproxima de zona de suportes entre 365,00 e 362,00.

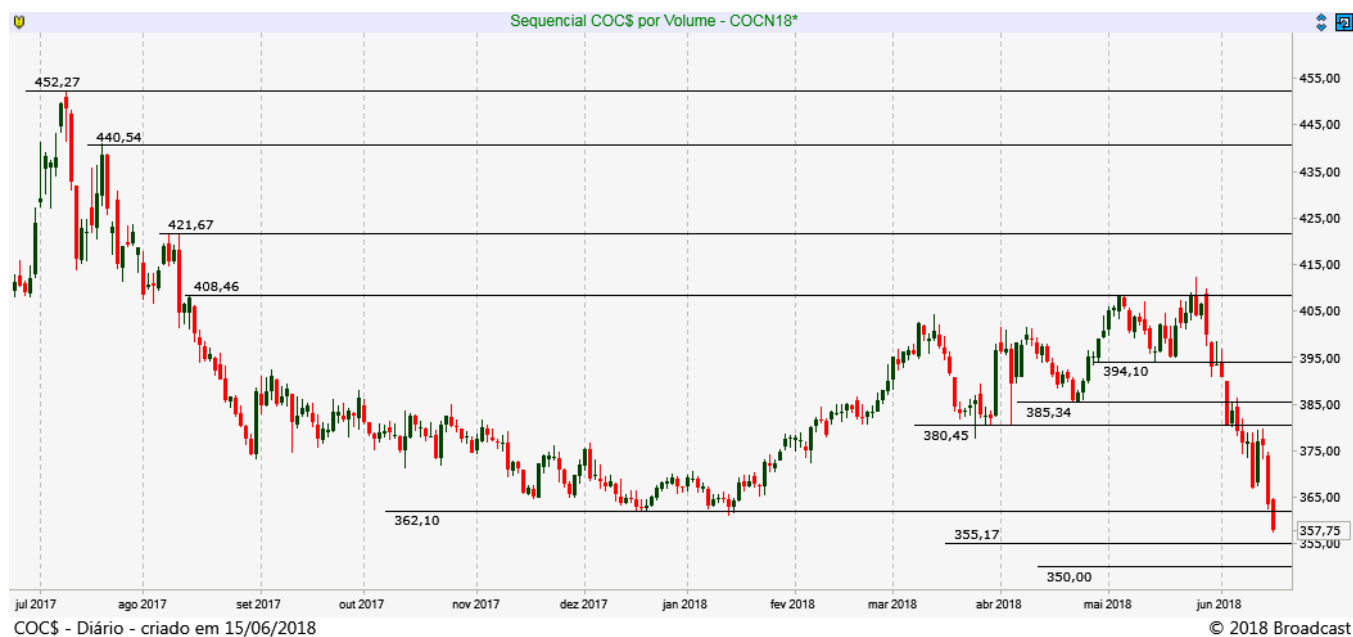

CCMU18 SETEMBRO18 (BM&F)

O Milho BM&F perdeu suporte em 39,50 e deve estender a realização até os suportes entre 37,00/ 36,00.

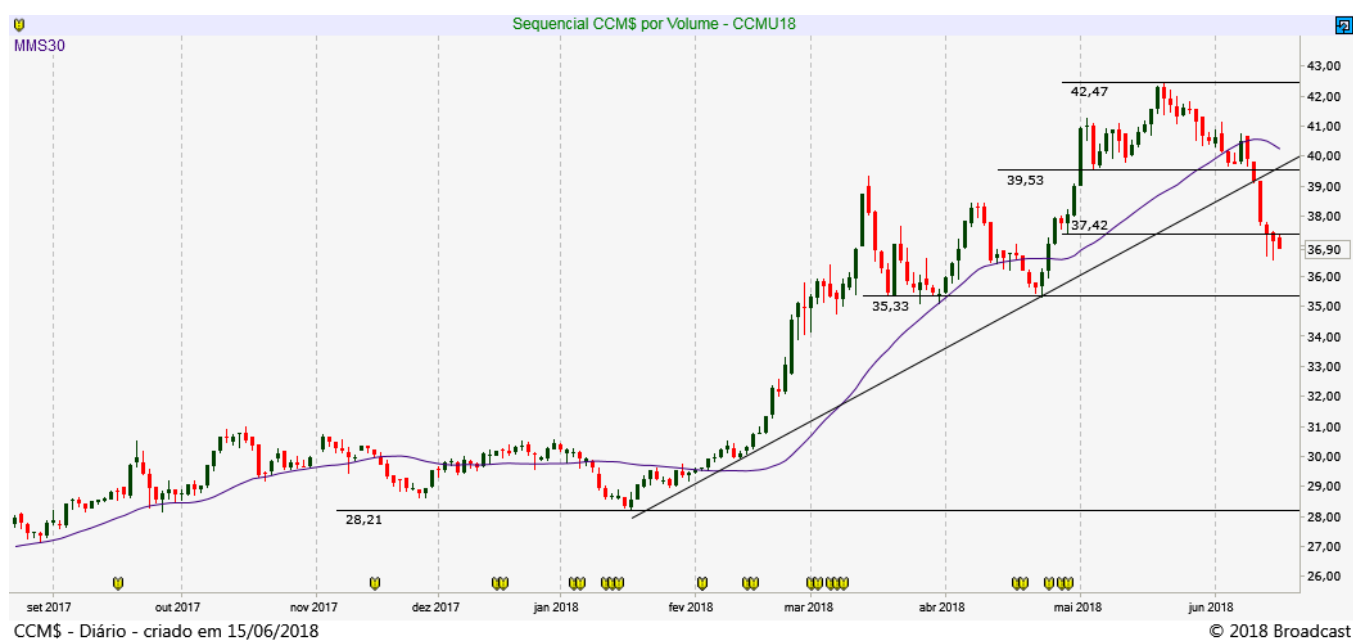

SOJA (CBOT CME E BM&F)

SBCN18 JULHO18 (CBOT_CME)

A SOJA segue em forte movimento de baixa, buscando suportes entre 950,00 e 935,00.



SBC\$ - Diário - criado em 15/06/2018

© 2018 Broadcast

REAIS POR DÓLAR (BM&F)

DOLN18 - JULHO18 (BM&F)

O contrato futuro do Dólar mostrou forte realização voltando a 3.700 e se aproximando da média móvel de 30 dias.

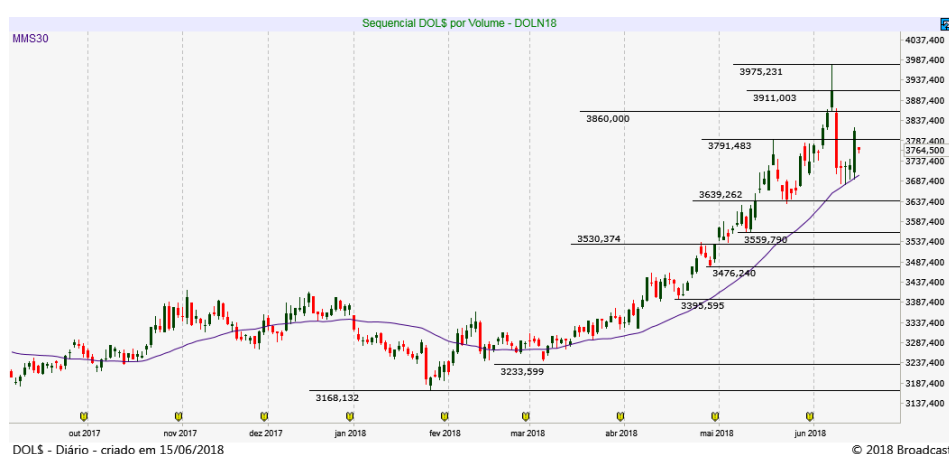

DOL\$ - Diário - criado em 15/06/2018

© 2018 Broadcast

Resistência 7	3.910
Resistência 6	3.902
Resistência 5	3.880
Resistência 4	3.867
Resistência 3	3.850
Resistência 2	3.838
Resistência 1	3.822

Suporte 1	3.800
Suporte 2	3.790
Suporte 3	3.775
Suporte 4	3.755
Suporte 5	3.738
Suporte 6	3.721
Suporte 7	3.705

Data	Investidores		Bancos
	Não Residentes	Investidores Institucionais	
14-jun	361637	-181274	-200808
13-jun	346957	-210694	-157343
12-jun	344630	-179222	-183308
11-jun	358043	-186210	-186703
8-jun	332183	-187968	-156830
7-jun	280252	-187643	-97144
6-jun	274047	-160883	-116864
5-jun	281338	-156718	-123316
4-jun	246971	-134533	-116614
1-jun	236547	-124005	-113528
30-mai	234302	-130047	-101707
29-mai	211522	-109227	-99532
28-mai	213804	-110207	-98795
25-mai	218224	-101527	-111065
24-mai	216736	-92917	-110718
23-mai	214553	-108350	-96517
20-mai	227398	-92462	-125675
19-mai	230886	-95877	-126479
18-mai	218739	-98597	-111432
17-mai	224761	-93072	-127539

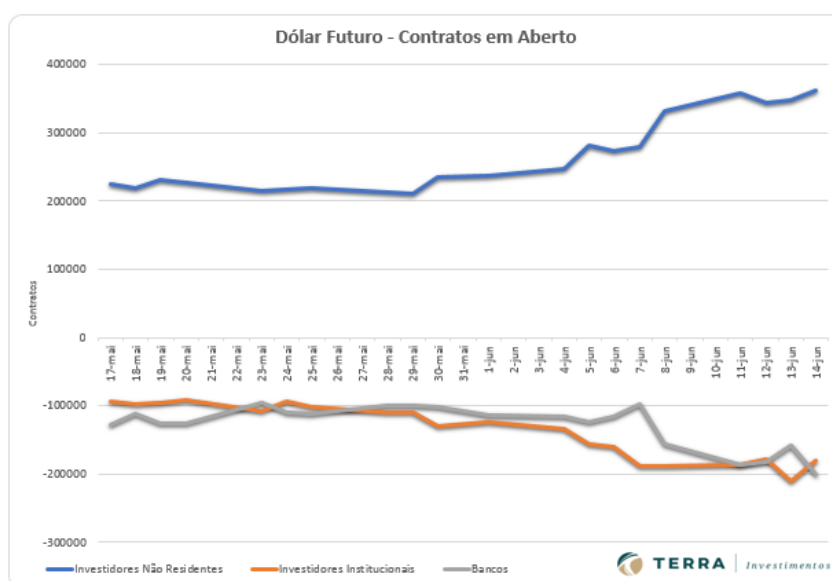

ÍNDICE FUTURO IBOVESPA (BM&F)

INDQ18 - AGOSTO18 (BM&F)

O contrato futuro do Ibovespa segue testando suporte em 72.300 e tenta uma recuperação neste patamar! Pode encontrar resistências entre 74.500 e 75.500 pontos.



Resistência 7	73.690
Resistência 6	73.430
Resistência 5	73.150
Resistência 4	73.000
Resistência 3	72.880
Resistência 2	72.620
Resistência 1	72.300

Suporte 1	71.900
Suporte 2	71.700
Suporte 3	71.500
Suporte 4	71.300
Suporte 5	71.070
Suporte 6	70.600
Suporte 7	70.300

Data	Investidores Não Residentes	Investidores Institucionais
14-jun	135518	-139726
13-jun	125017	-129208
12-jun	88850	-104223
11-jun	84035	-99618
8-jun	83146	-98569
7-jun	84789	-99577
6-jun	58784	-71492
5-jun	38831	-53576
4-jun	26922	-41943
1-jun	24675	-40676
30-mai	30455	-45959
29-mai	27836	-43325
28-mai	7918	-23708
25-mai	-10003	-3632
24-mai	-9668	-4376
23-mai	-13377	1738

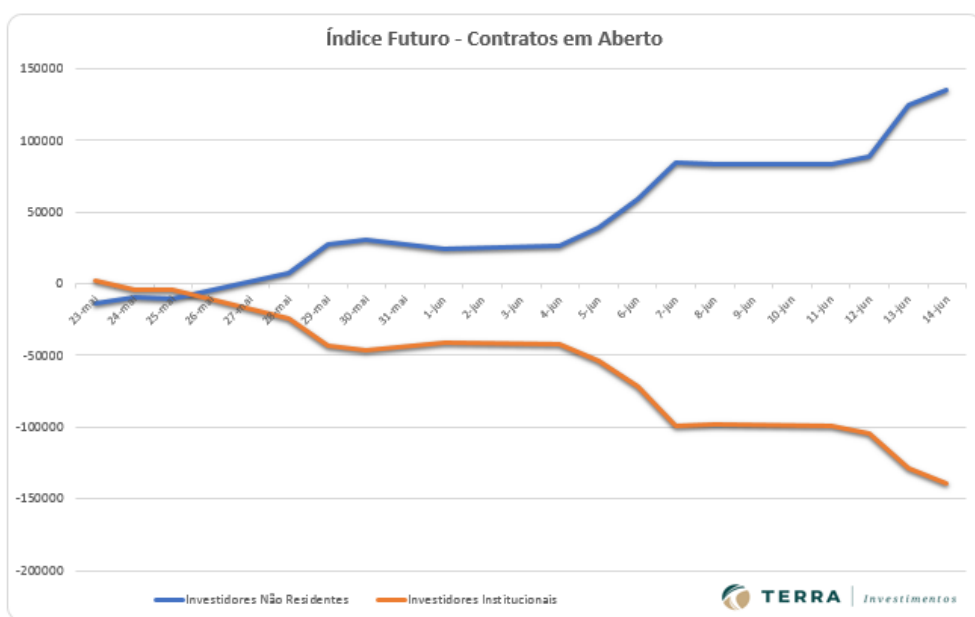

DISCLAIMER

Este relatório foi desenvolvido pelo Analista da Terra Investimentos. Trata-se de material de uso exclusivo da companhia e de seus clientes, não podendo ser publicado ou redistribuído sem prévia autorização escrita.

O presente relatório não deve ser considerado de forma isolada. Neste sentido, não só outras informações financeiras, mas também condições macroeconômicas devem ser consideradas pelo investidor. Ainda que baseadas em perspectivas e estudos extensos da nossa equipe de análise, os preços, opiniões e projeções do presente relatório podem ser alteradas. Não obstante, a Terra Investimentos não assume nenhuma responsabilidade em comunicar quaisquer destas alterações para as partes interessadas.

A Terra Investimentos não deve, de maneira nenhuma, ser responsabilizada por ganhos ou perdas financeiras de clientes decorrentes de decisões tomadas com base neste relatório.

DECLARAÇÕES DO (S) ANALISTA(S)

Sem prejuízo do disclaimer acima e em conformidade com as disposições do Artigo 17 da Instrução CVM nº 483, de 6 de julho de 2010, o(s) analista(s) de investimentos responsável(is) pela elaboração deste relatório declara(m) ainda que:

(I) É (são) certificado (s) e credenciados pela APIMEC;

(II) As análises e recomendações refletem única e exclusivamente suas opiniões pessoais, às quais foram realizadas de forma independente e autônoma, inclusive em relação à Terra Investimentos;

(III) Assim como seu (s) cônjuge(s) ou companheiro(s), pode(m) ser titular(es), diretamente ou indiretamente, de ações e/ou outros valores mobiliários de emissão da companhia objeto da análise deste Relatório, mantendo no entanto sua imparcialidade na elaboração de documentos;

(IV) assim como seu (s) cônjuge (s) ou companheiro (s), pode (m) estar direta ou indiretamente, envolvido (s) na aquisição, alienação ou intermediação dos valores mobiliários objeto deste Relatório, mantendo, no entanto, sua imparcialidade na elaboração de documentos;

(V) Sua (s) remuneração(ões) é(são) fixa(s) e não está(ão), diretamente ou indiretamente, relacionada(s) à recomendação específica ou atrelada à precificação de quaisquer dos valores mobiliários de emissão da companhia objeto de análise neste Relatório.

RÉGIS CHINCHILA

CNPI EM-426

ANALISTA DE INVESTIMENTOS

+55 11 3165-6042

rchinchila@terrainvestimentos.com.br

