

# ANÁLISE TÉCNICA

## MERCADO FUTURO

14 de junho, 2018

### BOI GORDO (BM&F)

### BGIV18 OUTUBRO18 (BM&F)

O contrato futuro de Boi Gordo V18 segue operando dentro do Canal de Baixa!



BGIS - Diário - criado em 14/06/2018

© 2018 Broadcast

## CAFÉ NYBOT ICE E BM&F

### CFNU18 SETEMBRO18 (NYBOT ICE)

O Café NY voltou a perder força na LTB, com suportes em 117,00 e 115,00.



### ICFU18 SETEMBRO18 (BM&F)

O Café BM&F volta a testar suporte em 140,20, com próximo apoio em 135,00.



## MILHO (CBOT CME E BM&F)

### COCN18 JULHO18 (CBOT CME)

O Milho Chicago se aproxima de zona de suportes entre 365,00 e 362,00.



### CCMU18 SETEMBRO18 (BM&F)

O Milho BM&F perdeu suporte em 39,50 e deve estender a realização até os suportes entre 37,00/ 36,00.

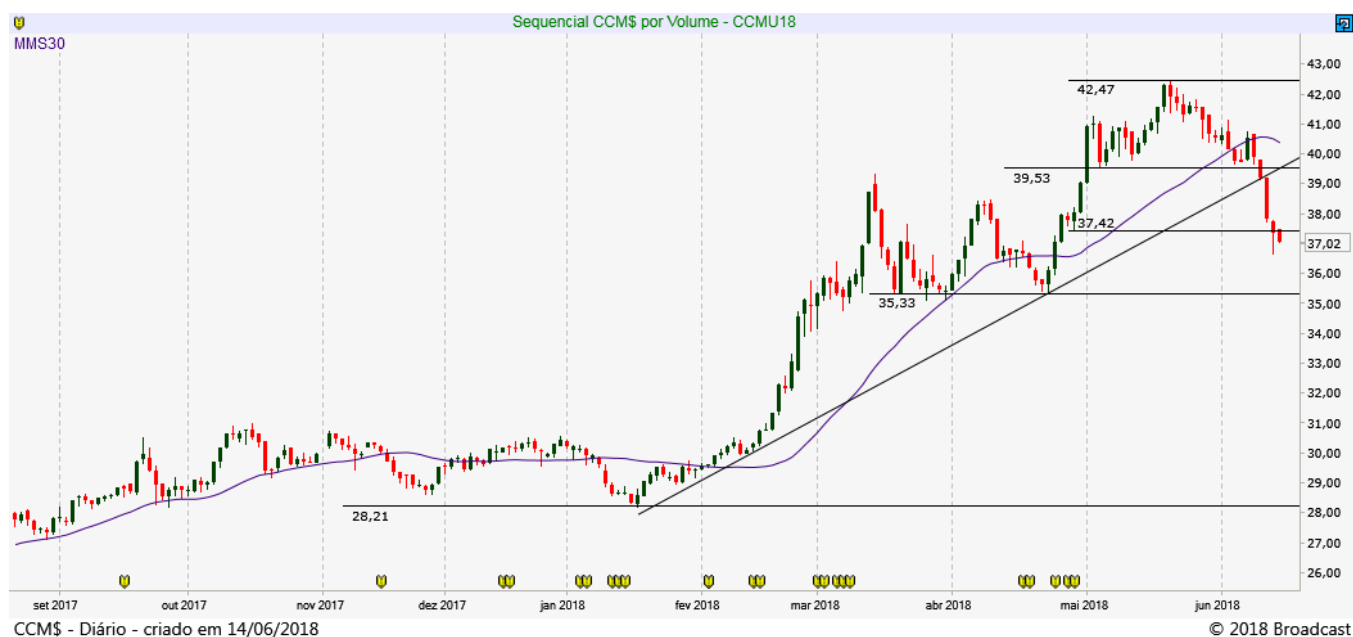

## SOJA (CBOT CME E BM&F)

### SBCN18 JULHO18 (CBOT\_CME)

A SOJA segue em forte movimento de baixa, buscando suportes entre 950,00 e 935,00.



## REAIS POR DÓLAR (BM&F)

### DOLN18 – JULHO18 (BM&F)

O contrato futuro do Dólar mostrou forte realização voltando a 3.700 e se aproximando da média móvel de 30 dias.

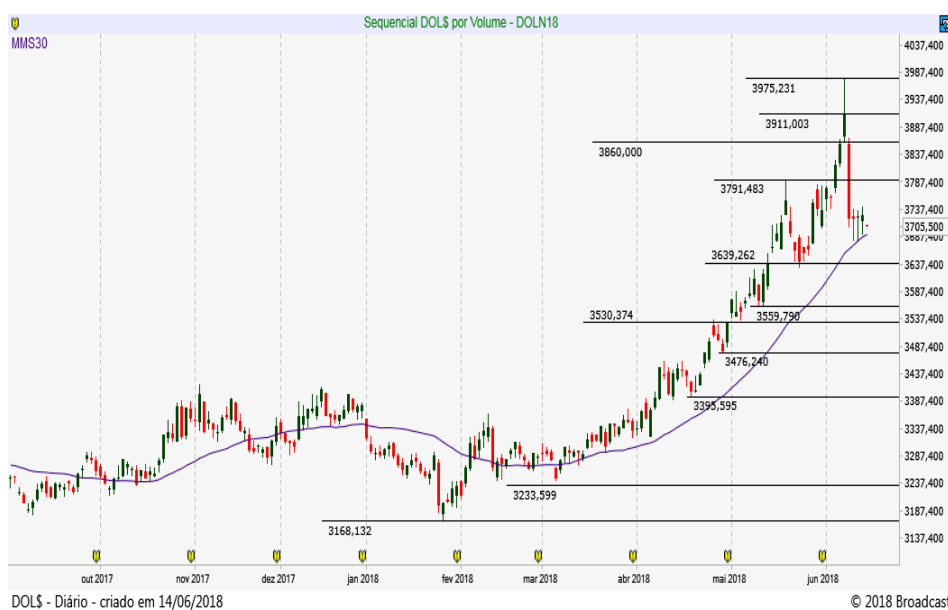

Resistência 7	3.815
Resistência 6	3.800
Resistência 5	3.792
Resistência 4	3.772
Resistência 3	3.762
Resistência 2	3.750
Resistência 1	3.738

Suporte 1	3.715
Suporte 2	3.707
Suporte 3	3.700
Suporte 4	3.688
Suporte 5	3.680
Suporte 6	3.665
Suporte 7	3.650

DOLS - Diário - criado em 14/06/2018

© 2018 Broadcast

Data	Investidores		
	Não Residentes	Investidores Institucionais	Bancos
13-jun	346957	-210694	-157343
12-jun	344630	-179222	-183308
11-jun	358043	-186210	-186703
8-jun	332183	-187968	-156830
7-jun	280252	-187643	-97144
6-jun	274047	-160883	-116864
5-jun	281338	-156718	-123316
4-jun	246971	-134533	-116614
1-jun	236547	-124005	-113528
30-mai	234302	-130047	-101707
29-mai	211522	-109227	-99532
28-mai	213804	-110207	-98795
25-mai	218224	-101527	-111065
24-mai	216736	-92917	-110718
23-mai	214553	-108350	-96517
20-mai	227398	-92462	-125675
19-mai	230886	-95877	-126479
18-mai	218739	-98597	-111432
17-mai	224761	-93072	-127539

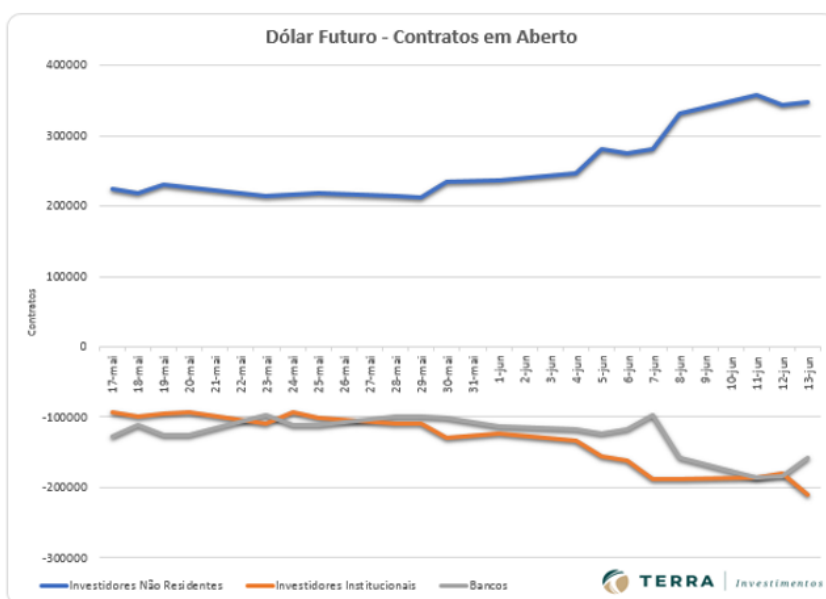

# ÍNDICE FUTURO IBOVESPA (BM&F)

## INDQ18 - AGOSTO18 (BM&F)

O contrato futuro do Ibovespa segue testando suporte em 72.300 e tenta uma recuperação neste patamar! Pode encontrar resistências entre 74.500 e 75.500 pontos.



Resistência 7	75.100
Resistência 6	75.000
Resistência 5	74.800
Resistência 4	74.400
Resistência 3	74.000
Resistência 2	73.700
Resistência 1	73.250

Suporte 1	72.800
Suporte 2	72.550
Suporte 3	72.210
Suporte 4	72.000
Suporte 5	71.700
Suporte 6	71.500
Suporte 7	71.300

Data	Investidores Não Residentes	Investidores Institucionais
13-jun	125017	-129208
12-jun	88850	-104223
11-jun	84035	-99618
8-jun	83146	-98569
7-jun	84789	-99577
6-jun	58784	-71492
5-jun	38831	-53576
4-jun	26922	-41943
1-jun	24675	-40676
30-mai	30455	-45959
29-mai	27836	-43325
28-mai	7918	-23708
25-mai	-10003	-3632
24-mai	-9668	-4376
23-mai	-13377	1738

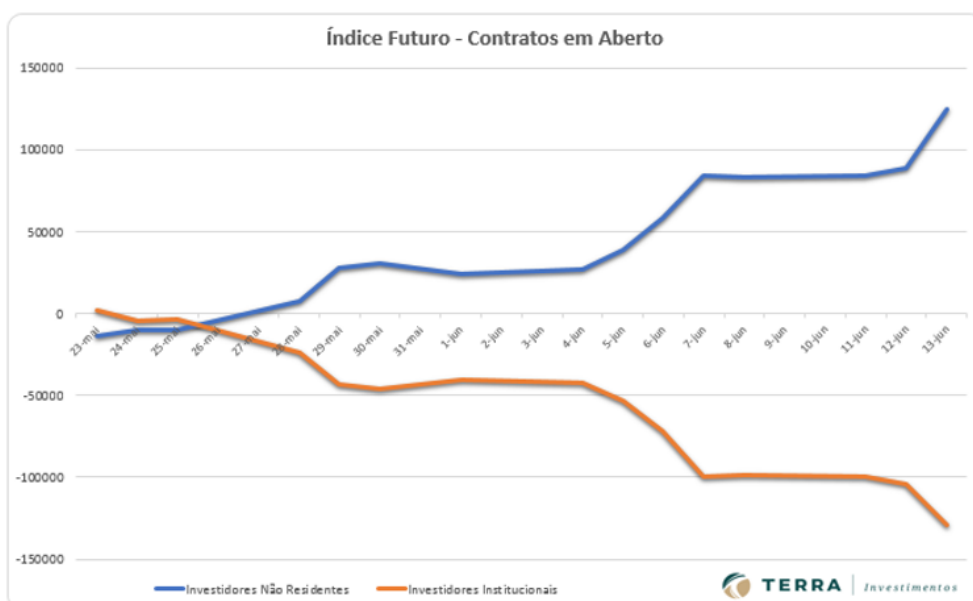

## DISCLAIMER

Este relatório foi desenvolvido pelo Analista da Terra Investimentos. Trata-se de material de uso exclusivo da companhia e de seus clientes, não podendo ser publicado ou redistribuído sem prévia autorização escrita.

O presente relatório não deve ser considerado de forma isolada. Neste sentido, não só outras informações financeiras, mas também condições macroeconômicas devem ser consideradas pelo investidor. Ainda que baseadas em perspectivas e estudos extensos da nossa equipe de análise, os preços, opiniões e projeções do presente relatório podem ser alteradas. Não obstante, a Terra Investimentos não assume nenhuma responsabilidade em comunicar quaisquer destas alterações para as partes interessadas.

A Terra Investimentos não deve, de maneira nenhuma, ser responsabilizada por ganhos ou perdas financeiras de clientes decorrentes de decisões tomadas com base neste relatório.

### DECLARAÇÕES DO (S) ANALISTA(S)

Sem prejuízo do disclaimer acima e em conformidade com as disposições do Artigo 17 da Instrução CVM nº 483, de 6 de julho de 2010, o(s) analista(s) de investimentos responsável(is) pela elaboração deste relatório declara(m) ainda que:

#### (I) É (são) certificado (s) e credenciados pela APIMEC;

(II) As análises e recomendações refletem única e exclusivamente suas opiniões pessoais, às quais foram realizadas de forma independente e autônoma, inclusive em relação à Terra Investimentos;

(III) Assim como seu (s) cônjuge(s) ou companheiro(s), pode(m) ser titular(es), diretamente ou indiretamente, de ações e/ou outros valores mobiliários de emissão da companhia objeto da análise deste Relatório, mantendo no entanto sua imparcialidade na elaboração de documentos;

(IV) assim como seu (s) cônjuge (s) ou companheiro (s), pode (m) estar direta ou indiretamente, envolvido (s) na aquisição, alienação ou intermediação dos valores mobiliários objeto deste Relatório, mantendo, no entanto, sua imparcialidade na elaboração de documentos;

(V) Sua (s) remuneração(ões) é(são) fixa(s) e não está(ão), diretamente ou indiretamente, relacionada(s) à recomendação específica ou atrelada à precificação de quaisquer dos valores mobiliários de emissão da companhia objeto de análise neste Relatório.

### RÉGIS CHINCHILA

CNPI EM-426

ANALISTA DE INVESTIMENTOS

+55 11 3165-6042

[rchinchila@terrainvestimentos.com.br](mailto:rchinchila@terrainvestimentos.com.br)

