

ANÁLISE TÉCNICA

MERCADO FUTURO

13 de junho, 2018

BOI GORDO (BM&F)

BGIM18 JUNHO18 (BM&F)

O contrato futuro de Boi Gordo M18 segue operando dentro do Canal de Baixa!



BGI\$ - Diário - criado em 13/06/2018

© 2018 Broadcast

CAFÉ NYBOT ICE E BM&F

CFNU18 SETEMBRO18 (NYBOT ICE)

O Café NY voltou a perder força na LTB, com suportes em 117,00 e 115,00.



ICFU18 SETEMBRO18 (BM&F)

O Café BM&F volta a testar suporte em 140,20, com próximo apoio em 135,00.



MILHO (CBOT CME E BM&F)

COCN18 JULHO18 (CBOT CME)

O Milho Chicago se aproxima de zona de suportes entre 365,00 e 362,00.

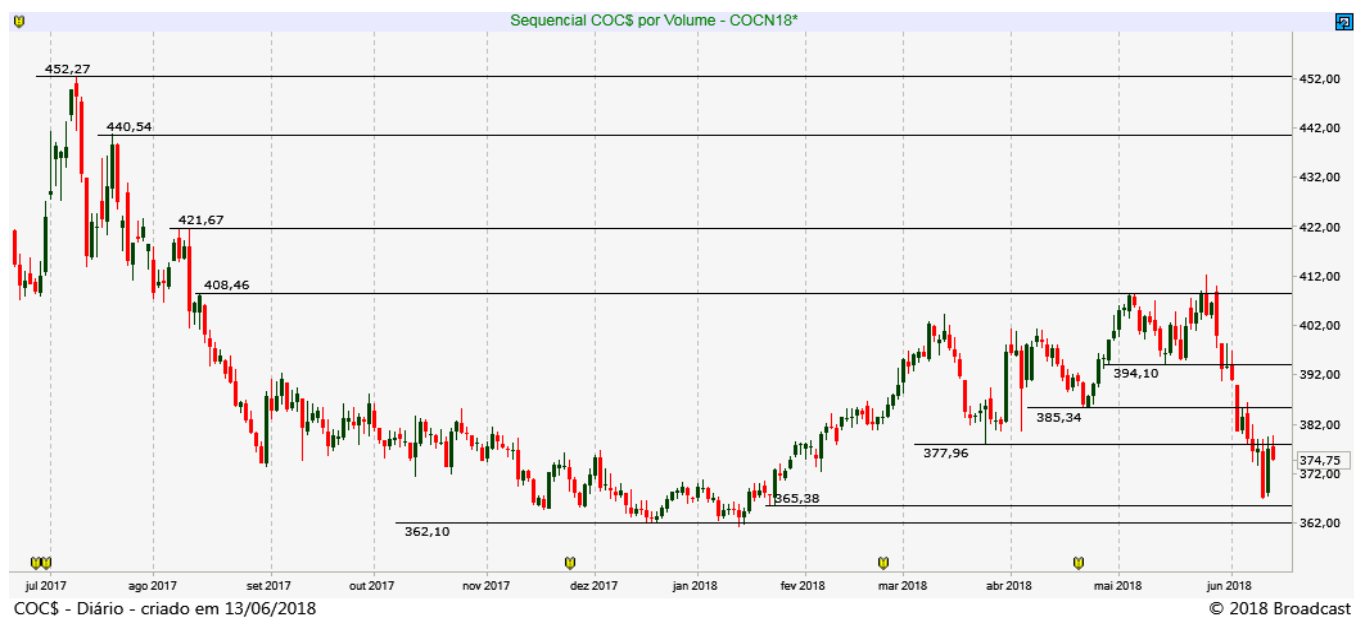

CCMU18 SETEMBRO18 (BM&F)

O Milho BM&F perdeu suporte em 39,50 e deve estender a realização até os suportes entre 37,40/ 37,00.

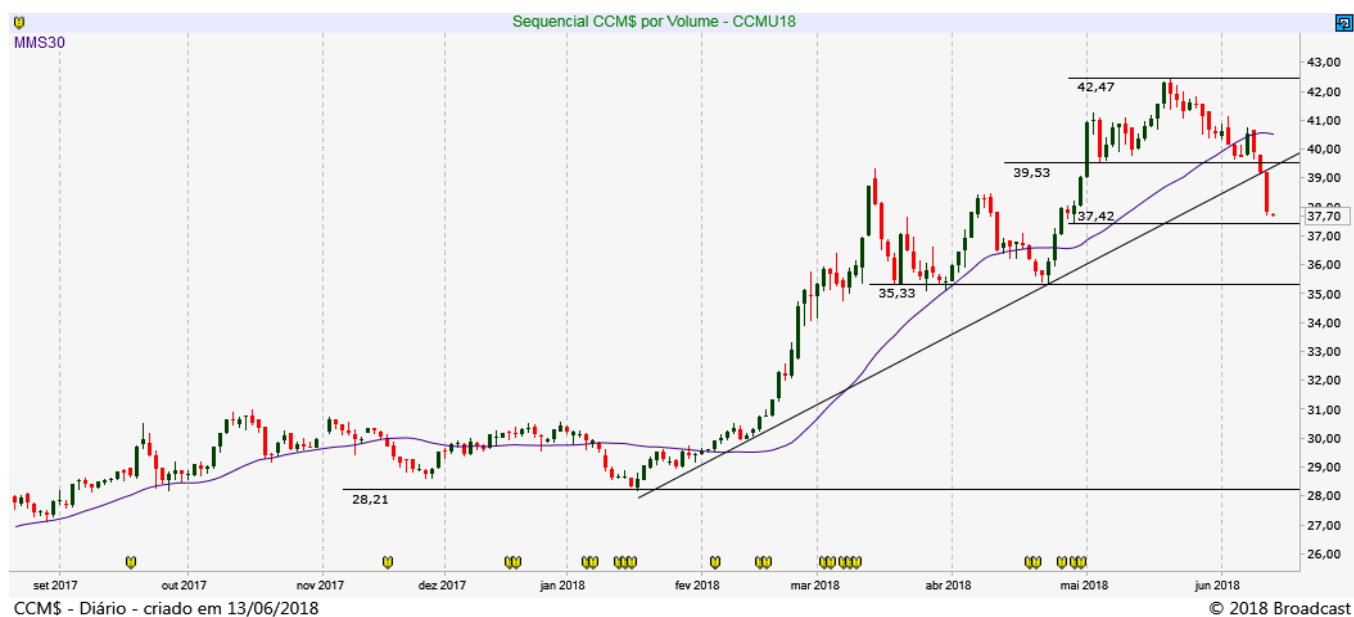

SOJA (CBOT CME E BM&F)

SBCN18 JULHO18 (CBOT_CME)

A SOJA segue em forte movimento de baixa, buscando suportes entre 950,00 e 935,00.



REAIS POR DÓLAR (BM&F)

DOLN18 – JULHO18 (BM&F)

O contrato futuro do Dólar mostrou forte realização voltando a 3.700 e se aproximando da média móvel de 30 dias.



Resistência 7	3.815
Resistência 6	3.800
Resistência 5	3.792
Resistência 4	3.772
Resistência 3	3.762
Resistência 2	3.750
Resistência 1	3.737

Suporte 1	3.715
Suporte 2	3.707
Suporte 3	3.700
Suporte 4	3.688
Suporte 5	3.680
Suporte 6	3.665
Suporte 7	3.650

MERCADO FUTURO DE DÓLAR

	Compra		Venda	
	Contratos	%	Contratos	%
Pessoa Jurídica Financeira	99.139	16,83	233.527	39,66
Bancos	98.889	16,79	233.422	39,64
DTVM'S e Corretoras de Valores	120	0,02	105	0,01
Outras Jurídicas Financeiras	130	0,02	0	0,00
Investidor Institucional	179.508	30,48	296.122	50,29
Invest. Institucional Nacional	179.508	30,48	296.122	50,29
Investidores Não Residentes	286.115	48,59	39.144	6,64
Inv. Não Residente - Res.2689	286.115	48,59	39.144	6,64
Pessoa Jurídica Não Financeira	23.210	3,94	18.599	3,15
Pessoa Física	775	0,13	1.355	0,23
Total Geral	588.747	100,00	588.747	100,00

ÍNDICE FUTURO IBOVESPA (BM&F)

INDQ18 – AGOSTO18 (BM&F)

O contrato futuro do Ibovespa segue testando suporte em 72.300 e tenta uma recuperação neste patamar! Pode encontrar resistências entre 74.500 e 75.500 pontos.



Resistência 7	75.500
Resistência 6	75.100
Resistência 5	75.000
Resistência 4	74.800
Resistência 3	74.400
Resistência 2	74.000
Resistência 1	73.700

Suporte 1	73.250
Suporte 2	73.000
Suporte 3	72.800
Suporte 4	72.650
Suporte 5	72.280
Suporte 6	72.000
Suporte 7	71.700

MERCADO FUTURO DE IBOVESPA

	Compra		Venda	
	Contratos	%	Contratos	%
Pessoa Jurídica Financeira	18.620	4,22	5.060	1,14
Bancos	17.015	3,85	3.600	0,81
DTVM'S e Corretoras de Valores	1.605	0,36	1.460	0,33
Investidor Institucional	260.990	59,18	302.933	68,70
Invest. Institucional Nacional	260.990	59,18	302.933	68,70
Investidores Não Residentes	157.180	35,64	130.258	29,54
Inv. Não Residente - Res.2689	157.180	35,64	130.258	29,54
Pessoa Jurídica Não Financeira	133	0,03	1.467	0,33
Pessoa Física	4.015	0,91	1.220	0,27
Total Geral	440.938	100,00	440.938	100,00

DISCLAIMER

Este relatório foi desenvolvido pelo Analista da Terra Investimentos. Trata-se de material de uso exclusivo da companhia e de seus clientes, não podendo ser publicado ou redistribuído sem prévia autorização escrita.

O presente relatório não deve ser considerado de forma isolada. Neste sentido, não só outras informações financeiras, mas também condições macroeconômicas devem ser consideradas pelo investidor. Ainda que baseadas em perspectivas e estudos extensos da nossa equipe de análise, os preços, opiniões e projeções do presente relatório podem ser alteradas. Não obstante, a Terra Investimentos não assume nenhuma responsabilidade em comunicar quaisquer destas alterações para as partes interessadas.

A Terra Investimentos não deve, de maneira nenhuma, ser responsabilizada por ganhos ou perdas financeiras de clientes decorrentes de decisões tomadas com base neste relatório.

DECLARAÇÕES DO (S) ANALISTA(S)

Sem prejuízo do disclaimer acima e em conformidade com as disposições do Artigo 17 da Instrução CVM nº 483, de 6 de julho de 2010, o(s) analista(s) de investimentos responsável(is) pela elaboração deste relatório declara(m) ainda que:

(I) É (são) certificado (s) e credenciados pela APIMEC;

(II) As análises e recomendações refletem única e exclusivamente suas opiniões pessoais, às quais foram realizadas de forma independente e autônoma, inclusive em relação à Terra Investimentos;

(III) Assim como seu (s) cônjuge(s) ou companheiro(s), pode(m) ser titular(es), diretamente ou indiretamente, de ações e/ou outros valores mobiliários de emissão da companhia objeto da análise deste Relatório, mantendo no entanto sua imparcialidade na elaboração de documentos;

(IV) assim como seu (s) cônjuge (s) ou companheiro (s), pode (m) estar direta ou indiretamente, envolvido (s) na aquisição, alienação ou intermediação dos valores mobiliários objeto deste Relatório, mantendo, no entanto, sua imparcialidade na elaboração de documentos;

(V) Sua (s) remuneração(ões) é(são) fixa(s) e não está(ão), diretamente ou indiretamente, relacionada(s) à recomendação específica ou atrelada à precificação de quaisquer dos valores mobiliários de emissão da companhia objeto de análise neste Relatório.

RÉGIS CHINCHILA

CNPI EM-426

ANALISTA DE INVESTIMENTOS

+55 11 3165-6042

rchinchila@terrainvestimentos.com.br

