

# ANÁLISE TÉCNICA

## MERCADO FUTURO

12 de junho, 2018

### BOI GORDO (BM&F)

### BGIM18 JUNHO18 (BM&F)

O contrato futuro de Boi Gordo M18 segue operando dentro do Canal de Baixa!



BGI\$ - Diário - criado em 12/06/2018

© 2018 Broadcast

## CAFÉ NYBOT ICE E BM&F

### CFNN18 JULHO18 (NYBOT ICE)

O Café NY voltou a perder força na LTB, com suportes em 116,40 e 115,30.



### ICFU18 SETEMBRO18 (BM&F)

O Café BM&F volta a testar suporte em 140,20, com próximo apoio em 135,00.



## MILHO (CBOT CME E BM&F)

### COCN18 JULHO18 (CBOT CME)

O Milho Chicago se aproxima de zona de suportes entre 365,00 e 362,00.

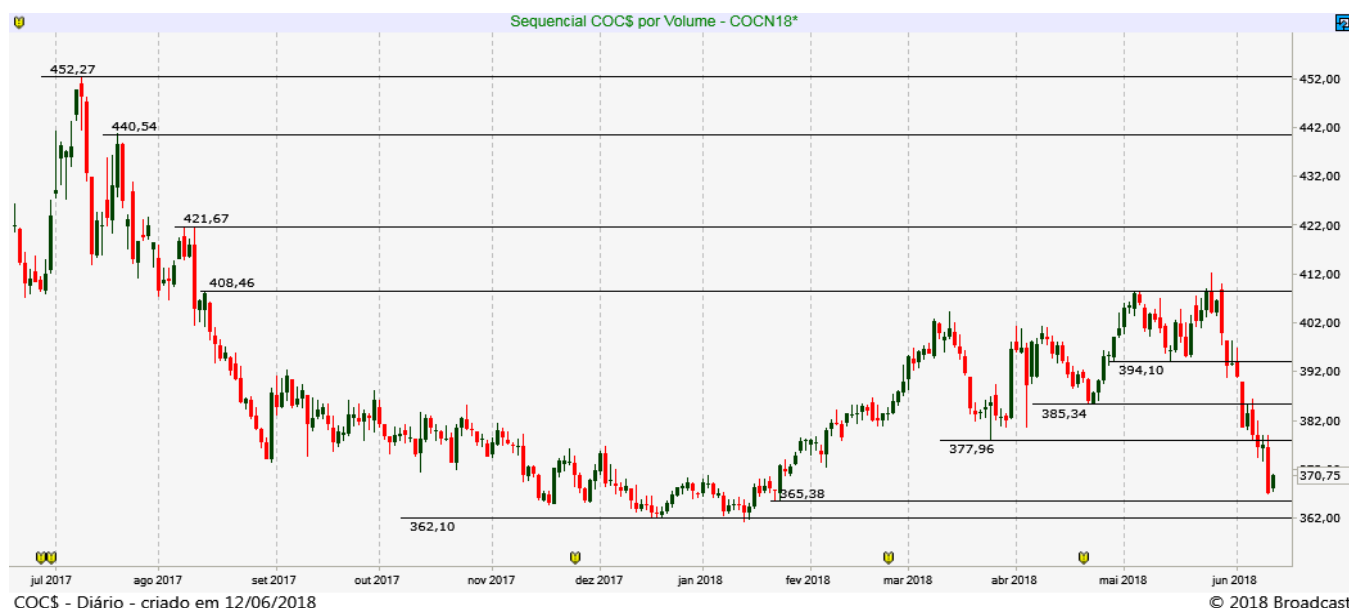

### CCMU18 SETEMBRO18 (BM&F)

O Milho BM&F perdeu suporte em 39,50 e deve estender a realização até os suportes entre 38,50 e 37,40.

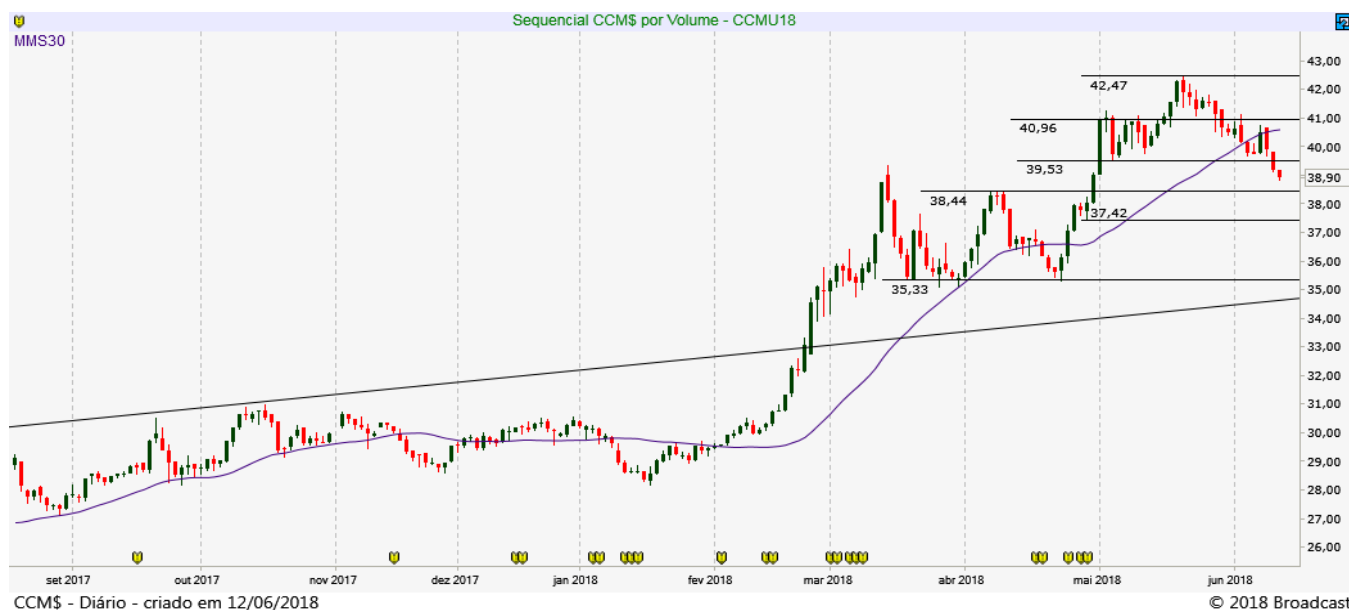

## SOJA (CBOT CME E BM&F)

### SBCN18 JULHO18 (CBOT\_CME)

A SOJA segue em forte movimento de baixa, buscando suportes entre 964,00 e 950,00.



SBC\$ - Diário - criado em 12/06/2018

© 2018 Broadcast

## REAIS POR DÓLAR (BM&F)

### DOLN18 – JULHO18 (BM&F)

O contrato futuro do Dólar mostrou forte realização voltando a 3.700 e se aproximando da média móvel de 30 dias.

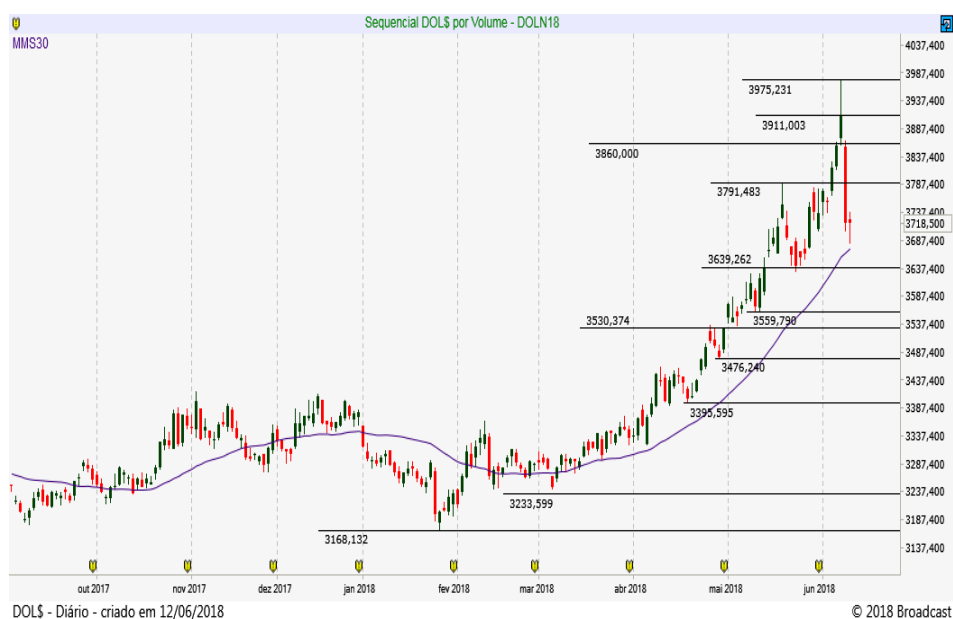

|               |       |
|---------------|-------|
| Resistência 7 | 3.800 |
| Resistência 6 | 3.792 |
| Resistência 5 | 3.772 |
| Resistência 4 | 3.762 |
| Resistência 3 | 3.750 |
| Resistência 2 | 3.737 |
| Resistência 1 | 3.725 |

|           |       |
|-----------|-------|
| Suporte 1 | 3.709 |
| Suporte 2 | 3.700 |
| Suporte 3 | 3.688 |
| Suporte 4 | 3.680 |
| Suporte 5 | 3.665 |
| Suporte 6 | 3.650 |
| Suporte 7 | 3.635 |

### MERCADO FUTURO DE DÓLAR

|                                       | Compra    |        | Venda     |        |
|---------------------------------------|-----------|--------|-----------|--------|
|                                       | Contratos | %      | Contratos | %      |
| <b>Pessoa Jurídica Financeira</b>     | 99.139    | 16,83  | 233.527   | 39,66  |
| Bancos                                | 98.889    | 16,79  | 233.422   | 39,64  |
| DTVM'S e Corretoras de Valores        | 120       | 0,02   | 105       | 0,01   |
| Outras Jurídicas Financeiras          | 130       | 0,02   | 0         | 0,00   |
| <b>Investidor Institucional</b>       | 179.508   | 30,48  | 296.122   | 50,29  |
| Invest. Institucional Nacional        | 179.508   | 30,48  | 296.122   | 50,29  |
| <b>Investidores Não Residentes</b>    | 286.115   | 48,59  | 39.144    | 6,64   |
| Inv. Não Residente - Res.2689         | 286.115   | 48,59  | 39.144    | 6,64   |
| <b>Pessoa Jurídica Não Financeira</b> | 23.210    | 3,94   | 18.599    | 3,15   |
| <b>Pessoa Física</b>                  | 775       | 0,13   | 1.355     | 0,23   |
| <b>Total Geral</b>                    | 588.747   | 100,00 | 588.747   | 100,00 |

## ÍNDICE FUTURO IBOVESPA (BM&F)

### INDM18 – JUNHO18 (BM&F)

O contrato futuro do Ibovespa voltou a mostrar força vendedora testando no fechamento o suporte em 73.100. Outro apoio em 71.500 pontos.

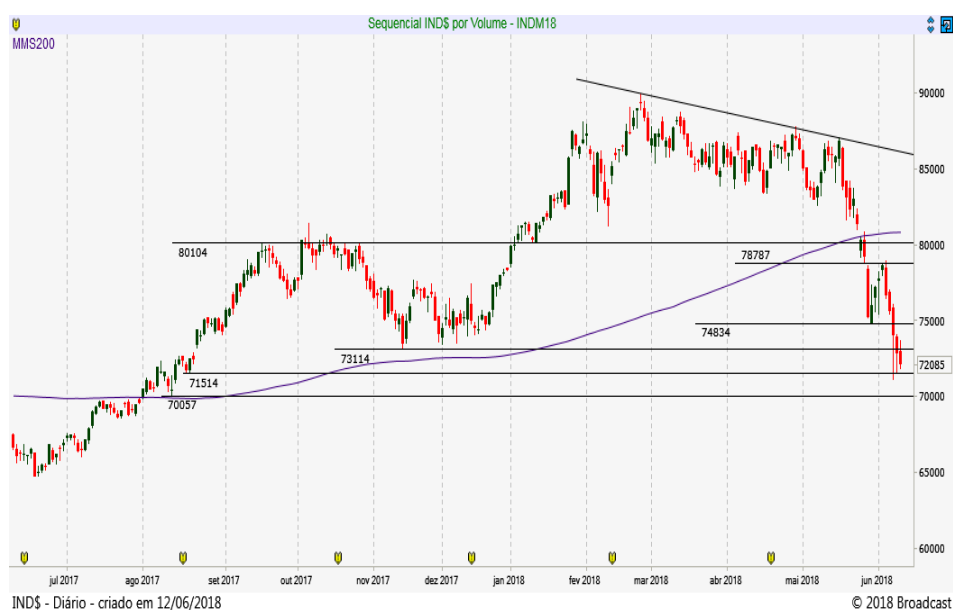

|               |        |
|---------------|--------|
| Resistência 7 | 74.600 |
| Resistência 6 | 74.100 |
| Resistência 5 | 73.700 |
| Resistência 4 | 73.300 |
| Resistência 3 | 73.000 |
| Resistência 2 | 72.700 |
| Resistência 1 | 72.400 |

|           |        |
|-----------|--------|
| Suporte 1 | 72.000 |
| Suporte 2 | 71.800 |
| Suporte 3 | 71.550 |
| Suporte 4 | 71.300 |
| Suporte 5 | 71.060 |
| Suporte 6 | 70.800 |
| Suporte 7 | 70.600 |

### MERCADO FUTURO DE IBOVESPA

|                                       | Compra    |        | Venda     |        |
|---------------------------------------|-----------|--------|-----------|--------|
|                                       | Contratos | %      | Contratos | %      |
| <b>Pessoa Jurídica Financeira</b>     | 18.620    | 4,22   | 5.060     | 1,14   |
| Bancos                                | 17.015    | 3,85   | 3.600     | 0,81   |
| DTVM'S e Corretoras de Valores        | 1.605     | 0,36   | 1.460     | 0,33   |
| <b>Investidor Institucional</b>       | 260.990   | 59,18  | 302.933   | 68,70  |
| Invest. Institucional Nacional        | 260.990   | 59,18  | 302.933   | 68,70  |
| <b>Investidores Não Residentes</b>    | 157.180   | 35,64  | 130.258   | 29,54  |
| Inv. Não Residente - Res.2689         | 157.180   | 35,64  | 130.258   | 29,54  |
| <b>Pessoa Jurídica Não Financeira</b> | 133       | 0,03   | 1.467     | 0,33   |
| <b>Pessoa Física</b>                  | 4.015     | 0,91   | 1.220     | 0,27   |
| <b>Total Geral</b>                    | 440.938   | 100,00 | 440.938   | 100,00 |

## DISCLAIMER

Este relatório foi desenvolvido pelo Analista da Terra Investimentos. Trata-se de material de uso exclusivo da companhia e de seus clientes, não podendo ser publicado ou redistribuído sem prévia autorização escrita.

O presente relatório não deve ser considerado de forma isolada. Neste sentido, não só outras informações financeiras, mas também condições macroeconômicas devem ser consideradas pelo investidor. Ainda que baseadas em perspectivas e estudos extensos da nossa equipe de análise, os preços, opiniões e projeções do presente relatório podem ser alteradas. Não obstante, a Terra Investimentos não assume nenhuma responsabilidade em comunicar quaisquer destas alterações para as partes interessadas.

A Terra Investimentos não deve, de maneira nenhuma, ser responsabilizada por ganhos ou perdas financeiras de clientes decorrentes de decisões tomadas com base neste relatório.

### DECLARAÇÕES DO (S) ANALISTA(S)

Sem prejuízo do disclaimer acima e em conformidade com as disposições do Artigo 17 da Instrução CVM nº 483, de 6 de julho de 2010, o(s) analista(s) de investimentos responsável(is) pela elaboração deste relatório declara(m) ainda que:

**(I) É (são) certificado (s) e credenciados pela APIMEC;**

**(II)** As análises e recomendações refletem única e exclusivamente suas opiniões pessoais, às quais foram realizadas de forma independente e autônoma, inclusive em relação à Terra Investimentos;

**(III)** Assim como seu (s) cônjuge(s) ou companheiro(s), pode(m) ser titular(es), diretamente ou indiretamente, de ações e/ou outros valores mobiliários de emissão da companhia objeto da análise deste Relatório, mantendo no entanto sua imparcialidade na elaboração de documentos;

**(IV)** assim como seu (s) cônjuge (s) ou companheiro (s), pode (m) estar direta ou indiretamente, envolvido (s) na aquisição, alienação ou intermediação dos valores mobiliários objeto deste Relatório, mantendo, no entanto, sua imparcialidade na elaboração de documentos;

**(V)** Sua (s) remuneração(ões) é(são) fixa(s) e não está(ão), diretamente ou indiretamente, relacionada(s) à recomendação específica ou atrelada à precificação de quaisquer dos valores mobiliários de emissão da companhia objeto de análise neste Relatório.

### RÉGIS CHINCHILA

CNPI EM-426

ANALISTA DE INVESTIMENTOS

+55 11 3165-6042

[rchinchila@terrainvestimentos.com.br](mailto:rchinchila@terrainvestimentos.com.br)

