

## Principais Bolsas Mundiais

**ÁSIA e EUA:** As bolsas asiáticas fecharam sem direção única nesta quinta-feira, impulsionadas em parte pelo rali visto ontem em Nova York após comentários do presidente do Federal Reserve (Fed, o banco central dos EUA), Jerome Powell, mas ainda mostrando cautela antes da reunião de cúpula do G-20, grupo formado pelos 20 países mais ricos do mundo.

Na tarde de ontem, Powell disse que os juros básicos dos EUA estão "um pouco abaixo" do chamado nível neutro, sugerindo que o ritmo de aperto da política monetária do Fed poderá desacelerar. Há menos de 2 meses, Powell considerava que os juros ainda estavam "bem distantes" do ponto neutro. A fala do presidente do Fed impulsionou as bolsas americanas, que encerraram os negócios de quarta com ganhos de 2,30% a quase 3%, os maiores em um único dia desde março.

Investidores, no entanto, estão cautelosos antes da cúpula de dois dias do G-20 que começa amanhã, na Argentina. No sábado (01) à noite, os presidentes dos EUA, Donald Trump, e da China, Xi Jinping, deverão discutir formas de superar as atuais divergências comerciais durante jantar.

Apenas três dias antes do aguardado encontro entre Trump e Xi, o representante comercial dos EUA, Robert Lighthizer, criticou ontem a China por impor tarifas "ultrajantes" aos carros americanos. Em comunicado, Lighthizer reclamou do fato de Pequim cobrar tarifas de 40% sobre carros importados dos EUA. Atualmente, Washington tarifa veículos chineses em 27,5% e de outros países em 15%. Segundo Lighthizer, Trump o orientou a "examinar todas as ferramentas disponíveis para equalizar as tarifas aplicadas a automóveis".

No Japão, Coreia do Sul e Taiwan, as bolsas ficaram no azul hoje, mas abaixo de máximas vistas mais cedo. O índice Nikkei subiu 0,39% em Tóquio, apesar da valorização "pós-Powell" do iene frente ao dólar, enquanto o sul-coreano Kospi avançou 0,28% em Seul, e o Taiex ficou praticamente estável em Taiwan. O mercado japonês vem acumulando ganhos há cinco sessões consecutivas e os de Seul e Taiwan avançaram nos quatro últimos pregões.

Na China, por outro lado, as bolsas migraram para território negativo na segunda parte dos negócios. O Shanghai recuou 1,32%, enquanto o menos abrangente Shenzhen teve queda ainda mais expressiva, de 2,21. No fim da noite desta quinta, o governo chinês irá divulgar os últimos números sobre a atividade nos setores manufatureiro e de serviços, num momento em que a segunda maior economia do mundo tem dado sinais de desaceleração. Em Hong Kong, o Hang Seng caiu 0,87%.

**EUROPA:** As bolsas europeias operam em alta nesta manhã. Ontem, quando os negócios já haviam se encerrado no continente, o presidente do banco central americano FED, Jerome Powell, sinalizou que o ciclo de alta dos juros está mais próximo do fim.

Outro foco do mercado de ontem à tarde veio do Reino Unido, também de um banco central. O presidente do Banco da Inglaterra (BoE), Mark Carney, alertou que uma saída "desordenada" da União Europeia, o Brexit sem um acordo, pode colocar a economia do país sob forte pressão e ter reflexos mais severos do que foi a crise financeira internacional de uma década atrás. Essa avaliação se dá em um momento em que a primeira-ministra, Theresa May, luta para convencer parlamentares a aprovarem no próximo dia 11 o acordo fechado com o bloco. Agora pela manhã, a premiê começou a falar sobre o tema a um comitê do Parlamento e, logo no início dos questionamentos, voltou a dizer que o acordo apresentado é o melhor possível para o Reino Unido.

Na Itália, os investidores seguem monitorando a questão em torno do orçamento, que colocou Roma em pé de guerra com a Comissão Europeia. A expectativa é de que um desfecho positivo seja acertado entre o governo local e o braço executivo da União Europeia. Às 11h15 de Brasília, o membro do conselho de supervisão do Banco Central Europeu (BCE), Ignazio Angeloni, falará sobre a união em conferência sobre o setor, em Milão.

## ABERTURA DE MERCADO

Bolsas Mundiais	
Índices	Var %
Standard & Poor's Index Fut	-0,28%
Dow Jones Industrial 30 Fut	-0,26%
Londres (Inglaterra) FTSE 100	+0,92%
Frankfurt (Alemanha) DAX	+0,61%
Tóquio (Japão) Nikkei Index	+0,79%
Hong Kong - Hang Seng	-0,87%
Shanghai Index	-1,32%
Commodities	
	Var %
Petróleo WTI	-0,97%
Ouro	+0,14%
Minério de Ferro 62% - China	+0,77%
Café NY	-0,93%
Milho	+0,01%

**SP5Z18** - O contrato futuro do S&P500 segue em recuperação com próxima resistência em 2.750 pontos!

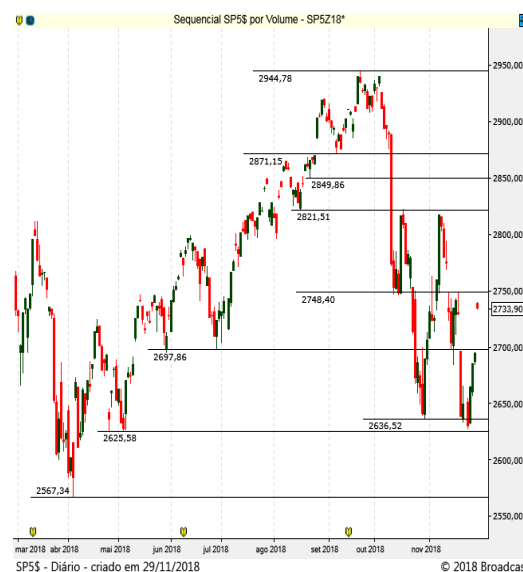

## Brasil | ECONOMIA/POLÍTICA

Investidores devem iniciar a sessão de olho no movimento de realização de lucros dos futuros de Nova York, após o rali nas bolsas ontem, e à volatilidade dólar, que ensaia uma recuperação ante seus pares principais, depois de ter se enfraquecido sob influência dos comentários do presidente do FED, Jerome Powell, "um pouco abaixo" do chamado nível neutro, sugerindo que o ritmo de aperto da política monetária do Fed poderá desacelerar, o que diminuiu as apostas para elevações de juros pelo Fed em 2019.

No Brasil, os investidores estão atentos aos planos de vendas de ativos e privatizações do futuro governo, embora um desconforto em relação à governabilidade e o ajuste fiscal possam se manter como pano de fundo dos negócios. A equipe do futuro ministro da Economia, Paulo Guedes, trabalha em uma proposta para atacar a indexação de boa parte das despesas públicas com objetivo de dar maior mobilidade e agilidade dentro do Orçamento Federal para realocar gastos conforme a necessidade do governo, segundo fontes disseram ao Broadcast. O tema é considerado prioritário e deve ser a principal medida fiscal do novo governo, além da reforma da Previdência e da contenção do crescimento da despesa com pessoal a partir do corte de cargos e funções. As despesas obrigatórias representam hoje 91% do Orçamento, percentual que deve chegar a 98% em 2021, se nada for feito. A diretora-sênior da agência Fitch Ratings, Shelly Shetty, advertiu ontem em entrevista ao Broadcast que a inércia para a realização da reforma fiscal no Brasil, com rápida expansão da dívida pública, ameaça a sustentabilidade das contas públicas e do passivo do governo, situação que no médio prazo "poderá ser negativa para o rating do Brasil".

## MERCADO & EXPECTATIVAS/EMPRESAS

**PETROBRAS (PETR4)** – O impasse sobre o projeto de lei que altera o acordo de cessão onerosa entre União e Petrobras continua. O problema ainda é a divisão dos recursos com Estados e municípios. Por isso, ontem, mais uma vez, a votação do projeto no Senado foi cancelada e a expectativa é que o projeto seja votado na próxima terça-feira.

**FLEURY (FLRY3)** – recebeu a carta de renúncia de Marcio Coriolano ao seu cargo no Conselho de Administração. Para o seu lugar, foi indicado Luiz Carlos Trabuço Cappi, ex-presidente do Bradesco e atual presidente do conselho do banco. Ele foi indicado pela Bradseg, que é acionista do Fleury e controlada pelo Bradesco.

**QUALICORP (QUAL3)** – Em audiência pública no Senado Federal, o coordenador da ANS, Bruno Morestrello, apresentou a nova regra para o reajuste de planos de saúde individuais e familiares. Ele, porém, não disse qual será o índice que será aplicado a partir de maio do ano que vem. A nova regra, que leva em consideração despesas e a inflação, será implantada a partir de maio de 2019.

## OUTRAS MANCHETES

- **Petrobras** concluiu reinício de unidade da Replan em 25/novembro
- **Guardia** participa da reunião do Conselho da **Vale** por videoconferência, 9:00,
- **Renner** rebaixada a 'manutenção' por HSBC, preço-alvo R\$ 38
- **Magazine Luiza** rebaixada a 'reduzir' por HSBC, preço-alvo R\$ 128
- **B2W** rebaixada a 'manutenção' por HSBC, preço-alvo R\$ 38
- **Odebrecht** Engenharia e Construção deve propor troca de bônus. Estratégia, não elimina o risco de dívida ser renegociada por recuperação extrajudicial.
- **COPEL**. BNDES liberou R\$ 513 milhões para Empreendimento Eólico Cutia e R\$ 161 milhões para Baixo Iguaçu.
- **PETRORIO** atualizou hedge de produção de petróleo para 4TRI em 850 mil barris com o preço mínimo de US\$ 70.
- **Gafisa**. Moody's anunciou que retirou os ratings da empresa por questões comerciais.
- **CCR** informou que a ANTT homologou o resultado do leilão de concessão de rodovias vencida pela CPC no RS.
- **DUFREY** pediu o cancelamento de registro de emissora estrangeira junto à CVM e de sua listagem junto à B3.

# ABERTURA DE MERCADO

## Indicadores Financeiros - Brasil

Índices	Var %
Índice Bovespa - Ibovespa	+1,55%
IPCA (IBGE) - outubro	0,45%
Taxa anual Selic	6,50%
Taxa média diária anualizada CDI	6,39%
Rendimento da Poupança	0,3715
CDI Acumulado Mês - outubro	0,5430
Dólar Comercial X Real Brasileiro	3,8430
Euro Comercial X Real Brasileiro	4,3714

## Destaques da Ibovespa

LAME4	R\$ 19,68	6,44%
CIEL3	R\$ 9,12	6,05%
QUAL3	R\$ 13,97	4,88%
VALE3	R\$ 52,30	4,77%
BTOW3	R\$ 39,30	3,86%

KLBN11	R\$ 17,05	-1,45%
PETR3	R\$ 27,67	-1,25%
ECOR3	R\$ 8,91	-1,00%
SUZB3	R\$ 36,74	-0,73%
IGTA3	R\$ 39,40	-0,68%

**IBOV** – O índice pode confirmar a retomada da tendência de alta com rompimento do topo em 89600 pontos!



# AGENDA ECONÔMICA

## BRASIL

### Indicadores

08h00 FGV: IGP-M - Nov Deflação entre 0,59% e 0,26%; mediana de queda de 0,46% Out: queda de 0,50%

08h00 FGV: Sondagem Indústria - Nov

09h00 IBGE: Taxa de desemprego - trimestre até outubro De 11,6% a 12%; mediana de 11,70% Trimestre até setembro: 11,90%

11h00 Fiesp: Indicador de Nível de Atividade (INA) da indústria

14h30 Tesouro: Resultado do Governo Central - Out De déficit de R\$ 9 bi a superávit de R\$ 7,5 bi; mediana de superávit de R\$ 2,5 bi Set: déficit de R\$ 22,979 bi

### Eventos

09h00 Câmara de Comércio Britânica promove evento sobre o setor de petróleo e gás natural, no Rio Estará presente o diretor-geral da ANP, Décio Oddone

09h00 IBP promove 2ª edição do Oil, Gas & Compliance Forum

10h00 Diretores do BC realizam reunião com analistas. Um segundo encontro ocorre às 14h Participam os diretores do BC Tiago Couto Berriel (Assuntos Internacionais e de Gestão de Riscos Corporativos) e Carlos Viana de Carvalho (Política Econômica)

11h30 Tesouro faz leilão de venda de LTN e NTN-F. Resultados a partir das 12h15

11h30 Banco Central faz leilão de 13.140 contratos de swap cambial (US\$ 657 mi) em rolagem para dezembro

12h15 Banco Central realiza dois leilões de linha com oferta de US\$ 1,25 bilhão

- G-20: Ministro da Fazenda, Eduardo Guardia, estará em Buenos Aires. Presidente Michel Temer e presidente dos EUA, Donald Trump, chegam à noite

## INTERNACIONAL

07h00 Reino Unido Primeira-ministra do Reino Unido, Theresa May, fala sobre o Brexit em comitê seletor do Parlamento britânico

08h00 Zona do euro Comissão Europeia: Índice de sentimento econômico - Nov 109,5 Out: 109,8

11h00 Alemanha Destatis: Índice de preços ao consumidor (CPI) - Nov +0,2% m/m; +2,4% a/a Out: +0,2% m/m; +2,5% a/a

11h15 Itália Membro do conselho de supervisão do BCE Ignazio Angeloni participa em painel sobre a união bancária europeia na Conferência Bancária Italiana, em Milão

11h30 EUA Dept° do Trabalho: Pedidos de auxílio-desemprego - semana até 24/11 220 mil Semana anterior: 224 mil (+3 mil) / Pedidos continuados Semana anterior: 1,668 milhão (-2 mil)

11h30 EUA Dept° do Comércio: Renda pessoal - Out +0,4% m/m Set: +0,2% m/m / Gastos com consumo +0,4% m/m Set: +0,4% m/m / Índice de preços dos gastos com consumo (PCE) Set: +0,1% m/m; +2,0% a/a / Núcleo do índice de preços do PCE +0,2% m/m; +1,9% a/a Set: +0,2% m/m; +2,0% a/a

13h00 EUA NAR: Vendas pendentes de imóveis - Out +0,3% m/m Set: 104,6 (+0,5% m/m)

17h00 EUA Fed divulga ata da reunião de política monetária de novembro

17h00 EUA Presidente do Fed de Cleveland, Loretta Mester (vota), realiza discurso de abertura em evento sobre economia inclusiva na distrital de Boston do Fed

17h00 EUA Presidente do Fed de Chicago, Charles Evans (não vota), participa de painel sobre economia inclusiva na distrital de Boston do Fed, com sessão de perguntas e respostas

23h00 China NBS: Índice de gerentes de compras (PMI) industrial - Nov 50,2 Out: 50,2 / PMI de serviços 53,8 Out: 53,9

23h00 Coreia do Sul Banco central (BoK) anuncia decisão de política monetária

Fontes: Bloomberg/ Reuters/ Broadcast/ CMA/ Infomoney/ Investing

# AGENDA SEMANAL ECONÔMICA

Hora	País	Evento	Projeção Prévia	
<b>Domingo, 25 de Novembro de 2018</b>				
A definir	EUR	Cúpula de Líderes da UE		
22:30	JPY	PMI Industrial (Nov)		52,9
<b>Segunda-feira, 26 de Novembro de 2018</b>				
03:00	JPY	Índice de Indicadores Antecedentes	103,9	103,9
07:00	EUR	Avaliação da Situação Atual - Alemanha	105,6	105,9
07:00	EUR	Índice Ifo de Clima de Negócios - Alemanha	102,3	102,8
07:30	GBP	Aprovações de Financiamento Imobiliário Bruto		38,5K
08:00	BRL	Confiança do Consumidor FGV (Nov)		86,1
09:30	BRL	Boletim Focus		
10:00	EUR	Discurso de Coeuré do BCE		
11:30	USD	Índice de Atividade Nacional Fed Chicago (Out)		0,17
12:00	EUR	Discurso de Draghi, Presidente do BCE		
13:30	USD	Índice de Atividade das Empresas Fed Dallas (Nov)	25	29,4
14:30	USD	Leilão Americano Bill a 3 e 6meses	2,35% e 2,46%	
16:00	USD	Leilão Americano Note a 2 anos		2,88%
16:30	GBP	Discurso de Carney, Gov do BoE		
21:50	JPY	Preço de Serviço Corporativo (CSPI) (Anual)	1,20%	1,20%
<b>Terça-feira, 27 de Novembro de 2018</b>				
03:00	JPY	IPC-núcleo do Banco do Japão (Anual)		0,50%
A definir	USD	Reunião da OPEP		
09:00	GBP	Pesquisa CBI de Varejo e Distribuição (Nov)	20	5
10:30	BRL	Transações Correntes (USD) (Out)		0,03B
10:30	BRL	Investimento Estrangeiro Direto (USD) (Out)	7,00B	7,83B
11:30	USD	Discurso de Clarida, Membro do FOMC		
11:55	USD	Índice Redbook (Mensal)		0,20%
12:00	USD	Índice de Preços de Imóveis (Anual) (Set)		6,10%
12:00	USD	Índice de Preços de Imóveis (Mensal) (Set)	0,40%	0,30%
12:00	USD	Índice de Preços de Imóveis (Set)		266
12:00	USD	Preços de Imóveis S&P/CS Composto-20 (s.a.s.) (Mensal) (Set)	0,40%	0,30%
13:00	USD	Confiança do Consumidor CB (Nov)	136,2	137,9
13:30	USD	Subíndice de Receita com Serviços Fed Dallas (Nov)		19,4
13:30	USD	Perspectiva do Setor de Serviços de Texas (Nov)		14,1
14:30	USD	Leilão Americano Bill a 4 e 8 semanas	2,20% e 2,30%	
16:00	USD	Leilão Americano Note a 5 anos		3,00%
17:30	USD	Discurso de Evans, Presidente do Fed de Chicago		
17:30	USD	Discurso de Bostic, membro do FOMC		
17:30	USD	Discurso de George, membro do FOMC		
19:30	USD	Estoque de Petróleo Bruto Semanal API		-1,545M
22:01	GBP	Índice BRC de Preços Praticados no Varejo (Anual)		-0,20%
<b>Quarta-feira, 28 de Novembro de 2018</b>				
A definir	GBP	Relatório de Estabilidade Financeira do BoE		
05:00	EUR	Clima do Consumidor GfK - Alemanha (Dez)	10,5	10,6
07:00	EUR	Massa Monetária - Agregado M3 (Anual) (Out)	3,50%	3,50%
07:00	EUR	Empréstimos ao Setor Privado (Anual)		3,10%
08:40	EUR	Leilão Alemão Bund a 10 anos		0,42%
10:00	USD	Juros de Hipotecas de 30 anos MBA		5,16%
10:00	USD	Pedidos de Hipotecas MBA (Semanal)		-0,10%
10:00	USD	Índice de Compras MBA		227,7
10:00	USD	Índice do Mercado Hipotecário		316,4
10:00	USD	Pedidos de Refinanciamento Hipotecário		783,7
10:30	BRL	Empréstimos Bancários (Mensal) (Out)		5,70%
11:30	USD	Núcleo de Preços PCE	1,60%	1,60%
11:30	USD	Lucros Corporativos (Trimestral) (Q3)		2,10%
11:30	USD	PIB (Trimestral) (Q3)	3,60%	3,50%
11:30	USD	Índice de Preços do PIB (Trimestral) (Q3)		1,40%
11:30	USD	Balança Comercial de Bens (Out)	-77,00B	-76,25B
11:30	USD	Preços do PCE	1,60%	2,00%
11:30	USD	Gasto dos Consumidores (Q3)		4,00%
11:30	USD	Estoques no Atacado (Mensal) (Out)	0,30%	0,40%
12:30	BRL	Fluxo Cambial Estrangeiro		-1,151B
13:00	USD	Vendas de Casas Novas (Mensal) (Out)	2,20%	-5,50%
13:00	USD	Venda de Casas Novas (Out)	578K	553K
13:00	USD	Índice de Manufatura Fed Richmond (Nov)	16	15
13:00	USD	Índice de Embarques do Setor Industrial Richmond (Nov)		7
13:00	USD	Índice do Setor de Serviços Richmond (Nov)		-1
13:30	USD	Estoques de Petróleo Bruto		4,851M
13:30	USD	Importações de Petróleo Bruto		0,183M
13:30	USD	Estoques de Petróleo em Cushing		-0,116M
13:30	USD	Produção de Combustível Destilado		0,208M
13:30	USD	Relatório Semanal EIA de Estoques de Destilados		-0,077M
13:30	USD	Produção de Gasolina		-0,020M
13:30	USD	Estoques de Óleo para Aquecimento		1,162M
13:30	USD	Estoques de Gasolina	-0,198M	-1,295M

Hora	País	Evento	Projeção Prévia	
<b>Quarta-feira, 28 de Novembro de 2018</b>				
15:00	USD	Discurso de Powell, membro do FOMC		
16:00	USD	Leilão Americano Note a 7 anos		3,07%
21:50	JPY	Vendas no Varejo (Anual) (Out)	2,60%	2,20%
23:30	JPY	Discurso de Masai, Membro do Conselho do BoJ		
<b>Quinta-feira, 29 de Novembro de 2018</b>				
06:55	EUR	Varição no Desemprego - Alemanha (Nov)	-10K	-11K
06:55	EUR	Taxa de Desemprego - Alemanha (Nov)	5,10%	5,10%
06:55	EUR	Taxa de Desemprego - Alemanha (Nov)		2,292M
06:55	EUR	Taxa de Desemprego (sem ajuste sazonal) - Alemanha (Nov)		2,204M
07:30	GBP	Crédito ao Consumidor BoE (Out)	1,200B	0,785B
07:30	GBP	Massa Monetária - Agregado M4 (Mensal) (Out)		-0,30%
07:30	GBP	Aprovações de Hipotecas (Out)	65,00K	65,27K
07:30	GBP	Empréstimos Hipotecários (Out)		3,89B
07:30	GBP	Empréstimos Líquidos a Individuos		4,7B
08:00	BRL	IGP-M (Mensal) (Nov)	0,90%	0,89%
08:00	EUR	Confiança de Empresas e Consumidores (Pesquisa) (Nov)	110	109,8
08:00	EUR	Clima de Negócios (Nov)	1,14	1,01
08:00	EUR	Confiança do Consumidor (Nov)	-2,7	-3,9
08:00	EUR	Expectativas de Inflação ao Consumidor (Nov)		21,6
08:00	EUR	Expectativas de Preço de Venda (Nov)		9,5
08:00	EUR	Confiança nos Serviços (Nov)		13,6
08:00	EUR	Confiança Industrial (Nov)	3,8	3
09:00	BRL	Taxa de Desemprego		11,90%
10:00	BRL	Reunião do CMN		
11:00	EUR	IPC - Alemanha (Mensal) (Nov)	0,20%	0,20%
11:00	EUR	IPC - Alemanha (Anual) (Nov)	2,40%	2,50%
11:00	EUR	IPC Harmonizado - Alemanha (Anual) (Nov)	2,30%	2,40%
11:00	EUR	IPC Harmonizado - Alemanha (Mensal) (Nov)	0,20%	0,10%
11:30	USD	Pedidos Contínuos por Seguro-Desemprego		1,668K
11:30	USD	Núcleo do Índice de Preços PCE (Mensal) (Out)	0,20%	0,20%
11:30	USD	Pedidos Iniciais por Seguro-Desemprego		224K
11:30	USD	PCE Deflator (Anual)	2,10%	2,00%
11:30	USD	Renda Pessoal (Mensal) (Out)	0,40%	0,20%
11:30	USD	Consumo Pessoal Real (Mensal) (Out)		0,30%
13:00	USD	Vendas Pendentes de Moradias (Mensal) (Out)	0,80%	0,50%
13:00	USD	Vendas Pendentes de Moradias (Out)		104,6
13:30	USD	Estoque de Gás Natural		-134B
A definir	USD	Despesas de Consumo Pessoal (PCE) - Fed Dallas (Out)		1,40%
17:00	USD	Discurso de Evans, Presidente do Fed de Chicago		
17:00	USD	Atas da Reunião do FOMC		
21:30	JPY	Proporção de Ofertas de Emprego (Out)	1,65	1,64
21:30	JPY	IPC-núcleo - Tóquio (Anual) (Nov)	1,00%	1,00%
21:30	JPY	IPC - Tóquio (Anual) (Nov)	1,10%	1,50%
21:30	JPY	Taxa de Desemprego (Out)	2,30%	2,30%
21:50	JPY	Produção Industrial (Mensal) (Out)	1,20%	-0,40%
21:50	JPY	Produção Industrial Projeção 1 (Mensal) (Nov)		6,00%
21:50	JPY	Produção Industrial Projeção 2 (Mensal) (Dez)		-0,80%
22:01	GBP	Confiança do Consumidor GfK (Nov)	-10	-10
23:00	CNY	PMI Industrial (Nov)	50,6	50,2
23:00	CNY	PMI não-manufatura (Nov)		53,9
<b>Sexta-feira, 30 de Novembro de 2018</b>				
03:00	JPY	Encomendas de Construção (Anual) (Out)		1,00%
03:00	JPY	Índice da Confiança Entre as Famílias (Nov)		43
03:00	JPY	Construção de Novas Casas (Anual) (Out)	0,30%	-1,50%
05:00	GBP	Índice Nationwide de Preços dos Imóveis (Anual) (Nov)		1,60%
05:00	GBP	Índice de Preços de Imóveis Nationwide (Mensal) (Nov)		0,00%
05:00	EUR	Preços de Bens Importados - Alemanha (Mensal) (Out)	0,30%	0,40%
05:00	EUR	Preços de Bens Importados- Alemanha (Anual) (Out)	4,60%	4,40%
05:00	EUR	Vendas no Varejo - Alemanha (Anual) (Out)		-2,60%
05:00	EUR	Vendas no Varejo - Alemanha (Mensal) (Out)	0,50%	0,10%
08:00	EUR	IPC-núcleo (Anual)		1,10%
08:00	EUR	IPC (Anual) (Nov)	2,10%	2,20%
08:00	EUR	Taxa de Desemprego (Out)		8,10%
09:00	BRL	PIB (Anual) (Q3)		1,00%
09:00	BRL	PIB (Trimestral) (Q3)		0,20%
10:30	BRL	Relação Dívida/PIB (Out)		52,20%
10:30	BRL	Balanco Orçamentário (Out)	-61,800B	-39,173B
10:30	BRL	Superávit Orçamentário (Out)	-22,700B	-24,621B
12:00	USD	Discurso de Williams, membro do FOMC		
12:45	USD	PMI de Chicago (Nov)	59	58,4
16:00	USD	Contagem de Sondas Baker Hughes		
16:00	USD	U.S. Baker Hughes Total Rig Count		1,079

## DISCLAIMER

Este relatório foi desenvolvido pelo Analista da Terra Investimentos. Trata-se de material de uso exclusivo da companhia e de seus clientes, não podendo ser publicado ou redistribuído sem prévia autorização escrita.

O presente relatório não deve ser considerado de forma isolada. Neste sentido, não só outras informações financeiras, mas também condições macroeconômicas devem ser consideradas pelo investidor. Ainda que baseadas em perspectivas e estudos extensos da nossa equipe de análise, os preços, opiniões e projeções do presente relatório podem ser alteradas. Não obstante, a Terra Investimentos não assume nenhuma responsabilidade em comunicar quaisquer destas alterações para as partes interessadas.

A Terra Investimentos não deve, de maneira nenhuma, ser responsabilizada por ganhos ou perdas financeiras de clientes decorrentes de decisões tomadas com base neste relatório.

### DECLARAÇÕES DO(S) ANALISTA(S)

Sem prejuízo do disclaimer acima e em conformidade com as disposições do Artigo 21 da Instrução CVM nº 598, de 3 de maio de 2018, o(s) analista(s) de investimentos responsável(is) pela elaboração deste relatório declara(m) ainda que:

- (I) É (são) certificado (s) e credenciados pela APIMEC;
- (II) As análises e recomendações refletem única e exclusivamente suas opiniões pessoais, às quais foram realizadas de forma independente e autônoma, inclusive em relação à Terra Investimentos;
- (III) Assim como seu(s) cônjuge(s) ou companheiro(s), pode(m) ser titular(es), diretamente ou indiretamente, de ações e/ou outros valores mobiliários de emissão da companhia objeto da análise deste Relatório, mantendo no entanto sua imparcialidade na elaboração de documentos;
- (IV) Assim como seu(s) cônjuge(s) ou companheiro(s), pode(m) estar direta ou indiretamente, envolvido(s) na aquisição, alienação ou intermediação dos valores mobiliários objeto deste Relatório, mantendo no entanto sua imparcialidade na elaboração de documentos;
- (V) Sua(s) remuneração(ões) é(são) fixa(s) e não está(ão), diretamente ou indiretamente, relacionada(s) à recomendação específica ou atrelada à precificação de quaisquer dos valores mobiliários de emissão da companhia objeto de análise neste Relatório.

### RÉGIS CHINCHILA

CNPI EM-426

ANALISTA DE INVESTIMENTOS

+55 11 3165-6042

[rchinchila@terrainvestimentos.com.br](mailto:rchinchila@terrainvestimentos.com.br)

