

Principais Bolsas Mundiais

ÁSIA: As principais bolsas asiáticas fecharam com ganhos de mais de 1% nesta quarta-feira, em meio a esperanças renovadas para o encontro que os presidentes dos Estados Unidos, Donald Trump, e da China, Xi Jinping, terão neste fim de semana para discutir suas divergências comerciais.

Nos mercados chineses, o índice Shanghai subiu 1,05% hoje, enquanto o menos abrangente Shenzhen Composto avançou 1,40%.

A expectativa é que os líderes das duas maiores economias do mundo busquem superar diferenças no âmbito comercial, depois de aplicarem tarifas a bilhões de dólares em produtos um do outro. Trump e Xi deverão conversar durante jantar na noite de sábado (01).

Em outras partes da Ásia, o japonês Nikkei teve alta de 1,02% em Tóquio, em seu quarto pregão consecutivo de ganhos, enquanto o Taiex avançou 1,08% em Taiwan, atingindo o maior nível em três semanas e meia, e o sul-coreano Kospi apresentou desempenho mais moderado em Seul, com valorização de 0,42%.

Em Hong Kong, onde a sessão ainda estava em andamento, o Hang Seng subiu quase 1,4% por volta das 5h40 (de Brasília).

EUROPA: Os mercados acionários europeus operam em ligeira alta, aguardando uma definição das relações comerciais entre Estados Unidos e China, próximos passos do Brexit (saída do Reino Unido da União Europeia) e o vaivém das notícias sobre o governo italiano em relação ao orçamento de 2019 são pautas que já se arrastam nos últimos pregões - com um viés negativo - e que continuam hoje. Um ingrediente novo do dia é o discurso do presidente do Federal Reserve (Fed), Jerome Powell. Está previsto que ele fale às 14h30 de Brasília sobre estabilidade financeira.

No continente, analistas políticos e econômicos fazem e refazem cálculos sobre a possibilidade de o acordo sobre o Brexit, aprovado pelos líderes da União Europeia no domingo, passar pelo Parlamento britânico no próximo dia 11. Os legisladores estão profundamente divididos e a primeira-ministra, Theresa May, tem tentado persuadi-los de que se trata do melhor documento possível para o país. Hoje ela estará no "território inimigo", participando da tradicional sessão de perguntas e respostas das quartas-feiras no Parlamento (10h de Brasília), mas o assunto principal deve ser o divórcio e todos devem ficar de olho em seu desempenho.

Em Roma, segue a queda de braço entre o governo local e a Comissão Europeia - braço executivo da União Europeia - em relação à meta de déficit fiscal de 2,4% do Produto Interno Bruto (PIB) do país para o ano que vem. Ontem, o vice-primeiro-ministro, Matteo Salvini, disse que gostaria de impedir qualquer ação disciplinar da UE com relação ao orçamento.

EUA: O mercado deve se ajustar na abertura ao apetite a risco no exterior em meio à recuperação do petróleo e expectativas de que os presidentes dos Estados Unidos e da China possam superar diferenças no âmbito comercial durante a cúpula do G-20 (grupo dos 20 países mais industrializados do mundo), na Argentina. Donald Trump e Xi Jinping deverão conversar durante jantar na noite de sábado (01), segundo o diretor do Conselho Econômico Nacional da Casa Branca, Larry Kudlow, que afirmou que Washington está "se comunicando bastante" com o governo chinês. A sinalização deu o tom positivo às bolsas chinesas hoje e também ampara ganhos moderados em Nova York. A melhora do petróleo hoje vem após um recuo acumulado dos preços de cerca de 20% no mês para os contratos de janeiro negociados na Nymex. O dólar ante seus pares principais mantém fôlego em meio a expectativas pela segunda leitura do Produto Interno Bruto (PIB) do terceiro trimestre dos Estados Unidos, que deverá conduzir os ajustes dos mercados globais no fim da manhã. Se o resultado confirmar as apostas dos analistas de crescimento de 3,5% ao ano, tende a aumentar a expectativa pelas declarações do presidente do Federal Reserve, Jerome Powell, em um evento em Nova York à tarde, com sessão de perguntas e respostas.

ABERTURA DE MERCADO

Bolsas Mundiais	
Índices	Var %
Standard & Poor's Index Fut	+0,15%
Dow Jones Industrial 30 Fut	+0,20%
Londres (Inglaterra) FTSE 100	+0,06%
Frankfurt (Alemanha) DAX	+0,12%
Tóquio (Japão) Nikkei Index	+1,02%
Hong Kong - Hang Seng	+1,33%
Shanghai Index	+1,05%
Commodities	
	Var %
Petróleo WTI	+0,70%
Ouro	-0,06%
Minério de Ferro 62% - China	+1,07%
Café NY	+2,30%
Milho	+0,02%

SP5Z18 - O contrato futuro do S&P500 tenta recuperação com resistência em 2.700 pontos!

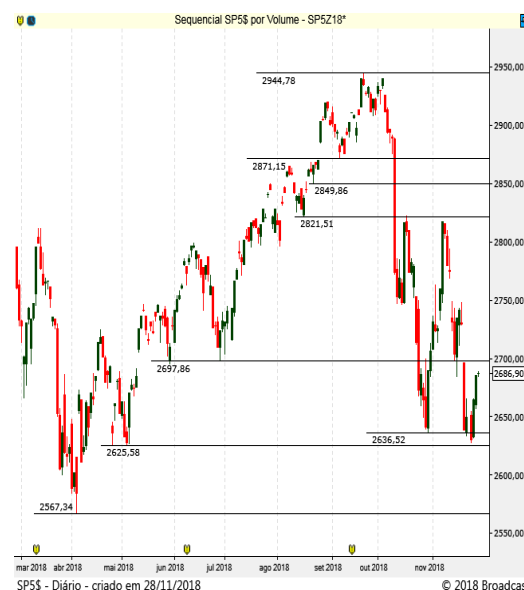

Brasil | ECONOMIA/POLÍTICA

As negociações em torno do projeto que revisa a cessão onerosa da Petrobras devem continuar hoje. O senador Romero Jucá (MDB-RR) vai atuar pela apreciação do tema no Senado, após a discussão ter sido adiada de ontem para hoje. O futuro ministro da Economia, Paulo Guedes, discutiu com o presidente do TCU, Raimundo Carreiro, e outros ministros do Tribunal uma possível saída para viabilizar o acordo sem a aprovação do projeto pelo Senado. Pode sustentar algum pano de fundo de cautela nos negócios a declaração do deputado Eduardo Bolsonaro (PSL-SP), filho do presidente eleito, Jair Bolsonaro, a investidores e empresários estrangeiros ontem em Washington, de que o futuro governo "talvez não consiga" votos para aprovar a reforma da Previdência no Congresso. "Será difícil, será uma briga, talvez não consigamos fazer, mas faremos o nosso melhor", disse Eduardo, ao ser questionado sobre os passos iniciais do novo governo e do novo Congresso. A fala foi recebida com apreensão por presentes no encontro. O parlamentar também afirmou que a reforma, se aprovada, "não será perfeita" e defendeu a transição para um sistema de capitalização, como quer Guedes.

No câmbio local, pode voltar a haver pressão de baixa sobre o dólar, em meio a interesses técnicos antes de mais dois leilões de linha com recompra de US\$ 1 bilhão, marcados para depois do meio dia, e também relacionados ao fechamento do mês.

MERCADO & EXPECTATIVAS/EMPRESAS

PETROBRAS (PETR4) - Em outubro, a produção total de petróleo e gás, incluindo líquidos de gás natural (LGN), de 2,66 milhões de barris de óleo equivalente por dia (boed), sendo 2,54 milhões boed produzidos no Brasil e 119 mil boed no exterior. O desempenho é 8% superior ao informado no mês passado. A produção total operada da companhia (parcela própria e dos parceiros) foi de 3,34 milhões boed, sendo 3,18 milhões boed no Brasil.

A Petrobras saiu derrotada em dois processos no Carf. Os casos envolvem a incidência de Cide e PIS/Cofins sobre remessas ao exterior para pagamentos de afretamento de embarcações para exploração de petróleo. Segundo a estatal, cabe recurso nos processos administrativos fiscais que somam cerca de R\$ 7 bilhões e a companhia tomará as medidas cabíveis em prol dos seus interesses e de seus investidores."

CEMIG / LIGT3 (CMIG4/LIGT3) - A Rio Minas Energia Participações (RME), integrante do bloco de controle da Light, vendeu ontem 4.350 mil ações ON da companhia, representando 2,13% do capital social. A operação é decorrente de uma opção de venda da RME, detida por BB-BI, BV Financeira e Santander. Com a venda, o bloco de controle composto por Cemig, RME e Luce Empreendimentos e Participações passa a deter 49,99% do capital da Light. A estatal mineira reafirmou ainda a decisão de vender a totalidade de sua participação na Light.

OUTRAS MANCHETES

- **BB Seguridade:** CEO renuncia; Süffert assume interinamente
- **Petrobras** mantém plano de retomar unidade da Replan em novembro
- **Petrobras:** Plano de Negócios 2019-2023 ainda está em discussão
- **Unidas:** Cia. aprova oferta pública de 38 mi ações
- **Cemig** reapresenta ITRs 2T18, 3T18 por divergência em amortização
- **Valor:** BMG segue com IPO e busca R\$ 2 bilhões
- **Minerva.** Depto de Agricultura/EUA aprovou retomada de importação de carne bovina in natura da Argentina.
- **Locamerica** fará oferta pública de distribuição primária e secundária de, inicialmente, 38 milhões de ações.
- **Saraiva.** A 2ª Vara de Falências e Recuperações Judiciais de SP deferiu o processo de recuperação judicial.

ABERTURA DE MERCADO

Indicadores Financeiros - Brasil		
Índices		Var %
Índice Bovespa - Ibovespa		+2,74%
IPCA (IBGE) - outubro		0,45%
Taxa anual Selic		6,50%
Taxa média diária anualizada CDI		6,39%
Rendimento da Poupança		0,3715
CDI Acumulado Mês - outubro		0,5430
Dólar Comercial X Real Brasileiro		3,8760
Euro Comercial X Real Brasileiro		4,3799

Destques da Ibovespa		
CPLE6	R\$ 32,38	9,02%
MGLU3	R\$ 168,77	6,70%
FLRY3	R\$ 21,24	6,41%
B3SA3	R\$ 28,06	6,33%
SMLS3	R\$ 41,95	5,80%

SUZB3	R\$ 37,01	-2,32%
CIEL3	R\$ 8,60	-1,71%
FIBR3	R\$ 71,03	-0,89%
NATU3	R\$ 38,25	-0,73%
GGBR4	R\$ 14,70	-0,68%

IBOV - O índice no curto prazo segue preso entre resistências 88.500 e 89.600, com suporte em 85 mil pontos!



AGENDA ECONÔMICA

BRASIL

Indicadores

08h00 FGV: Sondagem do Comércio - Nov

09h00 IBGE: Índice de Preços ao Produtor - Out

10h00 CNI: Sondagem Indústria da Construção - Out

14h30 BC: nota de crédito - Out

Eventos

08h30 Estadão realiza evento na B3 sobre aberturas de capital, com a diretora de Regulação de Emissores da B3 e presidente da Câmara Consultiva de Mercado de Governança de Estatais da B3, Flavia Mouta, e o chefe do banco de investimento do Goldman Sachs Brasil, Antonio Pereira, entre outros

10h00 Presidente do Banco Central, Ilan Goldfajn, concede entrevista coletiva para apresentar resultados do segundo ano da Agenda BC+

10h00 Conselho de Desenvolvimento Econômico e Social, o Conselho, se reúne no Palácio do Planalto

11h30 BC faz leilão de até 13.600 contratos de swap cambial (US\$ 680 milhões)

12h15 BC faz leilões de linha em um total de US\$ 1 bilhão. O leilão de linha A ocorrerá das 12h15 às 12h20, enquanto o leilão de linha B vai das 12h35 às 12h40

14h00 Senado Federal tem sessão deliberativa. Em pauta, o projeto que revisa o acordo de cessão onerosa com a Petrobras

INTERNACIONAL

10h00 Reino Unido Primeira-ministra do Reino Unido, Theresa May, responde a perguntas no Parlamento britânico

10h05 Alemanha Membro do Conselho Executivo do BCE Benoît Coeuré faz observações iniciais em reunião do Grupo de Contato de Câmbio, em Frankfurt

11h00 Luxemburgo Vice-presidente do BCE, Luis de Guindos, faz discurso de abertura em evento organizado pelo BCE e pelo Banco de Investimentos Europeu (BIE)

11h30 EUA Deptº do Comércio: Produto Interno Bruto - 3º trimestre (2ª leitura) +3,5% t/t (anualizado) 3º tri: +3,5% t/t (1ª estimativa; anualizado)

Índice de preços dos gastos com consumo (PCE) 3º tri: +1,6% t/t (1ª estimativa; anualizado) / Núcleo do PCE 3º tri: +1,6% t/t (1ª estimativa; anualizado)

11h30 EUA Deptº do Comércio: Balança comercial de bens - Out Set: -US\$ 76,3 bilhões / Exportações Set: +0,8% m/m / Importações Set: +1,2% m/m

13h00 EUA Deptº do Trabalho: Vendas de moradias novas - Out 575 mil (+4,0% m/m) Set: 553 mil (-5,5% m/m)

13h00 EUA Fed Richmond: índice de atividade regional - Nov 10 Out: 15

13h20 Luxemburgo Economista-chefe do BCE, Peter Praet, modera painel sobre financiamento de investimentos na Europa em evento do BCE com o BIE

13h30 EUA DoE: Estoques de petróleo bruto - semana até 24/11 +500 mil Semana anterior: +10,270 milhões de barris (442,057 milhões) / Estoques de gasolina +100 mil Semana anterior: -1,411 milhão de barris (226,610 milhões) / Utilização das refinarias 93,7% Semana anterior: 90,1%

14h30 Reino Unido Banco da Inglaterra (BoE) publica relatório de estabilidade financeira e resultados de testes de estresse, em Londres

14h30 EUA Departamento do Tesouro divulga resultado de leilão de US\$ 18 bilhões em notas de juro flutuante (FRNs) de 2 anos

14h45 Reino Unido Presidente do Banco da Inglaterra (BoE), Mark Carney, concede entrevista coletiva sobre relatório de estabilidade financeira, em Londres

15h00 EUA Presidente do Fed, Jerome Powell, participa de evento no Clube Econômico de Nova York

16h00 EUA Departamento do Tesouro divulga resultado de leilão de US\$ 32 bilhões em T-notes de 7 anos

- EUA Presidente Donald Trump participa de cerimônia de Natal na Casa Branca

- EUA Fed divulga relatório semianual sobre estabilidade financeira

- França Organização para a Cooperação e o Desenvolvimento Econômico (OCDE) publica estatísticas sobre o comércio internacional, em Paris

Fontes: Bloomberg/ Reuters/ Broadcast/ CMA/ Infomoney/ Investing

AGENDA SEMANAL ECONÔMICA

Hora	País	Evento	Projeção Prévia	
Domingo, 25 de Novembro de 2018				
A definir	EUR	Cúpula de Líderes da UE		
22:30	JPY	PMI Industrial (Nov)		52,9
Segunda-feira, 26 de Novembro de 2018				
03:00	JPY	Índice de Indicadores Antecedentes	103,9	103,9
07:00	EUR	Avaliação da Situação Atual - Alemanha	105,6	105,9
07:00	EUR	Índice Ifo de Clima de Negócios - Alemanha	102,3	102,8
07:30	GBP	Aprovações de Financiamento Imobiliário Bruto		38,5K
08:00	BRL	Confiança do Consumidor FGV (Nov)		86,1
09:30	BRL	Boletim Focus		
10:00	EUR	Discurso de Coeuré do BCE		
11:30	USD	Índice de Atividade Nacional Fed Chicago (Out)		0,17
12:00	EUR	Discurso de Draghi, Presidente do BCE		
13:30	USD	Índice de Atividade das Empresas Fed Dallas (Nov)	25	29,4
14:30	USD	Leilão Americano Bill a 3 e 6 meses	2,35% e 2,46%	
16:00	USD	Leilão Americano Note a 2 anos		2,88%
16:30	GBP	Discurso de Carney, Gov do BoE		
21:50	JPY	Preço de Serviço Corporativo (CSPI) (Anual)	1,20%	1,20%
Terça-feira, 27 de Novembro de 2018				
03:00	JPY	IPC-núcleo do Banco do Japão (Anual)		0,50%
A definir	USD	Reunião da OPEP		
09:00	GBP	Pesquisa CBI de Varejo e Distribuição (Nov)	20	5
10:30	BRL	Transações Correntes (USD) (Out)		0,03B
10:30	BRL	Investimento Estrangeiro Direto (USD) (Out)	7,00B	7,83B
11:30	USD	Discurso de Clarida, Membro do FOMC		
11:55	USD	Índice Redbook (Mensal)		0,20%
12:00	USD	Índice de Preços de Imóveis (Anual) (Set)		6,10%
12:00	USD	Índice de Preços de Imóveis (Mensal) (Set)	0,40%	0,30%
12:00	USD	Índice de Preços de Imóveis (Set)		266
12:00	USD	Preços de Imóveis S&P/CS Composto-20 (s.a.s.) (Mensal) (Set)	0,40%	0,30%
13:00	USD	Confiança do Consumidor CB (Nov)	136,2	137,9
13:30	USD	Subíndice de Receita com Serviços Fed Dallas (Nov)		19,4
13:30	USD	Perspectiva do Setor de Serviços de Texas (Nov)		14,1
14:30	USD	Leilão Americano Bill a 4 e 8 semanas	2,20% e 2,30%	
16:00	USD	Leilão Americano Note a 5 anos		3,00%
17:30	USD	Discurso de Evans, Presidente do Fed de Chicago		
17:30	USD	Discurso de Bostic, membro do FOMC		
17:30	USD	Discurso de George, membro do FOMC		
19:30	USD	Estoque de Petróleo Bruto Semanal API		-1,545M
22:01	GBP	Índice BRC de Preços Praticados no Varejo (Anual)		-0,20%
Quarta-feira, 28 de Novembro de 2018				
A definir	GBP	Relatório de Estabilidade Financeira do BoE		
05:00	EUR	Clima do Consumidor GfK - Alemanha (Dez)	10,5	10,6
07:00	EUR	Massa Monetária - Agregado M3 (Anual) (Out)	3,50%	3,50%
07:00	EUR	Empréstimos ao Setor Privado (Anual)		3,10%
08:40	EUR	Leilão Alemão Bund a 10 anos		0,42%
10:00	USD	Juros de Hipotecas de 30 anos MBA		5,16%
10:00	USD	Pedidos de Hipotecas MBA (Semanal)		-0,10%
10:00	USD	Índice de Compras MBA		227,7
10:00	USD	Índice do Mercado Hipotecário		316,4
10:00	USD	Pedidos de Refinanciamento Hipotecário		783,7
10:30	BRL	Empréstimos Bancários (Mensal) (Out)		5,70%
11:30	USD	Núcleo de Preços PCE	1,60%	1,60%
11:30	USD	Lucros Corporativos (Trimestral) (Q3)		2,10%
11:30	USD	PIB (Trimestral) (Q3)	3,60%	3,50%
11:30	USD	Índice de Preços do PIB (Trimestral) (Q3)		1,40%
11:30	USD	Balança Comercial de Bens (Out)	-77,00B	-76,25B
11:30	USD	Preços do PCE	1,60%	2,00%
11:30	USD	Gasto dos Consumidores (Q3)		4,00%
11:30	USD	Estoques no Atacado (Mensal) (Out)	0,30%	0,40%
12:30	BRL	Fluxo Cambial Estrangeiro		-1,151B
13:00	USD	Vendas de Casas Novas (Mensal) (Out)	2,20%	-5,50%
13:00	USD	Venda de Casas Novas (Out)	578K	553K
13:00	USD	Índice de Manufatura Fed Richmond (Nov)	16	15
13:00	USD	Índice de Embarques do Setor Industrial Richmond (Nov)		7
13:00	USD	Índice do Setor de Serviços Richmond (Nov)		-1
13:30	USD	Estoques de Petróleo Bruto		4,851M
13:30	USD	Importações de Petróleo Bruto		0,183M
13:30	USD	Estoques de Petróleo em Cushing		-0,116M
13:30	USD	Produção de Combustível Destilado		0,208M
13:30	USD	Relatório Semanal EIA de Estoques de Destilados		-0,077M
13:30	USD	Produção de Gasolina		-0,020M
13:30	USD	Estoques de Óleo para Aquecimento		1,162M
13:30	USD	Estoques de Gasolina	-0,198M	-1,295M

Hora	País	Evento	Projeção Prévia	
Quarta-feira, 28 de Novembro de 2018				
15:00	USD	Discurso de Powell, membro do FOMC		
16:00	USD	Leilão Americano Note a 7 anos		3,07%
21:50	JPY	Vendas no Varejo (Anual) (Out)	2,60%	2,20%
23:30	JPY	Discurso de Masai, Membro do Conselho do BoJ		
Quinta-feira, 29 de Novembro de 2018				
06:55	EUR	Varição no Desemprego - Alemanha (Nov)	-10K	-11K
06:55	EUR	Taxa de Desemprego - Alemanha (Nov)	5,10%	5,10%
06:55	EUR	Taxa de Desemprego - Alemanha (Nov)		2,292M
06:55	EUR	Taxa de Desemprego (sem ajuste sazonal) - Alemanha (Nov)		2,204M
07:30	GBP	Crédito ao Consumidor BoE (Out)	1,200B	0,785B
07:30	GBP	Massa Monetária - Agregado M4 (Mensal) (Out)		-0,30%
07:30	GBP	Aprovações de Hipotecas (Out)	65,00K	65,27K
07:30	GBP	Empréstimos Hipotecários (Out)		3,89B
07:30	GBP	Empréstimos Líquidos a Individuos		4,7B
08:00	BRL	IGP-M (Mensal) (Nov)	0,90%	0,89%
08:00	EUR	Confiança de Empresas e Consumidores (Pesquisa) (Nov)	110	109,8
08:00	EUR	Clima de Negócios (Nov)	1,14	1,01
08:00	EUR	Confiança do Consumidor (Nov)	-2,7	-3,9
08:00	EUR	Expectativas de Inflação ao Consumidor (Nov)		21,6
08:00	EUR	Expectativas de Preço de Venda (Nov)		9,5
08:00	EUR	Confiança nos Serviços (Nov)		13,6
08:00	EUR	Confiança Industrial (Nov)	3,8	3
09:00	BRL	Taxa de Desemprego		11,90%
10:00	BRL	Reunião do CMN		
11:00	EUR	IPC - Alemanha (Mensal) (Nov)	0,20%	0,20%
11:00	EUR	IPC - Alemanha (Anual) (Nov)	2,40%	2,50%
11:00	EUR	IPC Harmonizado - Alemanha (Anual) (Nov)	2,30%	2,40%
11:00	EUR	IPC Harmonizado - Alemanha (Mensal) (Nov)	0,20%	0,10%
11:30	USD	Pedidos Contínuos por Seguro-Desemprego		1,668K
11:30	USD	Núcleo do Índice de Preços PCE (Mensal) (Out)	0,20%	0,20%
11:30	USD	Pedidos Iniciais por Seguro-Desemprego		224K
11:30	USD	PCE Deflator (Anual)	2,10%	2,00%
11:30	USD	Renda Pessoal (Mensal) (Out)	0,40%	0,20%
11:30	USD	Consumo Pessoal Real (Mensal) (Out)		0,30%
13:00	USD	Vendas Pendentes de Moradias (Mensal) (Out)	0,80%	0,50%
13:00	USD	Vendas Pendentes de Moradias (Out)		104,6
13:30	USD	Estoque de Gás Natural		-134B
A definir	USD	Despesas de Consumo Pessoal (PCE) - Fed Dallas (Out)		1,40%
17:00	USD	Discurso de Evans, Presidente do Fed de Chicago		
17:00	USD	Atas da Reunião do FOMC		
21:30	JPY	Proporção de Ofertas de Emprego (Out)	1,65	1,64
21:30	JPY	IPC-núcleo - Tóquio (Anual) (Nov)	1,00%	1,00%
21:30	JPY	IPC - Tóquio (Anual) (Nov)	1,10%	1,50%
21:30	JPY	Taxa de Desemprego (Out)	2,30%	2,30%
21:50	JPY	Produção Industrial (Mensal) (Out)	1,20%	-0,40%
21:50	JPY	Produção Industrial Projeção 1 (Mensal) (Nov)		6,00%
21:50	JPY	Produção Industrial Projeção 2 (Mensal) (Dez)		-0,80%
22:01	GBP	Confiança do Consumidor GfK (Nov)	-10	-10
23:00	CNY	PMI Industrial (Nov)	50,6	50,2
23:00	CNY	PMI não-manufatura (Nov)		53,9
Sexta-feira, 30 de Novembro de 2018				
03:00	JPY	Encomendas de Construção (Anual) (Out)		1,00%
03:00	JPY	Índice da Confiança Entre as Famílias (Nov)		43
03:00	JPY	Construção de Novas Casas (Anual) (Out)	0,30%	-1,50%
05:00	GBP	Índice Nationwide de Preços dos Imóveis (Anual) (Nov)		1,60%
05:00	GBP	Índice de Preços de Imóveis Nationwide (Mensal) (Nov)		0,00%
05:00	EUR	Preços de Bens Importados - Alemanha (Mensal) (Out)	0,30%	0,40%
05:00	EUR	Preços de Bens Importados - Alemanha (Anual) (Out)	4,60%	4,40%
05:00	EUR	Vendas no Varejo - Alemanha (Anual) (Out)		-2,60%
05:00	EUR	Vendas no Varejo - Alemanha (Mensal) (Out)	0,50%	0,10%
08:00	EUR	IPC-núcleo (Anual)		1,10%
08:00	EUR	IPC (Anual) (Nov)	2,10%	2,20%
08:00	EUR	Taxa de Desemprego (Out)		8,10%
09:00	BRL	PIB (Anual) (Q3)		1,00%
09:00	BRL	PIB (Trimestral) (Q3)		0,20%
10:30	BRL	Relação Dívida/PIB (Out)		52,20%
10:30	BRL	Balanco Orçamentário (Out)	-61,800B	-39,173B
10:30	BRL	Superávit Orçamentário (Out)	-22,700B	-24,621B
12:00	USD	Discurso de Williams, membro do FOMC		
12:45	USD	PMI de Chicago (Nov)	59	58,4
16:00	USD	Contagem de Sondas Baker Hughes		
16:00	USD	U.S. Baker Hughes Total Rig Count		1,079

DISCLAIMER

Este relatório foi desenvolvido pelo Analista da Terra Investimentos. Trata-se de material de uso exclusivo da companhia e de seus clientes, não podendo ser publicado ou redistribuído sem prévia autorização escrita.

O presente relatório não deve ser considerado de forma isolada. Neste sentido, não só outras informações financeiras, mas também condições macroeconômicas devem ser consideradas pelo investidor. Ainda que baseadas em perspectivas e estudos extensos da nossa equipe de análise, os preços, opiniões e projeções do presente relatório podem ser alteradas. Não obstante, a Terra Investimentos não assume nenhuma responsabilidade em comunicar quaisquer destas alterações para as partes interessadas.

A Terra Investimentos não deve, de maneira nenhuma, ser responsabilizada por ganhos ou perdas financeiras de clientes decorrentes de decisões tomadas com base neste relatório.

DECLARAÇÕES DO(S) ANALISTA(S)

Sem prejuízo do disclaimer acima e em conformidade com as disposições do Artigo 21 da Instrução CVM nº 598, de 3 de maio de 2018, o(s) analista(s) de investimentos responsável(is) pela elaboração deste relatório declara(m) ainda que:

- (I) É (são) certificado (s) e credenciados pela APIMEC;
- (II) As análises e recomendações refletem única e exclusivamente suas opiniões pessoais, às quais foram realizadas de forma independente e autônoma, inclusive em relação à Terra Investimentos;
- (III) Assim como seu(s) cônjuge(s) ou companheiro(s), pode(m) ser titular(es), diretamente ou indiretamente, de ações e/ou outros valores mobiliários de emissão da companhia objeto da análise deste Relatório, mantendo no entanto sua imparcialidade na elaboração de documentos;
- (IV) Assim como seu(s) cônjuge(s) ou companheiro(s), pode(m) estar direta ou indiretamente, envolvido(s) na aquisição, alienação ou intermediação dos valores mobiliários objeto deste Relatório, mantendo no entanto sua imparcialidade na elaboração de documentos;
- (V) Sua(s) remuneração(ões) é(são) fixa(s) e não está(ão), diretamente ou indiretamente, relacionada(s) à recomendação específica ou atrelada à precificação de quaisquer dos valores mobiliários de emissão da companhia objeto de análise neste Relatório.

RÉGIS CHINCHILA

CNPI EM-426

ANALISTA DE INVESTIMENTOS

+55 11 3165-6042

rchinchila@terrainvestimentos.com.br

