

Principais Bolsas Mundiais

ÁSIA: As bolsas asiáticas fecharam em baixa generalizada nesta sexta-feira, lideradas pelas chinesas, em meio a preocupações renovadas com a atual disputa comercial entre Pequim e Washington.

Os Estados Unidos estão tentando convencer países aliados - como Alemanha, Japão e Itália - a deixar de usar equipamentos de telecomunicações da gigante de tecnologia chinesa Huawei, devido a possíveis riscos à segurança cibernética, segundo reportagem do jornal The Wall Street Journal. A notícia do WSJ vem cerca de uma semana antes de um esperado encontro entre os presidentes dos EUA, Donald Trump, e da China, Xi Jinping, às margens da cúpula de dois dias que o G-20 irá realizar na Argentina a partir do dia 30.

"Sendo realista, o melhor que veremos no G-20 será um acordo entre EUA e China de continuar conversando. A história da tensão comercial já passou do ponto de uma rápida resolução. Esperamos que esse risco continue sendo um fator em 2019 que continuará a pesar no apetite por ativos mais arriscados", avaliou Jasper Lawler, chefe de pesquisa da London Capital Group, em nota a clientes.

EUROPA: Os mercados acionários europeus mostram cautela nesta manhã de sexta-feira, que deve ter menos liquidez por causa do fechamento antecipado dos negócios americanos, após o feriado de Ação de Graças. Há um otimismo em relação ao avanço do Brexit (saída do Reino Unido da União Europeia), mas muitas dúvidas do que pode acontecer até domingo, quando os líderes do bloco comum se encontram para avaliar o esboço do acordo firmado ontem entre os dois lados, depois que a cúpula do governo britânico aprovou o documento na semana passada, não sem proporcionar uma série de renúncias na administração de Theresa May.

A data do divórcio está marcada para o fim de março do ano que vem e, até lá, ainda há muitos trâmites a serem percorridos. Caso os demais 27 membros da UE digam sim ao acordo, o próximo passo é levar o documento para a Câmara dos Comuns - o equivalente à Câmara dos Deputados brasileira - entre os dias 10 e 12 de dezembro. Ontem, a consultoria Eurasia avaliou que a chance de a proposta ser rejeitada subiu de 60% para 75%, já que os legisladores estão profundamente divididos sobre a versão atual do projeto.

Hoje, negociadores da UE se reúnem em Bruxelas para tentar eliminar o último obstáculo antes da cúpula do fim de semana: o território britânico de Gibraltar, que historicamente é reivindicado pela Espanha, um dos membros fundamentais da decisão. O país pediu para que fique claro no documento que decisões sobre o disputado território só serão tomadas bilateralmente com Madri. Ontem o primeiro-ministro espanhol, Pedro Sanchez, disse que vetará a proposta se não houver mudanças nesse sentido.

EUA: Com a sessão reduzida nas bolsas e mercado de Treasuries nos Estados Unidos nesta black friday pós-feriado, a liquidez deve continuar fraca. Os investidores seguem monitorando a disputa comercial entre EUA e China e perspectivas de desaceleração da economia global.

O petróleo mantém tendência de queda e os futuros de Nova York operam em baixa, enquanto as bolsas europeias se recuperam e sobem, após as quedas na véspera, em meio ao euro fraco nesta manhã após dados de atividade da Alemanha e zona do euro aquém do esperado e um otimismo cauteloso em relação ao processo de saída do Reino Unido da União Europeia (Brexit).

ABERTURA DE MERCADO

Bolsas Mundiais	
Índices	Var %
Standard & Poor's Index Fut	-0,25%
Dow Jones Industrial 30 Fut	-0,34%
Londres (Inglaterra) FTSE 100	+0,27%
Frankfurt (Alemanha) DAX	+0,52%
Tóquio (Japão) Nikkei Index	Feriado
Hong Kong - Hang Seng	-0,35%
Shangai Index	-2,49%
Commodities	
	Var %
Petróleo WTI	-2,64%
Ouro	-0,42%
Minério de Ferro 62% - China	-4,61%
Café NY	-1,35%
Milho	+0,00%

SP5Z18 - O contrato futuro do S&P500 testa importante zona de suportes em 2.635/2.625 pontos!

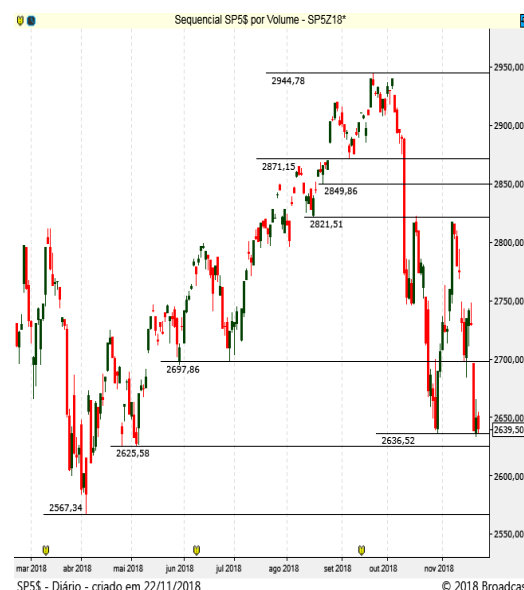

Brasil | ECONOMIA/POLÍTICA

Os investidores devem conhecer o IPCA-15 de novembro, com expectativa de desaceleração ante a alta de 0,58% em outubro, e vão monitorar a agenda do governo de transição, que tem trazido um ânimo moderado aos negócios diante dos desafios na área fiscal dos governos federal, estaduais e municipais. Ontem à tarde, foram bem recebidas no mercado as indicações anunciadas dos economistas Pedro Guimarães para a Caixa, Rubem Novaes, para o Banco do Brasil e Carlos von Doellinger, para o Ipea. Terão pela frente a missão de vender ativos e reduzir despesas, enquanto von Doellinger pretende dar apoio ao Ministério da Economia na formulação de políticas macroeconômicas. Novaes afirmou que braços do BB poderão ser privatizados, num plano em etapas e por meio do mercado de capitais. O presidente eleito, Jair Bolsonaro, informou pelas redes sociais também que um professor da escola militar, o colombiano naturalizado brasileiro Ricardo Velez Rodriguez, será o futuro ministro da Educação. Indicado pela bancada evangélica, Rodriguez defende a Escola sem Partido. Já uma fonte da equipe de transição disse ao Broadcast/Estadão que o futuro ministro da Economia, Paulo Guedes avalia o nome do empresário Salim Mattar, da Localiza, para assumir a secretaria de "privatizações" e já teria indicado também a permanência de Wilson Ferreira à frente da Eletrobras. Bolsonaro, porém, ainda não bateu o martelo.

MERCADO & EXPECTATIVAS/EMPRESAS

ELETROBRAS (ELET) - O mercado deve ficar atento à Eletrobras nesta sexta-feira, com o adiamento do leilão da Amazonas Energia de 27 de novembro para 10 de dezembro. A entrega de propostas pelos interessados em participar do leilão, que ocorreria hoje, passou para o dia 06. A decisão ocorre após sentença judicial da 49ª Vara do Trabalho do Rio de Janeiro, que torna sem efeito a 170ª AGE da Eletrobras, ocorrida em fevereiro e que decidiu pela venda de algumas distribuidoras de energia.

MINERVA (BEEF3) - protocolou o pedido de registro de sua subsidiária Athena Foods junto à autoridade de valores mobiliários do Chile, a Comisión para el Mercado Financiero (CMF). Esse pedido é necessário para a realização da oferta pública inicial de ações da Athena na bolsa de valores de Santiago, a Bolsa de Comercio de Santiago.

BB (BBAS3) - Rubem Novaes, indicado ao BB, diz que privatização é prioridade. Vamos procurar fazer operações que movimentem o mercado de capitais. Orientação da equipe do governo é eficiência, engajamento e privatização no que for possível. Vamos tornar o banco cada vez mais competitivo.

OUTRAS MANCHETES

- BRF aprova empréstimo curto prazo de US\$ 55 mi com Banco do Brasil
- Guararapes aprova transformar Midway em banco múltiplo
- IMC: Grupo Sapore coloca acionistas em desvantagem sobre OPA
- Eucatex aprova emissão R\$ 120 mi em debêntures
- Coluna do Broad: Tivit e banco BMG devem postergar IPOs para 2019
- CPFL RENOVÁVEIS. Preço final na OPA será de R\$ 16,85 por ação.
- USIMINAS. Novo gasômetro deve entrar em operação em 2020.
- ITAÚ. Emissão de cartões virtuais deve crescer 59% neste ano.
- PDG concluiu pagamento de despesas assumidas com grupo de credores.
- MOVIDA emitirá R\$ 525 milhões em debêntures para 2024.
- Guedes insistirá em reforma que leve país a imposto único e quer reduzir carga tributária para 25% em dez anos: Valor
- Maia: Claro que gostaria de continuar na Presidência da Câmara
- Mourão recomenda cautela com China, Mercosul e Israel: Folha

ABERTURA DE MERCADO

Indicadores Financeiros - Brasil

Índices	Var %
Índice Bovespa - Ibovespa	+0,24%
IPCA (IBGE) - outubro	0,45%
Taxa anual Selic	6,50%
Taxa média diária anualizada CDI	6,39%
Rendimento da Poupança	0,3715
CDI Acumulado Mês - outubro	0,5430
Dólar Comercial X Real Brasileiro	3,8070
Euro Comercial X Real Brasileiro	4,3433

Destaques da Ibovespa

BRFS3	R\$ 22,50	6,38%
CMIG4	R\$ 12,22	5,44%
GOLL4	R\$ 22,08	5,04%
SUZB3	R\$ 37,92	4,90%
BTOW3	R\$ 36,08	3,29%
ENBR3	R\$ 13,50	-2,17%
BRAP4	R\$ 33,06	-2,04%
WEGE3	R\$ 17,62	-1,89%
VVAR11	R\$ 14,75	-1,67%
USIM5	R\$ 9,06	-1,63%

IBOV - O índice mostra indefinição com suportes em 86 e 84 mil pontos!



AGENDA ECONÔMICA

BRASIL

Indicadores

08h00 FGV: Sondagem da Indústria (prévia) - Nov

08h00 FGV IPC-S - Nov (3ª Quadrissemana)

09h00 IBGE: IPCA-15 - Nov De 0,03% a 0,31%; mediana de 0,25% Out: 0,58%

10h00 CNI: Índice Nacional de Expectativa do Consumidor (INEC) - Nov

Eventos

08h30 FGV: Seminário sobre perspectivas econômicas e políticas em 2019 Diretor do Banco Central, Reinaldo Le Grazie, fará uma apresentação sobre a conjuntura econômica brasileira e internacional

10h00 Presidente eleito, Jair Bolsonaro, faz exames pré-operatórios no Hospital Albert Einstein, em São Paulo

11h30 BC oferta 13.600 contratos de swap cambial (US\$ 680 milhões) para rolagem dos vencimentos de dezembro. Resultado a partir das 11h50

12h00 BC faz leilão de até R\$ 10 bilhões em operações compromissadas de 3 meses. Resultado a partir das 12h30

14h00 Amazonas Energia: entrega de propostas para leilão

INTERNACIONAL

07h00 Zona do euro IHS Markit: Índice de gerentes de compras (PMI) composto (preliminar) - Nov 56,6 Out: 53,1

PMI industrial 54,4 Out: 52,0

PMI de serviços 55,6 Out: 53,7

10h00 Espanha Vice-presidente do Banco Central Europeu (BCE), Luis de Guindos, faz discurso no Banco da Espanha, em Madri

12h00 México Inegi: Produto Interno Bruto (PIB) - 3º trimestre +2,6% a/a 2º trimestre: +2,6% a/a

12h45 EUA IHS Markit: Índice de gerentes de compras (PMI) composto (preliminar) - Nov 54,3 Out: 54,9

PMI industrial 55,5 Out: 54,8

PMI de serviços 54,3 Out: 55,7

16h00 EUA Bolsas de NY encerram negócios mais cedo devido ao feriado do Dia de Ação de Graças

17h00 Argentina Indec: Balança comercial - Out -US\$ 50 milhões Set: +US\$ 314 milhões

17h00 EUA Mercado de Treasuries fecha mais cedo devido ao feriado do Dia de Ação de Graças

- Japão Feriado mantém mercados fechados

Fontes: Bloomberg/ Reuters/ Broadcast/ CMA/ Infomoney/ Investing

AGENDA SEMANAL ECONÔMICA

Hora	País	Evento	Projeção	Prévia
Domingo, 25 de Novembro de 2018				
A definir	EUR	Cúpula de Líderes da UE		
22:30	JPY	PMI Industrial (Nov)		52,9
Segunda-feira, 26 de Novembro de 2018				
03:00	JPY	Índice de Indicadores Antecedentes	103,9	103,9
07:00	EUR	Avaliação da Situação Atual - Alemanha	105,6	105,9
07:00	EUR	Índice Ifo de Clima de Negócios - Alemanha	102,3	102,8
07:30	GBP	Aprovações de Financiamento Imobiliário Bruto		38,5K
08:00	BRL	Confiança do Consumidor FGV (Nov)		86,1
09:30	BRL	Boletim Focus		
10:00	EUR	Discurso de Coeuré do BCE		
11:30	USD	Índice de Atividade Nacional Fed Chicago (Out)		0,17
12:00	EUR	Discurso de Draghi, Presidente do BCE		
13:30	USD	Índice de Atividade das Empresas Fed Dallas (Nov)	25	29,4
14:30	USD	Leilão Americano Bill a 3 e 6 meses	2,35% e 2,46%	
16:00	USD	Leilão Americano Note a 2 anos		2,88%
16:30	GBP	Discurso de Carney, Gov do BoE		
21:50	JPY	Preço de Serviço Corporativo (CSPJ) (Anual)	1,20%	1,20%
Terça-feira, 27 de Novembro de 2018				
03:00	JPY	IPC-núcleo do Banco do Japão (Anual)		0,50%
A definir	USD	Reunião da OPEP		
09:00	GBP	Pesquisa CBI de Varejo e Distribuição (Nov)	20	5
10:30	BRL	Transações Correntes (USD) (Out)		0,03B
10:30	BRL	Investimento Estrangeiro Direto (USD) (Out)	7,00B	7,83B
11:30	USD	Discurso de Clarida, Membro do FOMC		
11:55	USD	Índice Redbook (Mensal)		0,20%
12:00	USD	Índice de Preços de Imóveis (Anual) (Set)		6,10%
12:00	USD	Índice de Preços de Imóveis (Mensal) (Set)	0,40%	0,30%
12:00	USD	Índice de Preços de Imóveis (Set)		266
12:00	USD	Preços de Imóveis S&P/CS Composto-20 (s.a.s.) (Mensal) (Set)	0,40%	0,30%
13:00	USD	Confiança do Consumidor CB (Nov)	136,2	137,9
13:30	USD	Subíndice de Receita com Serviços Fed Dallas (Nov)		19,4
13:30	USD	Perspectiva do Setor de Serviços de Texas (Nov)		14,1
14:30	USD	Leilão Americano Bill a 4 e 8 semanas	2,20% e 2,30%	
16:00	USD	Leilão Americano Note a 5 anos		3,00%
17:30	USD	Discurso de Evans, Presidente do Fed de Chicago		
17:30	USD	Discurso de Bostic, membro do FOMC		
17:30	USD	Discurso de George, membro do FOMC		
19:30	USD	Estoques de Petróleo Bruto Semanal API		-1,545M
22:01	GBP	Índice BRC de Preços Praticados no Varejo (Anual)		-0,20%
Quarta-feira, 28 de Novembro de 2018				
A definir	GBP	Relatório de Estabilidade Financeira do BoE		
05:00	EUR	Clima do Consumidor GfK - Alemanha (Dez)	10,5	10,6
07:00	EUR	Massa Monetária - Agregado M3 (Anual) (Out)	3,50%	3,50%
07:00	EUR	Empréstimos ao Setor Privado (Anual)		3,10%
08:40	EUR	Leilão Alemão Bund a 10 anos		0,42%
10:00	USD	Juros de Hipotecas de 30 anos MBA		5,16%
10:00	USD	Pedidos de Hipotecas MBA (Semanal)		-0,10%
10:00	USD	Índice de Compras MBA		227,7
10:00	USD	Índice do Mercado Hipotecário		316,4
10:00	USD	Pedidos de Refinanciamento Hipotecário		783,7
10:30	BRL	Empréstimos Bancários (Mensal) (Out)		5,70%
11:30	USD	Núcleo de Preços PCE	1,60%	1,60%
11:30	USD	Lucros Corporativos (Trimestral) (Q3)		2,10%
11:30	USD	PIB (Trimestral) (Q3)	3,60%	3,50%
11:30	USD	Índice de Preços do PIB (Trimestral) (Q3)		1,40%
11:30	USD	Balança Comercial de Bens (Out)	-77,00B	-76,25B
11:30	USD	Preços do PCE	1,60%	2,00%
11:30	USD	Gasto dos Consumidores (Q3)		4,00%
11:30	USD	Estoques no Atacado (Mensal) (Out)	0,30%	0,40%
12:30	BRL	Fluxo Cambial Estrangeiro		-1,151B
13:00	USD	Vendas de Casas Novas (Mensal) (Out)	2,20%	-5,50%
13:00	USD	Venda de Casas Novas (Out)	578K	553K
13:00	USD	Índice de Manufatura Fed Richmond (Nov)	16	15
13:00	USD	Índice de Embarques do Setor Industrial Richmond (Nov)		7
13:00	USD	Índice do Setor de Serviços Richmond (Nov)		-1
13:30	USD	Estoques de Petróleo Bruto		4,851M
13:30	USD	Importações de Petróleo Bruto		0,183M
13:30	USD	Estoques de Petróleo em Cushing		-0,116M
13:30	USD	Produção de Combustível Destilado		0,208M
13:30	USD	Relatório Semanal EIA de Estoques de Destilados		-0,077M
13:30	USD	Produção de Gasolina		-0,020M
13:30	USD	Estoques de Óleo para Aquecimento		1,162M
13:30	USD	Estoques de Gasolina	-0,198M	-1,295M

Hora	País	Evento	Projeção	Prévia
Quarta-feira, 28 de Novembro de 2018				
15:00	USD	Discurso de Powell, membro do FOMC		
16:00	USD	Leilão Americano Note a 7 anos		3,07%
21:50	JPY	Vendas no Varejo (Anual) (Out)	2,60%	2,20%
23:30	JPY	Discurso de Masai, Membro do Conselho do BoJ		
Quinta-feira, 29 de Novembro de 2018				
06:55	EUR	Varição no Desemprego - Alemanha (Nov)		-10K -11K
06:55	EUR	Taxa de Desemprego - Alemanha (Nov)	5,10%	5,10%
06:55	EUR	Taxa de Desemprego - Alemanha (Nov)		2,292M
06:55	EUR	Taxa de Desemprego (sem ajuste sazonal) - Alemanha (Nov)		2,204M
07:30	GBP	Crédito ao Consumidor BoE (Out)	1,200B	0,785B
07:30	GBP	Massa Monetária - Agregado M4 (Mensal) (Out)		-0,30%
07:30	GBP	Aprovações de Hipotecas (Out)	65,00K	65,27K
07:30	GBP	Empréstimos Hipotecários (Out)		3,89B
07:30	GBP	Empréstimos Líquidos a Indivíduos		4,7B
08:00	BRL	IGP-M (Mensal) (Nov)		0,90%
08:00	EUR	Confiança de Empresas e Consumidores (Pesquisa) (Nov)	110	109,8
08:00	EUR	Clima de Negócios (Nov)	1,14	1,01
08:00	EUR	Confiança do Consumidor (Nov)	-2,7	-3,9
08:00	EUR	Expectativas de Inflação ao Consumidor (Nov)		21,6
08:00	EUR	Expectativas de Preço de Venda (Nov)		9,5
08:00	EUR	Confiança nos Serviços (Nov)		13,6
08:00	EUR	Confiança Industrial (Nov)	3,8	3
09:00	BRL	Taxa de Desemprego		11,90%
10:00	BRL	Reunião do CMN		
11:00	EUR	IPC - Alemanha (Mensal) (Nov)	0,20%	0,20%
11:00	EUR	IPC - Alemanha (Anual) (Nov)	2,40%	2,50%
11:00	EUR	IPC Harmonizado - Alemanha (Anual) (Nov)	2,30%	2,40%
11:00	EUR	IPC Harmonizado - Alemanha (Mensal) (Nov)	0,20%	0,10%
11:30	USD	Pedidos Contínuos por Seguro-Desemprego		1,668K
11:30	USD	Núcleo do Índice de Preços PCE (Mensal) (Out)	0,20%	0,20%
11:30	USD	Pedidos Iniciais por Seguro-Desemprego		224K
11:30	USD	PCE Deflator (Anual)	2,10%	2,00%
11:30	USD	Renda Pessoal (Mensal) (Out)	0,40%	0,20%
11:30	USD	Consumo Pessoal Real (Mensal) (Out)		0,30%
13:00	USD	Vendas Pendentes de Moradias (Mensal) (Out)	0,80%	0,50%
13:00	USD	Vendas Pendentes de Moradias (Out)		104,6
13:30	USD	Estoque de Gás Natural		-134B
A definir	USD	Despesas de Consumo Pessoal (PCE) - Fed Dallas (Out)		1,40%
17:00	USD	Discurso de Evans, Presidente do Fed de Chicago		
17:00	USD	Atas da Reunião do FOMC		
21:30	JPY	Proporção de Ofertas de Emprego (Out)	1,65	1,64
21:30	JPY	IPC-núcleo - Tóquio (Anual) (Nov)	1,00%	1,00%
21:30	JPY	IPC - Tóquio (Anual) (Nov)	1,10%	1,50%
21:30	JPY	Taxa de Desemprego (Out)	2,30%	2,30%
21:50	JPY	Produção Industrial (Mensal) (Out)	1,20%	-0,40%
21:50	JPY	Produção Industrial Projeção 1 (Mensal) (Nov)		6,00%
21:50	JPY	Produção Industrial Projeção 2 (Mensal) (Dez)		-0,80%
22:01	GBP	Confiança do Consumidor GfK (Nov)	-10	-10
23:00	CNY	PMI Industrial (Nov)	50,6	50,2
23:00	CNY	PMI não-manufatura (Nov)		53,9
Sexta-feira, 30 de Novembro de 2018				
03:00	JPY	Encomendas de Construção (Anual) (Out)		1,00%
03:00	JPY	Índice da Confiança Entre as Famílias (Nov)		43
03:00	JPY	Construção de Novas Casas (Anual) (Out)	0,30%	-1,50%
05:00	GBP	Índice Nationwide de Preços dos Imóveis (Anual) (Nov)		1,60%
05:00	GBP	Índice de Preços de Imóveis Nationwide (Mensal) (Nov)		0,00%
05:00	EUR	Preços de Bens Importados - Alemanha (Mensal) (Out)	0,30%	0,40%
05:00	EUR	Preços de Bens Importados - Alemanha (Anual) (Out)	4,60%	4,40%
05:00	EUR	Vendas no Varejo - Alemanha (Anual) (Out)		-2,60%
05:00	EUR	Vendas no Varejo - Alemanha (Mensal) (Out)	0,50%	0,10%
08:00	EUR	IPC-núcleo (Anual)		1,10%
08:00	EUR	IPC (Anual) (Nov)	2,10%	2,20%
08:00	EUR	Taxa de Desemprego (Out)		8,10%
09:00	BRL	PIB (Anual) (Q3)		1,00%
09:00	BRL	PIB (Trimestral) (Q3)		0,20%
10:30	BRL	Relação Dívida/PIB (Out)		52,20%
10:30	BRL	Balanço Orçamentário (Out)	-61,800B	-39,173B
10:30	BRL	Superávit Orçamentário (Out)	-22,700B	-24,621B
12:00	USD	Discurso de Williams, membro do FOMC		
12:45	USD	PMI de Chicago (Nov)	59	58,4
16:00	USD	Contagem de Sondas Baker Hughes		
16:00	USD	U.S. Baker Hughes Total Rig Count		1,079

DISCLAIMER

Este relatório foi desenvolvido pelo Analista da Terra Investimentos. Trata-se de material de uso exclusivo da companhia e de seus clientes, não podendo ser publicado ou redistribuído sem prévia autorização escrita.

O presente relatório não deve ser considerado de forma isolada. Neste sentido, não só outras informações financeiras, mas também condições macroeconômicas devem ser consideradas pelo investidor. Ainda que baseadas em perspectivas e estudos extensos da nossa equipe de análise, os preços, opiniões e projeções do presente relatório podem ser alteradas. Não obstante, a Terra Investimentos não assume nenhuma responsabilidade em comunicar quaisquer destas alterações para as partes interessadas.

A Terra Investimentos não deve, de maneira nenhuma, ser responsabilizada por ganhos ou perdas financeiras de clientes decorrentes de decisões tomadas com base neste relatório.

DECLARAÇÕES DO(S) ANALISTA(S)

Sem prejuízo do disclaimer acima e em conformidade com as disposições do Artigo 21 da Instrução CVM nº 598, de 3 de maio de 2018, o(s) analista(s) de investimentos responsável(is) pela elaboração deste relatório declara(m) ainda que:

(I) É (são) certificado (s) e credenciados pela APIMEC;

(II) As análises e recomendações refletem única e exclusivamente suas opiniões pessoais, às quais foram realizadas de forma independente e autônoma, inclusive em relação à Terra Investimentos;

(III) Assim como seu(s) cônjuge(s) ou companheiro(s), pode(m) ser titular(es), diretamente ou indiretamente, de ações e/ou outros valores mobiliários de emissão da companhia objeto da análise deste Relatório, mantendo no entanto sua imparcialidade na elaboração de documentos;

(IV) Assim como seu(s) cônjuge(s) ou companheiro(s), pode(m) estar direta ou indiretamente, envolvido(s) na aquisição, alienação ou intermediação dos valores mobiliários objeto deste Relatório, mantendo no entanto sua imparcialidade na elaboração de documentos;

(V) Sua(s) remuneração(ões) é(são) fixa(s) e não está(ão), diretamente ou indiretamente, relacionada(s) à recomendação específica ou atrelada à precificação de quaisquer dos valores mobiliários de emissão da companhia objeto de análise neste Relatório.

RÉGIS CHINCHILA

CNPI EM-426

ANALISTA DE INVESTIMENTOS

+55 11 3165-6042

rchinchila@terrainvestimentos.com.br

