

Principais Bolsas Mundiais

ÁSIA: As bolsas na Ásia fecharam em queda, acompanhando o cenário de queda nos preços do petróleo. Na China, os investidores observam de perto a guerra comercial EUA-China. O Shanghai registrou perdas de 0,85%, enquanto o composto de Shenzhen recuou 0,40%. O índice de Hang Seng de Hong Kong caiu 0,54%.

O país informou que a produção industrial de outubro foi 5,9% maior do que há um ano, acima das expectativas. O investimento em ativos fixos em outubro também ficou acima das expectativas, com alta de 5,7% em relação ao ano anterior. As vendas no varejo de outubro, no entanto, ficaram abaixo das expectativas, com um aumento de 8,6% em relação ao ano anterior.

No Japão, no entanto, as ações resistiram à queda geral do dia. O índice Nikkei subiu 0,16%, enquanto o índice Topix, mais amplo, subiu 0,17%.

Os movimentos nos mercados vieram depois que os preços do petróleo caíram mais de 7% na terça-feira, estendendo sua série de derrotas para 12 sessões consecutivas, depois que Trump disse que esperava que a OPEP não cortasse a produção de petróleo para elevar os preços. O ministro da Energia da Arábia Saudita, Khalid al-Falih, disse na segunda-feira que a OPEP concordou que há uma necessidade de cortar o fornecimento de petróleo no próximo ano em cerca de 1 milhão de barris por dia em relação aos níveis de outubro.

EUROPA: As bolsas europeias abriram em baixa, depois que a Itália desafiou o apelo da União Europeia para rever suas metas de gastos e os preços do petróleo continuam a recuar.

Os investidores estão atentos aos preços do petróleo, depois que o petróleo bruto despencou 7% na sessão anterior, devido aos temores de excesso de oferta e enfraquecimento da demanda global. O setor de petróleo e gás e mineradores caem 1,9% e 2,1%, respectivamente. As mineradoras têm um dia de baixa: Anglo American cai 2,5%, Antofagasta cai 3,7%, BHP recua 3,1% e Rio Tinto opera em baixa de 3,4%.

O governo italiano manteve sua meta de déficit de 2,4% do PIB em 2019 nesta quarta-feira, desafiando o pedido da União Europeia para que Roma revisasse metas fiscais.

O Brexit provavelmente será outra área em foco para os investidores nesta quarta-feira, após notícias de um importante avanço entre a Grã-Bretanha e a UE. Negociadores de ambos os lados concordaram com um acordo preliminar na terça-feira. A primeira-ministra britânica Theresa May se encontrará com os membros do gabinete britânico na quarta-feira numa tentativa de colocar seus ministros ao seu lado.

A economia da Alemanha pisou com força no freio no terceiro trimestre, com as fabricantes de automóveis lutando para se adaptarem ao novo protocolo de testes de emissões de poluentes e as disputas sobre as regras comerciais, minando as exportações. A potência econômica da Europa registrou seu pior desempenho em cinco anos e meio, PIB recuou 0,2% no trimestre, o que se traduz em uma taxa anualizada de -0,8%.

EUA: Os futuros de ações dos EUA recuam na manhã desta quarta-feira, não conseguindo recuperar o equilíbrio após sofrerem perdas acentuadas na sessão anterior.

O S & P 500 segue para a sua quarta queda consecutiva, pesada pelo setor de energia, o setor com pior desempenho, com os preços do petróleo caindo para seus níveis mais baixos em um ano.

O índice Dow Jones caiu 602 pontos na segunda-feira, com as ações da Apple despencando devido às expectativas de desaceleração nas vendas do iPhone, depois que a Lumentum Holdings, um de seus principais fornecedores, disse em comunicado que um de seus maiores clientes solicitou à empresa uma redução das remessas de seus produtos. Isso levou o Goldman Sachs a cortar suas estimativas sobre as vendas do iPhone e o JP Morgan rebaixar as ações da Lumentum, o que pode gerar mais volatilidade à frente da tecnologia.

ABERTURA DE MERCADO

Bolsas Mundiais	
Índices	Var %
Standard & Poor's Index Fut	-0,38%
Dow Jones Industrial 30 Fut	-0,30%
Londres (Inglaterra) FTSE 100	-0,63%
Frankfurt (Alemanha) DAX	-0,71%
Tóquio (Japão) Nikkei Index	+0,16%
Hong Kong - Hang Seng	-0,54%
Shanghai Index	-0,85%
Commodities	
	Var %
Petróleo WTI	+0,97%
Ouro	-0,07%
Minério de Ferro 62% - China	-0,78%
Café NY	+0,27%
Milho	+0,16%

SP5Z18 - O contrato futuro do S&P500 voltou a mostrar queda e afastando-se da resistência em 2.820 pontos!

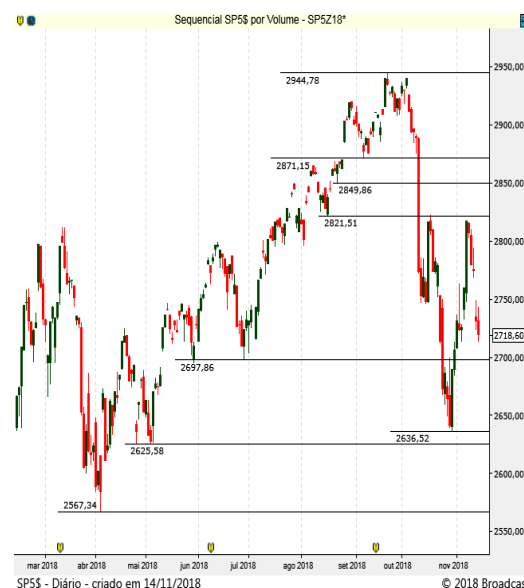

Brasil | ECONOMIA/POLÍTICA

Uma postura mais defensiva pode prevalecer nos negócios locais nesta quarta-feira, véspera de feriado do Dia da Proclamação da República, diante do tom negativo das praças internacionais.

O cenário é de falta de clareza com relação ao andamento da reforma da Previdência e outros planos do futuro governo de Jair Bolsonaro, além da dificuldade de articulação com o Congresso. O presidente eleito tomará hoje café da manhã com o presidente da Câmara, Rodrigo Maia, em Brasília, para tentar desfazer o mal-estar após ele ter cancelado o encontro que teria com Maia ontem. Segundo apurou o Broadcast, Bolsonaro deve dizer a Maia que o governo não pretende interferir na sucessão do Congresso. Também ontem, o futuro ministro da Economia, Paulo Guedes, se encontrou com Maia e também com o presidente do Senado, Eunício Oliveira (MDB-CE), que mudou sua postura em relação à reforma da Previdência. Eunício sinalizou que há possibilidade de avançar com a reforma ainda neste ano, contrariando o que havia dito na semana passada. O mercado está ansioso ainda para saber se o Congresso irá avançar com o projeto de autonomia do Banco Central, atualmente em tramitação na Câmara, e que seria um fator decisivo para a permanência de Ilan Goldfajn na presidência do BC em 2019.

MERCADO & EXPECTATIVAS/EMPRESAS

BR MALLS (BRML3) – maior operadora de shopping centers do País, encerrou o 3T18 com lucro líquido ajustado de R\$ 123,439 milhões. O montante é 12,1% maior do que o registrado em 2017. O Ebitda ajustado somou R\$ 222,868 milhões, crescimento de 7,7% na mesma base de comparação. A margem Ebitda ajustado cresceu 7 pontos percentuais, para 71,2%.

JBS (JBSS3) – registrou um prejuízo contábil, atribuído a participação dos controladores, de R\$ 133,490 milhões no 3T18, revertendo um lucro líquido de R\$ 323,047 registrado em 2017. O Ebitda ajustado atingiu R\$ 4,4 bilhões, cifra 2,6% superior ante 2017. Segundo a empresa, esse foi o maior Ebitda já registrado pela empresa. A margem Ebitda encerrou em 9%, ante 10,5% 2017.

OUTRAS MANCHETES

- Banco do Brasil: É improvável que o atual presidente do banco, Marcelo Labuto, continue no cargo; Bloomberg;
- Bradesco: CEO Lazari diz que banco elevará os empréstimos em ao menos 10%;
- Oi: aumenta prejuízo para R\$ 1,336 Bilhão no 3T18 ;
- Minerva diz que não recebeu proposta do Fosun para a Athena;
- Brasil Brokers: Prejuízo líquido 3T R\$ 13,0 mi;
- ELETROBRAS mudou data de entrega de propostas para Amazonas Energia, do dia 21 para 23. Não houve mudança no cronograma do leilão, dia 27;
- COPEL aprovou programa de investimentos de R\$ 1,967 bilhão para 2019;
- COMGÁS esclareceu que valor de R\$ 1 bilhão devido à Petrobras será pago ao longo deste 4TR1;
- EVEN. Prejuízo caiu 51,6% no 3TRI, para R\$ 12,360 milhões;
- GAFISA. Moody's rebaixou rating de B3 para CAA1, com perspectiva negativa;
- ROSSI registrou prejuízo de R\$ 158,3 milhões no 3TRI, número 1,5% ante 2017;
- MRV Grupo de apoio conselho do FGTS aprovou suplementação de R\$ 500 mi;
- TIM BRASIL deve preservar plano estratégico, apesar de mudanças na Tel. Itália;
- MARISA LOJAS fechou o 3TRI com prejuízo de R\$ 53,1 milhões, piora de 5,1%;
- TRIUNFO teve prejuízo líquido de R\$ 56,5 milhões, 77,8% menor no 3TRI;
- TOTVS. Lucro líquido ajustado subiu 83,5% no 3TRI, para R\$ 39,499 milhões;
- SLC AGRÍCOLA. Lucro líquido caiu 49,5% no 3TRI, para R\$ 35,587 milhões;
- HAPVIDA. Lucro somou R\$ 190,2 milhões, alta de 22,5% no 3TRI;
- GP INVESTMENTS reverteu lucro e teve prejuízo de US\$ 40,8 milhões no 3TRI.

ABERTURA DE MERCADO

Indicadores Financeiros - Brasil

Índices	Var %
Índice Bovespa - Ibovespa	-0,71%
IPCA (IBGE) - setembro	0,09%
Taxa anual Selic	6,50%
Taxa média diária anualizada CDI	6,39%
Rendimento da Poupança	0,3715
CDI Acumulado Mês - outubro	0,5430
Dólar Comercial X Real Brasileiro	3,8320
Euro Comercial X Real Brasileiro	4,3140

Destaques da Ibovespa

SUZB3	R\$ 36,31	6,17%
ENBR3	R\$ 14,16	2,98%
LREN3	R\$ 37,30	2,61%
VALE3	R\$ 56,27	2,59%
RADL3	R\$ 66,90	2,08%

PETR3	R\$ 26,70	-4,61%
TIMP3	R\$ 11,33	-4,55%
PETR4	R\$ 24,24	-4,30%
KROT3	R\$ 10,28	-3,11%
USIM5	R\$ 9,41	-2,99%

IBOV – O índice mostra realização, mas ainda dentro da tendência de alta!



AGENDA ECONÔMICA

BRASIL

Indicadores

08h00 FGV: IGP-10 - Nov De -0,28% a +0,01%; mediana negativa 0,14% Out: 1,43%

09h00 IBGE: Pesquisa Mensal de Serviços - Set De -3,10% a +2,30%; mediana de +1,00,% Ago: +1,2%

12h30 BC: fluxo cambial até 9 de novembro

15h00 Fiesp/Ciesp: Índice de Nível de Emprego - Out

Eventos

11h30 BC faz leilão de 13.600 contratos de swap cambial (US\$ 680 milhões) para rolagem com vencimento em dezembro. Resultado a partir das 11h50

11h30 Tesouro faz leilão de Letras do Tesouro Nacional (LTN) e Notas do Tesouro Nacional da série F (NTN-F) . Resultados a partir das 12h15

14h00 Ex-presidente Luiz Inácio Lula da Silva presta depoimento para a juíza Gabriela Hardt, no âmbito do processo do sítio de Atibaia, no interior de São Paulo

- Presidente eleito Jair Bolsonaro se reúne com o presidente da Câmara, Rodrigo Maia, em um café da manhã. Também poderá se encontrar com pelo menos 18 governadores eleitos ou reeleitos

- Presidente Michel Temer participa, em Campinas (SP), da inauguração da primeira etapa do Projeto Sirius, a nova fonte de luz síncrotron brasileira

Horário Balanço Período

Antes da abertura Caixa 3º tri

Após o fechamento Cemig 3º tri

Após o fechamento Cesp 3º tri

INTERNACIONAL

07h00 França Agência Internacional de Energia (AIE) divulga relatório mensal sobre o mercado de petróleo

07h30 Portugal INE: Produto Interno Bruto (PIB) - 3º TRI (preliminar) +0,6% t/t; +2,4% a/a 2º trimestre: +0,55 t/t; +2,3% a/a

07h30 Reino Unido ONS: Índice de preços ao consumidor (CPI) - Out +0,15% m/m; +2,5% a/a Set: +0,1% m/m; +2,4% a/a / Núcleo do CPI +1,9% a/a Set: estável m/m; +1,9% a/a

08h00 Zona do euro Eurostat: Produção industrial - Set +0,2% m/m; +1,7% a/a Ago: +1,0% m/m; +0,9% a/a

08h00 Zona do euro Eurostat: Produto Interno Bruto (PIB) (2ª estimativa) - 3º trimestre -0,2% t/t; +0,3% a/a 2º trimestre: +0,4% t/t; +2,2% a/a

10h00 Reino Unido Primeira-ministra do britânica, Theresa May, responde a perguntas no Parlamento, em Londres

11h30 EUA Deptº do Trabalho: Índice de preços ao consumidor (CPI) - Out +0,3% m/m; +2,5% a/a Set: +0,1% m/m; +2,3% a/a

Núcleo do CPI +0,2% m/m; +2,2% a/a Set: +0,1% m/m; 2,2% a/a

12h00 Reino Unido Gabinete da primeira-ministra britânica, Theresa May, se reúne para avaliar esboço de acordo com a União Europeia para o Brexit

13h00 EUA Diretor do Fed Randal Quarles (vota) participa de sabatina no Comitê de Serviços Financeiros da Câmara dos Representantes sobre supervisão e regulação financeira

19h30 EUA API: Estoques de petróleo - semana até 09/11 +2,9 milhões Semana anterior: +7,8 milhões de barris / Estoques de gasolina Semana anterior: -1,2 milhão de barris / Estoques de destilados Semana anterior: -3,6 milhões de barris

20h00 EUA Presidente do Fed, Jerome Powell, e presidente do Fed de Dallas, Robert Kaplan (não vota), participam de evento sobre a economia americana e a economia global em Dallas, Texas, com sessão de perguntas e respostas

23h30 China NBS: Índice de preços de moradias - Out +8,0% Set: +7,9% a/a

- EUA Comissária de Comércio da UE, Cecilia Malmstrom, se reúne com o representante comercial, Robert Lighthizer, em Washington, onde estão previstas discussões sobre acordo comercial

Fontes: Bloomberg/ Reuters/ Broadcast/ CMA/ Infomoney/ Investing

AGENDA SEMANAL ECONÔMICA

Hora	País	Evento	Projeção	Prévia
Domingo, 11 de Novembro de 2018				
21:50	JPY	Índice de Preços de Bens Corporativos (CGPI) (Mensal) (Out)	0,10%	0,30%
21:50	JPY	CGPI (Anual) (Out)	2,70%	3,00%
Segunda-feira, 12 de Novembro de 2018				
04:00	JPY	Encomendas de Ferramenta Mecânica (Anual)		2,80%
09:30	BRL	Boletim Focus		
A definir	USD	Pesquisa Fed com Principais Bancos de Empréstimos		
Terça-feira, 13 de Novembro de 2018				
01:35	JPY	Leilão JGB a 30 anos		0,90%
05:00	EUR	IPC - Alemanha (Mensal) (Out)	0,20%	0,20%
05:00	EUR	IPC - Alemanha (Anual) (Out)	2,50%	2,50%
05:00	EUR	IPC Harmonizado - Alemanha (Mensal) (Out)	0,10%	0,10%
05:00	EUR	IPC Harmonizado - Alemanha (Anual) (Out)	2,40%	2,40%
A definir	CNY	Crescimento dos Empréstimos (Anual)	13,30%	13,20%
07:30	GBP	Varição no Número de Desempregados (Out)		18,5K
07:30	GBP	Varição no Emprego 3M/3M (Mensal)		-5,0K
07:30	GBP	Taxa de Desemprego (Set)	4,00%	4,00%
08:00	EUR	Índice ZEW de Condições Atuais - Alemanha (Nov)	65	70,1
08:00	EUR	Percepção Econômica ZEW - Alemanha (Nov)	-25	-24,7
A definir	EUR	Encontro do Eurogrupo		
08:00	EUR	Percepção Econômica ZEW		-19,4
09:00	USD	Otimismo entre Pequenas Empresas NFIB (Out)		107,9
09:00	BRL	Vendas no Varejo (Anual) (Set)	1,50%	4,10%
09:00	BRL	Vendas no Varejo (Mensal) (Set)	0,30%	1,30%
09:20	USD	Relatório Mensal da OPEP		
14:30	USD	Leilão Americano Bill a 3 meses		2,32%
14:30	USD	Leilão Americano Bill a 4 semanas		2,20%
14:30	USD	Leilão Americano Bill a 6 meses		2,45%
14:30	USD	Leilão Americano Bill a 8 semanas		2,24%
17:00	USD	Balanco Orçamentário Federal (Out)	107,5B	119,0B
21:50	JPY	PIB (Trimestral) (Q3)	-0,30%	0,70%
21:50	JPY	PIB (Anual) (Q3)	-1,00%	3,00%
21:50	JPY	PIB Gastos de Capital (Trimestral) (Q3)	0,60%	3,10%
21:50	JPY	PIB - Demanda Externa (Trimestral) (Q3)	-0,10%	-0,10%
21:50	JPY	Índice de Preços do PIB (Anual)		0,10%
21:50	JPY	PIB - Consumo Privado (Trimestral) (Q3)	-0,20%	0,70%
Quarta-feira, 14 de Novembro de 2018				
00:00	CNY	Investimento em Ativos Fixos (Anual) (Out)	5,50%	5,40%
00:00	CNY	Produção Industrial (Anual) (Out)	5,70%	5,80%
00:00	CNY	Vendas no Varejo (Anual) (Out)	9,10%	9,20%
00:00	CNY	Taxa de Desemprego - China	4,90%	
02:30	JPY	Utilização da Capacidade Instalada (Mensal) (Set)		2,20%
02:30	JPY	Produção Industrial (Mensal) (Set)	-1,10%	-1,10%
02:30	JPY	Índice de Atividade da Indústria Terciária (Mensal)		0,50%
05:00	EUR	PIB - Alemanha (Anual) (Q3)	1,20%	2,30%
05:00	EUR	PIB - Alemanha (Trimestral) (Q3)	-0,10%	0,50%
A definir	CNY	Investimento Estrangeiro Direto		2,90%
07:00	USD	Relatório Mensal da IEA		
07:30	GBP	IPC-núcleo (Anual) (Out)	2,00%	1,90%
07:30	GBP	Núcleo do IPP - Produtos Acabados (Mensal) (Out)	0,20%	0,10%
07:30	GBP	Núcleo do IPP - Produtos Acabados (Anual) (Out)	2,40%	2,40%
07:30	GBP	Núcleo do Índice de Preços no Varejo (Anual) (Out)		3,30%
07:30	GBP	Núcleo do Índice de Preços no Varejo (Mensal) (Out)		0,90%
07:30	GBP	IPC (Mensal) (Out)	0,20%	0,10%
07:30	GBP	IPC (Anual) (Out)	2,50%	2,40%
07:30	GBP	Índice de Preços de Imóveis (Anual)		3,20%
07:30	GBP	IPP Bens Intermediários (Mensal) (Out)	0,60%	1,30%
07:30	GBP	IPP Bens Intermediários (Anual) (Out)	9,60%	10,30%
07:30	GBP	IPP Produtos Acabados (Mensal) (Out)	0,20%	0,40%
07:30	GBP	IPP Produtos Acabados (Anual) (Out)	3,10%	3,10%
07:30	GBP	Índice de Preços no Varejo (RPI) (Anual) (Out)	3,40%	3,30%
07:30	GBP	Índice de Preços no Varejo (RPI) (Mensal) (Out)	0,20%	0,90%
08:00	EUR	Varição no Emprego (Trimestral) (Q3)		0,40%
08:00	EUR	Varição no Emprego (Anual) (Q3)		1,50%
A definir	EUR	Reunião de Ministros das Finanças da Zona do Euro		
08:00	EUR	PIB (Trimestral) (Q3)	0,20%	0,20%
08:00	EUR	PIB (Anual) (Q3)	1,70%	1,70%
08:00	EUR	Produção Industrial (Anual) (Set)	0,30%	0,90%
08:00	EUR	Produção Industrial (Mensal) (Set)	-0,30%	1,00%
10:00	USD	Juros de Hipotecas de 30 anos MBA		5,15%
10:00	USD	Pedidos de Hipotecas MBA (Semanal)		-4,00%
10:00	USD	Índice de Compras MBA		213,6
10:00	USD	Índice do Mercado Hipotecário		316,2
10:00	USD	Pedidos de Refinanciamento Hipotecário		861,8
11:30	USD	IPC-núcleo (Anual) (Out)	2,20%	2,20%
11:30	USD	IPC-núcleo (Mensal) (Out)	0,20%	0,10%
11:30	USD	IPC-núcleo (Out)		258,44
11:30	USD	IPC (Mensal) (Out)	0,30%	0,10%
11:30	USD	IPC (Anual) (Out)	2,50%	2,30%

Hora	País	Evento	Projeção	Prévia
Quarta-feira, 14 de Novembro de 2018				
11:30	USD	IPC (sem ajuste sazonal) (Out)	252,69	252,44
11:30	USD	Rendimento Real (Mensal) (Out)	0,20%	0,20%
11:55	USD	Índice Redbook (Anual)		6,10%
11:55	USD	Índice Redbook (Mensal)		0,10%
12:00	USD	Discurso de Quarles, membro do FOMC		
12:30	BRL	Fluxo Cambial Estrangeiro		-0,930B
13:30	USD	Estoque de Petróleo Bruto		5,783M
13:30	USD	Importações de Petróleo Bruto		0,275M
13:30	USD	Estoque de Petróleo em Cushing		2,419M
13:30	USD	Produção de Combustível Destilado		-0,020M
13:30	USD	Relatório Semanal EIA de Estoques de Destilados	-2,629M	-3,465M
13:30	USD	Produção de Gasolina		-0,650M
13:30	USD	Estoque de Óleo para Aquecimento		-0,178M
13:30	USD	Estoque de Gasolina		1,852M
14:00	USD	IPC - Cleveland (Mensal) (Out)		0,20%
19:30	USD	Estoque de Petróleo Bruto Semanal API		7,830M
21:05	USD	Discurso de Powell, Presidente do Fed		
21:50	JPY	Compra de Títulos Estrangeiros		-167,3B
21:50	JPY	Investimentos Estrangeiros em Ações Japonesas		107,6B
23:30	CNY	Preços de Imóveis (Anual) (Out)		7,90%
Quinta-feira, 15 de Novembro de 2018				
Todo o dia		Brasil - Proclamação da República		
07:30	GBP	Núcleo de Vendas no Varejo (Mensal) (Out)	0,20%	-0,80%
07:30	GBP	Núcleo de Vendas no Varejo (Anual) (Out)	3,30%	3,20%
07:30	GBP	Vendas no Varejo (Anual) (Out)	2,80%	3,00%
07:30	GBP	Vendas no Varejo (Mensal) (Out)	0,20%	-0,80%
08:00	EUR	Balança Comercial (Set)		11,7B
11:30	USD	Pedidos Contínuos por Seguro-Desemprego		1,623K
11:30	USD	Núcleo de Vendas no Varejo (Mensal) (Out)	0,50%	-0,10%
11:30	USD	Preços de Bens Exportados (Mensal) (Out)	0,10%	-0,20%
11:30	USD	Preços de Bens Importados (Mensal) (Out)	0,10%	0,50%
11:30	USD	Pedidos Iniciais por Seguro-Desemprego		215K
11:30	USD	Média de Pedidos de Seguro-Desemprego (4 Semanas)		213,75K
11:30	USD	Índice Empire State de Atividade Industrial (Nov)	20	21,1
11:30	USD	Índice de Atividade Industrial Fed Filadélfia (Nov)	21	22,2
11:30	USD	Índice de Condições Empresariais do Fed Filadélfia (Nov)		33,8
11:30	USD	Índice CAPEX Fed Filadélfia (Nov)		25,2
11:30	USD	Relatório de Empregos Fed Filadélfia (Nov)		19,5
11:30	USD	Medida de Novos Pedidos Fed Filadélfia (Nov)		19,3
11:30	USD	Preços Pagos Fed Filadélfia (Nov)		38,2
11:30	USD	Projeções de Vendas no Varejo (Mensal) (Out)	0,30%	0,50%
11:30	USD	Vendas no Varejo (Mensal) (Out)	0,50%	0,10%
11:30	USD	Vendas no Varejo, excl. gasolina/automóveis (Mensal) (Out)	0,40%	0,10%
13:00	USD	Estoque das Empresas (Mensal) (Set)	0,30%	0,50%
13:00	USD	Discurso de Quarles, membro do FOMC		
13:30	USD	Estoque de Gás Natural		65B
14:00	USD	Estoque de Petróleo Bruto		5,783M
14:00	USD	Estoque de Petróleo em Cushing		2,419M
14:00	USD	Produção de Combustível Destilado		-0,020M
14:00	USD	Relatório Semanal EIA de Estoques de Destilados		-3,465M
14:00	USD	Produção de Gasolina		-0,650M
14:00	USD	Estoque de Óleo para Aquecimento		-0,178M
14:00	USD	Estoque de Gasolina		1,852M
18:00	USD	Discurso de Kashkari, membro do FOMC		
Sexta-feira, 16 de Novembro de 2018				
05:00	EUR	Índice de Preços por Atacado - Alemanha (Anual) (Out)		3,50%
05:00	EUR	Índice de Preços por Atacado - Alemanha (Mensal) (Out)		0,40%
A definir	GBP	Audiências sobre relatórios de inflação		
08:00	EUR	IPC-núcleo (Mensal) (Out)	0,10%	0,10%
08:00	EUR	IPC-núcleo (Anual) (Out)	1,10%	1,10%
08:00	EUR	IPC (Anual) (Out)	2,20%	2,20%
08:00	EUR	IPC (Mensal) (Out)	0,20%	0,50%
08:00	EUR	IPC excluindo Tabaco (Mensal) (Out)		0,50%
08:00	EUR	IPC excluindo Tabaco (Anual) (Out)		2,00%
09:30	BRL	IBC-Br		0,47%
12:15	USD	Utilização da Capacidade Instalada (Out)	78,20%	78,10%
12:15	USD	Produção Industrial (Anual)		5,10%
12:15	USD	Produção Industrial (Mensal) (Out)	0,20%	0,30%
12:15	USD	Vendas da Indústria (Mensal) (Out)	0,30%	0,20%
14:00	USD	Índice Composto Fed Kansas (Nov)		8
14:00	USD	Índice de Atividade Industrial Fed KC (Nov)		5
14:30	USD	Discurso de Evans, Presidente do Fed de Chicago		
16:00	USD	Contagem de Sondas Baker Hughes		
19:00	USD	Compras Líquidas Estrangeiras de T-bonds (Set)		63,10B
19:00	USD	Fluxo Líquido de Capital (Set)		108,20B
19:00	USD	Transações Líquidas de Longo Prazo (Set)		131,8B
19:00	USD	Transações Líquidas de Longo Prazo incl. Swaps (Set)		111,50B

DISCLAIMER

Este relatório foi desenvolvido pelo Analista da Terra Investimentos. Trata-se de material de uso exclusivo da companhia e de seus clientes, não podendo ser publicado ou redistribuído sem prévia autorização escrita.

O presente relatório não deve ser considerado de forma isolada. Neste sentido, não só outras informações financeiras, mas também condições macroeconômicas devem ser consideradas pelo investidor. Ainda que baseadas em perspectivas e estudos extensos da nossa equipe de análise, os preços, opiniões e projeções do presente relatório podem ser alteradas. Não obstante, a Terra Investimentos não assume nenhuma responsabilidade em comunicar quaisquer destas alterações para as partes interessadas.

A Terra Investimentos não deve, de maneira nenhuma, ser responsabilizada por ganhos ou perdas financeiras de clientes decorrentes de decisões tomadas com base neste relatório.

DECLARAÇÕES DO(S) ANALISTA(S)

Sem prejuízo do disclaimer acima e em conformidade com as disposições do Artigo 21 da Instrução CVM nº 598, de 3 de maio de 2018, o(s) analista(s) de investimentos responsável(is) pela elaboração deste relatório declara(m) ainda que:

(I) É (são) certificado (s) e credenciados pela APIMEC;

(II) As análises e recomendações refletem única e exclusivamente suas opiniões pessoais, às quais foram realizadas de forma independente e autônoma, inclusive em relação à Terra Investimentos;

(III) Assim como seu(s) cônjuge(s) ou companheiro(s), pode(m) ser titular(es), diretamente ou indiretamente, de ações e/ou outros valores mobiliários de emissão da companhia objeto da análise deste Relatório, mantendo no entanto sua imparcialidade na elaboração de documentos;

(IV) Assim como seu(s) cônjuge(s) ou companheiro(s), pode(m) estar direta ou indiretamente, envolvido(s) na aquisição, alienação ou intermediação dos valores mobiliários objeto deste Relatório, mantendo no entanto sua imparcialidade na elaboração de documentos;

(V) Sua(s) remuneração(ões) é(são) fixa(s) e não está(ão), diretamente ou indiretamente, relacionada(s) à recomendação específica ou atrelada à precificação de quaisquer dos valores mobiliários de emissão da companhia objeto de análise neste Relatório.

RÉGIS CHINCHILA

CNPI EM-426

ANALISTA DE INVESTIMENTOS

+55 11 3165-6042

rchinchila@terrainvestimentos.com.br

