

Principais Bolsas Mundiais

ÁSIA: Os mercados da Ásia negociaram sem direção nesta segunda-feira, com os investidores cautelosos com os riscos globais, que incluem uma briga comercial entre EUA e China, perspectivas de crescimento global, bem como os preços do petróleo.

O Nikkei do Japão reduziu as perdas iniciais de mais de 0,7% para fechar em alta de 0,09%, enquanto o índice Topix caiu ligeiramente com os principais exportadores perdendo terreno devido um iene mais fraco.

Os mercados da China fecharam positivos. O Shanghai Composite subiu 1,22%, enquanto o composto de Shenzhen subiu 2,52%. Em Hong Kong, o índice Hang Seng fechou em alta de 0,12%, após queda de 3,3% da semana passada, incluindo a baixa de 2,4% na sexta-feira.

O órgão regulador de valores mobiliários chinês afirmou que vai facilitar a recompra de ações por parte das empresas. A notícia elevou as ações de menor valor, que estão sob pressão com o financiamento de ações prometidas, já que o mercado acionário recuou em outubro. "Isso beneficia principalmente empresas pequenas e privadas", disse Zhang Gang, analista da Central Securities. "Parece haver um sinal de que restrições às empresas privadas estão sendo flexibilizadas, e que há um desejo real (das autoridades) de resolver as questões das ações prometidas".

As principais petrolíferas chinesas subiram com a alta do petróleo, mas gigante de internet Tencent caiu 3%, enquanto AAC recuou 1,4% depois de despencar 18% na semana passada para a mínima de 2 anos e meio.

EUROPA: As bolsas europeias abriram em alta nesta segunda-feira, mas perdem terreno conquistado.

O segmento de commodities registra ganhos. O setor de recursos básicos lidera os ganhos na Europa, subindo mais de 2%, após a notícia de que a Rio Tinto concluiu seu programa de recompra de ações de US \$ 2,07 bilhões. Suas ações sobem cerca de 4%.

O setor de petróleo também figura entre os de melhor desempenho. No fim de semana, a Arábia Saudita anunciou um corte na oferta de petróleo para dezembro em uma tentativa de deter a recente queda nos preços. O Brent sobe 2% e o WTI sobe 1,5%.

Olhando para as ações individuais, a Telecom Italia lidera o topo do benchmark regional, subindo mais de 5%, depois da notícia de que poderia se fundir com sua concorrente doméstica Open Fiber.

No Reino Unido, a primeira-ministra Theresa May teria sido forçada a abandonar os planos para uma reunião de emergência sobre o Brexit na segunda-feira devido à resistência em seu próprio governo, informou o Independent. Segundo o Sunday Times, quatro ministros do governo que são pró-europeus estão à beira da renúncia. Todos os olhos estão agora para uma reunião de gabinete marcada para terça-feira.

O FTSE 100 opera em alta de 0,19%, contrariando seus principais pares regionais. Entre as mineradoras Anglo American sobe 2%, Antofagasta avança 1,9% e BHP Biliton sobe 3,1%.

EUA: Os futuros do índice de ações dos Estados Unidos apontam para uma abertura sem direção em meio ao aumento nos preços do petróleo.

A sessão pode ter baixos volumes de negociações, já que os mercados de títulos estarão fechados, devido feriado do Dia dos Veteranos nos EUA.

Na rodada de balanços corporativos, Axa Equitable está pronta para reportar seus números trimestrais antes do sino de abertura. Enquanto isso, Eventbrite e Focus Financial reportarão após o sino de fechamento.

Nenhum dado econômico é esperado nesta segunda-feira.

ABERTURA DE MERCADO

Bolsas Mundiais	
Índices	Var %
Standard & Poor's Index Fut	+0,07%
Dow Jones Industrial 30 Fut	-0,08%
Londres (Inglaterra) FTSE 100	+0,18%
Frankfurt (Alemanha) DAX	-0,63%
Tóquio (Japão) Nikkei Index	+0,09%
Hong Kong - Hang Seng	+0,12%
Shanghai Index	+1,22%
Commodities	
	Var %
Petróleo WTI	+0,65%
Ouro	+0,09%
Minério de Ferro 62% - China	-0,76%
Café NY	-0,72%
Milho	+0,20%

SP5Z18 - O contrato futuro do S&P500 superou resistência em 2.750 e avança para o próximo nível em 2.820 pontos!

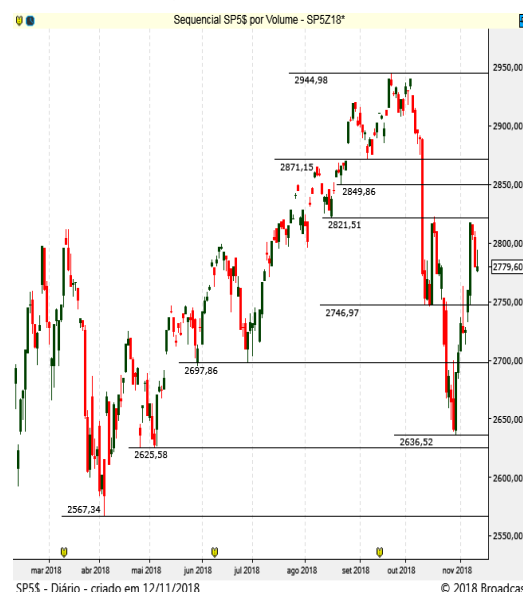

Brasil | ECONOMIA/POLÍTICA

A transição para o futuro governo de Jair Bolsonaro segue no centro das atenções dos mercados locais nesta semana de agenda fraca e mais curta para os negócios por causa do feriado na quinta-feira. Além de ainda não haver o nome do sucessor de Ilan Goldfajn para o comando do Banco Central, o mercado tem mostrado desconforto com a falta de avanço da reforma da Previdência, que por sua vez tem refletido a dificuldade do presidente eleito de negociar com o Congresso. Bolsonaro volta amanhã para Brasília, mas cancelou a visita que teria ao Congresso nesta terça-feira e também encontro com o presidente da Câmara, Rodrigo Maia (DEM-RJ), após ter tirado da agenda seu encontro com o presidente do Senado, Eunício Oliveira. Eunício, que não se reelegeu, deixou claro que não pretende votar a reforma da Previdência este ano. Maia está preocupado em não ter apoio do PSL, o partido do futuro presidente, para sua reeleição.

Joaquim Levy presidirá o BNDES no governo Bolsonaro, segundo informação da colunista do Estado, Sonia Racy, sem dizer como obteve a informação.

Segundo Cristiana Lôbo, do G1, Paulo Guedes teria acertado a manutenção no governo também de Ivan Monteiro, como CEO da Petrobras, e Mansueto Almeida, que pode continuar na Secretaria do Tesouro ou ser o Secretário de Fazenda, cargo que corresponderia ao de ministro da Fazenda, mas que perde o status de ministro para ficar abaixo do ministro da Economia, que será de Paulo Guedes. Cotado para o Itamaraty, ex- embaixador do Brasil na Coreia Luis Fernando Serra foi recebido pela equipe de transição, informa o Globo.

MERCADO & EXPECTATIVAS/ EMPRESAS

TIM (TIMP3) – TIM Brasil foi autorizada pela Telecom Itália a estudar compra da NEXTEL.

CEMIG (CMIG4) – Cemig tem rating elevado para B+ pela Fitch, outlook positivo.

BRASKEM (BRKM5) – Braskem: SEC autoriza entrega de formulário 20-F até 15/março

OUTRAS MANCHETES

- Acionistas de MRV e Log votarão cisão parcial em 12/dez
- Eletrobras prorroga prazo para plano de demissão até 14/nov
- Biosev assina venda de Usina Giasa por R\$ 70 mi
- ALPARGATAS. Lucro líquido consolidado cresceu 68% no 3TRI, a R\$ 119,8 milhões.
- WILSON SONS teve lucro líquido de US\$ 15,5 milhões no 3TRI, queda de 40,7%.
- ENERGISA prevê investimentos de R\$ 700 milhões na Ceron e na Eletoacre em 2019.
- BIOSEV fechou venda da Usina Giasa à M&N Participações, por R\$ 70 milhões.
- UNIPAR CARBOCLORO. Conselho aprovou programa de recompra de ações.
- REDE D'OR SÃO LUIZ captou R\$ 500 milhões em debêntures para 2016.
- JHSF MALLS aprovou expansão do Catarina Fashion Outlet (SP), com investimento de R\$ 140 milhões.
- CARREFOUR confirmou que Península vendeu ações equivalentes a 2,55% do capital da companhia.
- VIRACOPOS. Zurich e IG4 fizeram proposta para assumir aeroporto.
- Bolsonaro não é a volta dos militares, afirma Villas Bôas: Folha
- Valor: Bolsonaro sai de casa com seguranças e cumprimenta eleitores
- Valor: Bolsonaro diz que trabalhará por país feliz e liga para Silvio Santos
- Bolsonaro: Pouca coisa se aproveita da ref. Previdência de Temer
- Bolsonaro diz que vetaria aumento p/ STF se fosse Temer: Record

ABERTURA DE MERCADO

Indicadores Financeiros - Brasil	
Índices	Var %
Índice Bovespa - Ibovespa	+0,02%
IPCA (IBGE) - setembro	0,09%
Taxa anual Selic	6,50%
Taxa média diária anualizada CDI	6,39%
Rendimento da Poupança	0,3715
CDI Acumulado Mês - outubro	0,5430
Dólar Comercial X Real Brasileiro	3,7330
Euro Comercial X Real Brasileiro	4,2240

Destques da Ibovespa		
NATU3	R\$ 35,80	8,81%
ELET3	R\$ 23,64	5,16%
CPL6	R\$ 28,09	4,04%
VVAR11	R\$ 15,90	3,99%
USIM5	R\$ 10,02	3,30%

KROT3	R\$ 10,35	-4,61%
BRAP4	R\$ 33,46	-4,45%
VALE3	R\$ 54,65	-4,16%
CIEL3	R\$ 10,60	-3,99%
JBSS3	R\$ 9,96	-3,21%

IBOV – O índice mostra realização, mas ainda dentro da tendência de alta!



AGENDA ECONÔMICA

BRASIL

Indicadores

05:00: IPC FIPE- Semanal até 7/nov., est. 0,43%, ant 0,52%

08:25: Pesquisa Focus do Banco Central

15:00: Balança comercial semanal até 11/nov.

Eventos

Governo

Temer recebe o diploma de "Honoris Causa" instituído pelo Conselho Deliberativo do Instituto Liberal da Alta Noroeste 10:30; e Gustavo Rocha, Ministro de Estado dos Direitos Humanos e Alexandre Luiz Ramos, Ministro do Tribunal Superior do Trabalho 11:30

Guardia tem despachos internos

Ilan participa da Reunião Bimestral de Presidentes de Bancos Centrais, promovida pelo Banco Internacional de Compensações (BIS), em Basileia, Suíça

Balanços

Anima pré-merc

Biotoscana pós-merc

Braskem pós-merc

CPFL Energia pós-merc

Eletronbras pós-merc

Light pós-merc

Linx pós-merc

QGEP pós-merc

Santos Brasil pós-merc

INTERNACIONAL

A agenda externa na semana traz um discurso do presidente do Federal Reserve, Jerome Powell, o PIB preliminar do terceiro trimestre da zona do euro, o Índice de preços ao consumidor de outubro dos EUA e a produção industrial da China, ambos de outubro, na quarta-feira. Também serão conhecidos o índice de preços ao consumidor da zona do euro e a produção industrial dos EUA do mês passado, na sexta-feira. Hoje, os mercados de Treasuries nos EUA ficam fechados pelo feriado do Dia dos Veteranos.

Fontes: Bloomberg/ Reuters/ Broadcast/ CMA/ Infomoney/ Investing

AGENDA SEMANAL ECONÔMICA

Hora	País	Evento	Projeção	Prévia
Domingo, 11 de Novembro de 2018				
21:50	JPY	Índice de Preços de Bens Corporativos (CGPI) (Mensal) (Out)	0,10%	0,30%
21:50	JPY	CGPI (Anual) (Out)	2,70%	3,00%
Segunda-feira, 12 de Novembro de 2018				
04:00	JPY	Encomendas de Ferramenta Mecânica (Anual)		2,80%
09:30	BRL	Boletim Focus		
A definir	USD	Pesquisa Fed com Principais Bancos de Empréstimos		
Terça-feira, 13 de Novembro de 2018				
01:35	JPY	Leilão JGB a 30 anos		0,90%
05:00	EUR	IPC - Alemanha (Mensal) (Out)	0,20%	0,20%
05:00	EUR	IPC - Alemanha (Anual) (Out)	2,50%	2,50%
05:00	EUR	IPC Harmonizado - Alemanha (Mensal) (Out)	0,10%	0,10%
05:00	EUR	IPC Harmonizado - Alemanha (Anual) (Out)	2,40%	2,40%
A definir	CNY	Crescimento dos Empréstimos (Anual)	13,30%	13,20%
07:30	GBP	Varição no Número de Desempregados (Out)		18,5K
07:30	GBP	Varição no Emprego 3M/3M (Mensal)		-5,0K
07:30	GBP	Taxa de Desemprego (Set)	4,00%	4,00%
08:00	EUR	Índice ZEW de Condições Atuais - Alemanha (Nov)	65	70,1
08:00	EUR	Percepção Econômica ZEW - Alemanha (Nov)	-25	-24,7
A definir	EUR	Encontro do Eurogrupo		
08:00	EUR	Percepção Econômica ZEW		-19,4
09:00	USD	Otimismo entre Pequenas Empresas NFIB (Out)		107,9
09:00	BRL	Vendas no Varejo (Anual) (Set)	1,50%	4,10%
09:00	BRL	Vendas no Varejo (Mensal) (Set)	0,30%	1,30%
09:20	USD	Relatório Mensal da OPEP		
14:30	USD	Leilão Americano Bill a 3 meses		2,32%
14:30	USD	Leilão Americano Bill a 4 semanas		2,20%
14:30	USD	Leilão Americano Bill a 6 meses		2,45%
14:30	USD	Leilão Americano Bill a 8 semanas		2,24%
17:00	USD	Balanco Orçamentário Federal (Out)	107,5B	119,0B
21:50	JPY	PIB (Trimestral) (Q3)	-0,30%	0,70%
21:50	JPY	PIB (Anual) (Q3)	-1,00%	3,00%
21:50	JPY	PIB Gastos de Capital (Trimestral) (Q3)	0,60%	3,10%
21:50	JPY	PIB - Demanda Externa (Trimestral) (Q3)	-0,10%	-0,10%
21:50	JPY	Índice de Preços do PIB (Anual)		0,10%
21:50	JPY	PIB - Consumo Privado (Trimestral) (Q3)	-0,20%	0,70%
Quarta-feira, 14 de Novembro de 2018				
00:00	CNY	Investimento em Ativos Fixos (Anual) (Out)	5,50%	5,40%
00:00	CNY	Produção Industrial (Anual) (Out)	5,70%	5,80%
00:00	CNY	Vendas no Varejo (Anual) (Out)	9,10%	9,20%
00:00	CNY	Taxa de Desemprego - China	4,90%	
02:30	JPY	Utilização da Capacidade Instalada (Mensal) (Set)		2,20%
02:30	JPY	Produção Industrial (Mensal) (Set)	-1,10%	-1,10%
02:30	JPY	Índice de Atividade da Indústria Terciária (Mensal)		0,50%
05:00	EUR	PIB - Alemanha (Anual) (Q3)	1,20%	2,30%
05:00	EUR	PIB - Alemanha (Trimestral) (Q3)	-0,10%	0,50%
A definir	CNY	Investimento Estrangeiro Direto		2,90%
07:00	USD	Relatório Mensal da IEA		
07:30	GBP	IPC-núcleo (Anual) (Out)	2,00%	1,90%
07:30	GBP	Núcleo do IPP - Produtos Acabados (Mensal) (Out)	0,20%	0,10%
07:30	GBP	Núcleo do IPP - Produtos Acabados (Anual) (Out)	2,40%	2,40%
07:30	GBP	Núcleo do Índice de Preços no Varejo (Anual) (Out)		3,30%
07:30	GBP	Núcleo do Índice de Preços no Varejo (Mensal) (Out)		0,90%
07:30	GBP	IPC (Mensal) (Out)	0,20%	0,10%
07:30	GBP	IPC (Anual) (Out)	2,50%	2,40%
07:30	GBP	Índice de Preços de Imóveis (Anual)		3,20%
07:30	GBP	IPP Bens Intermediários (Mensal) (Out)	0,60%	1,30%
07:30	GBP	IPP Bens Intermediários (Anual) (Out)	9,60%	10,30%
07:30	GBP	IPP Produtos Acabados (Mensal) (Out)	0,20%	0,40%
07:30	GBP	IPP Produtos Acabados (Anual) (Out)	3,10%	3,10%
07:30	GBP	Índice de Preços no Varejo (RPI) (Anual) (Out)	3,40%	3,30%
07:30	GBP	Índice de Preços no Varejo (RPI) (Mensal) (Out)	0,20%	0,90%
08:00	EUR	Varição no Emprego (Trimestral) (Q3)		0,40%
08:00	EUR	Varição no Emprego (Anual) (Q3)		1,50%
A definir	EUR	Reunião de Ministros das Finanças da Zona do Euro		
08:00	EUR	PIB (Trimestral) (Q3)	0,20%	0,20%
08:00	EUR	PIB (Anual) (Q3)	1,70%	1,70%
08:00	EUR	Produção Industrial (Anual) (Set)	0,30%	0,90%
08:00	EUR	Produção Industrial (Mensal) (Set)	-0,30%	1,00%
10:00	USD	Juros de Hipotecas de 30 anos MBA		5,15%
10:00	USD	Pedidos de Hipotecas MBA (Semanal)		-4,00%
10:00	USD	Índice de Compras MBA		213,6
10:00	USD	Índice do Mercado Hipotecário		316,2
10:00	USD	Pedidos de Refinanciamento Hipotecário		861,8
11:30	USD	IPC-núcleo (Anual) (Out)	2,20%	2,20%
11:30	USD	IPC-núcleo (Mensal) (Out)	0,20%	0,10%
11:30	USD	IPC-núcleo (Out)		258,44
11:30	USD	IPC (Mensal) (Out)	0,30%	0,10%
11:30	USD	IPC (Anual) (Out)	2,50%	2,30%

Hora	País	Evento	Projeção	Prévia
Quarta-feira, 14 de Novembro de 2018				
11:30	USD	IPC (sem ajuste sazonal) (Out)	252,69	252,44
11:30	USD	Rendimento Real (Mensal) (Out)	0,20%	0,20%
11:55	USD	Índice Redbook (Anual)		6,10%
11:55	USD	Índice Redbook (Mensal)		0,10%
12:00	USD	Discurso de Quarles, membro do FOMC		
12:30	BRL	Fluxo Cambial Estrangeiro		-0,930B
13:30	USD	Estoques de Petróleo Bruto		5,783M
13:30	USD	Importações de Petróleo Bruto		0,275M
13:30	USD	Estoques de Petróleo em Cushing		2,419M
13:30	USD	Produção de Combustível Destilado		-0,020M
13:30	USD	Relatório Semanal EIA de Estoques de Destilados	-2,629M	-3,465M
13:30	USD	Produção de Gasolina		-0,650M
13:30	USD	Estoques de Óleo para Aquecimento		-0,178M
13:30	USD	Estoques de Gasolina		1,852M
14:00	USD	IPC - Cleveland (Mensal) (Out)		0,20%
19:30	USD	Estoques de Petróleo Bruto Semanal API		7,830M
21:05	USD	Discurso de Powell, Presidente do Fed		
21:50	JPY	Compra de Títulos Estrangeiros		-167,3B
21:50	JPY	Investimentos Estrangeiros em Ações Japonesas		107,6B
23:30	CNY	Preços de Imóveis (Anual) (Out)		7,90%
Quinta-feira, 15 de Novembro de 2018				
Todo o dia	Brasil	Proclamação da República		
07:30	GBP	Núcleo de Vendas no Varejo (Mensal) (Out)	0,20%	-0,80%
07:30	GBP	Núcleo de Vendas no Varejo (Anual) (Out)	3,30%	3,20%
07:30	GBP	Vendas no Varejo (Anual) (Out)	2,80%	3,00%
07:30	GBP	Vendas no Varejo (Mensal) (Out)	0,20%	-0,80%
08:00	EUR	Balança Comercial (Set)		11,7B
11:30	USD	Pedidos Contínuos por Seguro-Desemprego		1,623K
11:30	USD	Núcleo de Vendas no Varejo (Mensal) (Out)	0,50%	-0,10%
11:30	USD	Preços de Bens Exportados (Mensal) (Out)	0,10%	-0,20%
11:30	USD	Preços de Bens Importados (Mensal) (Out)	0,10%	0,50%
11:30	USD	Pedidos Iniciais por Seguro-Desemprego		215K
11:30	USD	Média de Pedidos de Seguro-Desemprego (4 Semanas)		213,75K
11:30	USD	Índice Empire State de Atividade Industrial (Nov)	20	21,1
11:30	USD	Índice de Atividade Industrial Fed Filadélfia (Nov)	21	22,2
11:30	USD	Índice de Condições Empresariais do Fed Filadélfia (Nov)		33,8
11:30	USD	Índice CAPEX Fed Filadélfia (Nov)		25,2
11:30	USD	Relatório de Empregos Fed Filadélfia (Nov)		19,5
11:30	USD	Medida de Novos Pedidos Fed Filadélfia (Nov)		19,3
11:30	USD	Preços Pagos Fed Filadélfia (Nov)		38,2
11:30	USD	Projeções de Vendas no Varejo (Mensal) (Out)	0,30%	0,50%
11:30	USD	Vendas no Varejo (Mensal) (Out)	0,50%	0,10%
11:30	USD	Vendas no Varejo, excl. gasolina/automóveis (Mensal) (Out)	0,40%	0,10%
13:00	USD	Estoques das Empresas (Mensal) (Set)	0,30%	0,50%
13:00	USD	Discurso de Quarles, membro do FOMC		
13:30	USD	Estoque de Gás Natural		65B
14:00	USD	Estoques de Petróleo Bruto		5,783M
14:00	USD	Estoques de Petróleo em Cushing		2,419M
14:00	USD	Produção de Combustível Destilado		-0,020M
14:00	USD	Relatório Semanal EIA de Estoques de Destilados		-3,465M
14:00	USD	Produção de Gasolina		-0,650M
14:00	USD	Estoques de Óleo para Aquecimento		-0,178M
14:00	USD	Estoques de Gasolina		1,852M
18:00	USD	Discurso de Kashkari, membro do FOMC		
Sexta-feira, 16 de Novembro de 2018				
05:00	EUR	Índice de Preços por Atacado - Alemanha (Anual) (Out)		3,50%
05:00	EUR	Índice de Preços por Atacado - Alemanha (Mensal) (Out)		0,40%
A definir	GBP	Audiências sobre relatórios de inflação		
08:00	EUR	IPC-núcleo (Mensal) (Out)	0,10%	0,10%
08:00	EUR	IPC-núcleo (Anual) (Out)	1,10%	1,10%
08:00	EUR	IPC (Anual) (Out)	2,20%	2,20%
08:00	EUR	IPC (Mensal) (Out)	0,20%	0,50%
08:00	EUR	IPC excluindo Tabaco (Mensal) (Out)		0,50%
08:00	EUR	IPC excluindo Tabaco (Anual) (Out)		2,00%
09:30	BRL	IBC-Br		0,47%
12:15	USD	Utilização da Capacidade Instalada (Out)	78,20%	78,10%
12:15	USD	Produção Industrial (Anual)		5,10%
12:15	USD	Produção Industrial (Mensal) (Out)	0,20%	0,30%
12:15	USD	Vendas da Indústria (Mensal) (Out)	0,30%	0,20%
14:00	USD	Índice Composto Fed Kansas (Nov)		8
14:00	USD	Índice de Atividade Industrial Fed KC (Nov)		5
14:30	USD	Discurso de Evans, Presidente do Fed de Chicago		
16:00	USD	Contagem de Sondas Baker Hughes		
19:00	USD	Compras Líquidas Estrangeiras de T-bonds (Set)		63,10B
19:00	USD	Fluxo Líquido de Capital (Set)		108,20B
19:00	USD	Transações Líquidas de Longo Prazo (Set)		131,8B
19:00	USD	Transações Líquidas de Longo Prazo incl. Swaps (Set)		111,50B

DISCLAIMER

Este relatório foi desenvolvido pelo Analista da Terra Investimentos. Trata-se de material de uso exclusivo da companhia e de seus clientes, não podendo ser publicado ou redistribuído sem prévia autorização escrita.

O presente relatório não deve ser considerado de forma isolada. Neste sentido, não só outras informações financeiras, mas também condições macroeconômicas devem ser consideradas pelo investidor. Ainda que baseadas em perspectivas e estudos extensos da nossa equipe de análise, os preços, opiniões e projeções do presente relatório podem ser alteradas. Não obstante, a Terra Investimentos não assume nenhuma responsabilidade em comunicar quaisquer destas alterações para as partes interessadas.

A Terra Investimentos não deve, de maneira nenhuma, ser responsabilizada por ganhos ou perdas financeiras de clientes decorrentes de decisões tomadas com base neste relatório.

DECLARAÇÕES DO(S) ANALISTA(S)

Sem prejuízo do disclaimer acima e em conformidade com as disposições do Artigo 21 da Instrução CVM nº 598, de 3 de maio de 2018, o(s) analista(s) de investimentos responsável(is) pela elaboração deste relatório declara(m) ainda que:

(I) É (são) certificado (s) e credenciados pela APIMEC;

(II) As análises e recomendações refletem única e exclusivamente suas opiniões pessoais, às quais foram realizadas de forma independente e autônoma, inclusive em relação à Terra Investimentos;

(III) Assim como seu(s) cônjuge(s) ou companheiro(s), pode(m) ser titular(es), diretamente ou indiretamente, de ações e/ou outros valores mobiliários de emissão da companhia objeto da análise deste Relatório, mantendo no entanto sua imparcialidade na elaboração de documentos;

(IV) Assim como seu(s) cônjuge(s) ou companheiro(s), pode(m) estar direta ou indiretamente, envolvido(s) na aquisição, alienação ou intermediação dos valores mobiliários objeto deste Relatório, mantendo no entanto sua imparcialidade na elaboração de documentos;

(V) Sua(s) remuneração(ões) é(são) fixa(s) e não está(ão), diretamente ou indiretamente, relacionada(s) à recomendação específica ou atrelada à precificação de quaisquer dos valores mobiliários de emissão da companhia objeto de análise neste Relatório.

RÉGIS CHINCHILA

CNPI EM-426

ANALISTA DE INVESTIMENTOS

+55 11 3165-6042

rchinchila@terrainvestimentos.com.br

