

Principais Bolsas Mundiais

ÁSIA: As bolsas asiáticas fecharam em baixa generalizada nesta sexta-feira, na esteira da última decisão de política monetária do Federal Reserve (Fed, o banco central dos EUA) e dos números mais recentes de inflação da China. O principal índice acionário chinês, Shanghai queda de 1,39%, influenciado pelo fraco desempenho de ações de bancos. Já o menos abrangente Shenzhen Composto recuou 0,43%. Ao longo da semana, o Shanghai acumulou desvalorização de 2,9%.

Dados oficiais mostraram que a taxa anual de inflação ao consumidor na China ficou em 2,5% em outubro, repetindo a variação do mês anterior e vindo um pouco abaixo da projeção de analistas consultados pelo The Wall Street Journal, de alta de 2,4%. Já a inflação anual ao produtor desacelerou de 3,6% em setembro a 3,3% em outubro, como previam economistas.

Ontem, o Fed confirmou as expectativas e manteve seus juros básicos inalterados após concluir reunião de política monetária, mas reiterou que prevê "mais aumentos graduais" e não fez menção à recente turbulência que sacudiu os mercados financeiros globais, sugerindo que permanece confiante na recuperação econômica dos EUA. O BC americano elevou juros três vezes este ano e espera-se um quarto aumento no encontro de dezembro.

EUROPA/EUA: As bolsas europeias operam majoritariamente em baixa desde a abertura, com o foco dos investidores voltando para a possibilidade de mais aumentos de juros pelo Federal Reserve (Fed) agora que a incerteza das eleições legislativas de meio de mandato dos EUA ficou para trás. Balanços e alertas de lucro também afetam papéis específicos nos mercados italiano e alemão.

Como se esperava, o Fed manteve ontem seus juros básicos inalterados após concluir reunião de política monetária, mas reiterou que prevê "mais aumentos graduais" e não fez menção à recente turbulência que sacudiu os mercados financeiros globais, sugerindo que permanece confiante na recuperação econômica dos EUA. O BC americano já elevou juros três vezes este ano e a previsão é de que um quarto aumento virá no encontro de dezembro.

O Fed volta ao centro das atenções depois de o pleito americano desta semana terminar como indicavam pesquisas de opinião: com o Partido Republicano, do presidente Donald Trump, mantendo o comando no Senado e os democratas retomando o controle na Câmara dos Representantes.

Três dirigentes do Fed, dois dos quais têm direito a voto nas reuniões deste ano, farão discursos nesta sexta-feira. Já o presidente Trump inicia hoje uma visita à França.

No setor bancário, o UBS caía 3,5% em Zurique após o Departamento de Justiça dos EUA abrir um processo contra a instituição suíça por perdas de investidores com títulos lastreados em hipotecas num período anterior à crise financeira global, enquanto o espanhol BBVA recuava 6% em Madri depois de uma legislação no México proibir bancos de cobrar comissões sobre certos serviços.

A agenda de indicadores trouxe de relevante números da economia do Reino Unido, que se prepara para sair da UE até março próximo, dentro do processo conhecido como "Brexit". Dados oficiais mostraram que o PIB britânico cresceu 0,6% no terceiro trimestre ante o segundo e registrou expansão de 1,5% na comparação anual, como previam analistas. A expansão anualizada do PIB entre julho e setembro foi de 2,5%, melhor resultado desde o último trimestre de 2016. A produção industrial do Reino Unido, por sua vez, ficou estável em setembro ante agosto, também em linha com a projeção do mercado. A libra, que vem mostrando tendência de queda em meio às incertezas sobre o Brexit, mal reagiu aos dados.

ABERTURA DE MERCADO

Bolsas Mundiais	
Índices	Var %
Standard & Poor's Index Fut	-0,39%
Dow Jones Industrial 30 Fut	-0,31%
Londres (Inglaterra) FTSE 100	-0,53%
Frankfurt (Alemanha) DAX	-0,44%
Tóquio (Japão) Nikkei Index	-1,05%
Hong Kong - Hang Seng	-2,39%
Shanghai Index	-1,39%
Commodities	
	Var %
Petróleo WTI	-0,89%
Ouro	-0,44%
Minério de Ferro 62% - China	+1,94%
Café NY	-0,32%
Milho	-0,23%

SP5Z18 - O contrato futuro do S&P500 superou resistência em 2.750 e avança para o próximo nível em 2.820 pontos!

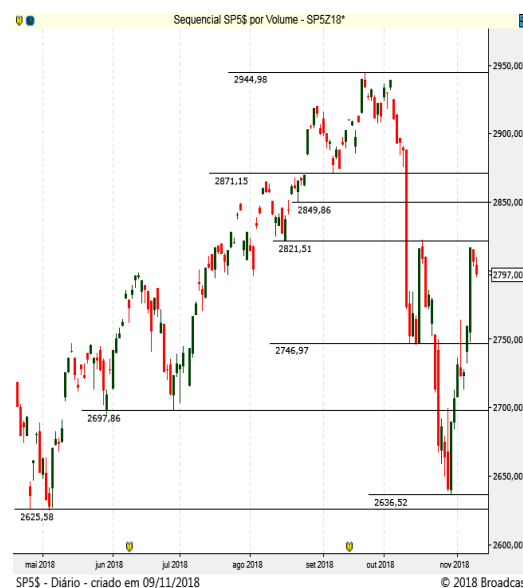

Brasil | ECONOMIA/POLÍTICA

A perspectiva de alta de juros nos Estados Unidos em dezembro, após o Fed ter indicado ontem que deve manter o aperto gradual das taxas no próximo ano, segue embalando nova queda das bolsas internacionais e a alta do dólar nesta manhã, o que pode reforçar o pano de fundo de cautela nos negócios locais antes do feriado na segunda-feira nos Estados Unidos. Em dia de agenda fraca, as indefinições sobre a reforma da Previdência e o futuro comando do Banco Central, além de eventuais novas informações desconstruídas da equipe do futuro governo, podem realimentar o desconforto interno.

Na bolsa, os investidores estrangeiros vêm puxando as vendas. Após dois reveses no Senado nesta semana, que aprovou o reajuste do Judiciário com impacto de cerca de R\$ 4,1 bilhões aos cofres públicos, e a prorrogação de incentivos fiscais automotivos, o presidente eleito, Jair Bolsonaro, entrou na articulação política com parlamentares e governadores aliados para que a sua equipe econômica de transição analise dois projetos já prontos por consultores do Congresso com alterações nas regras da Previdência sem a necessidade de aprovação de uma emenda à Constituição (PEC).

No Banco Central, a equipe de transição aguarda ainda um posicionamento do atual presidente da instituição, Ilan Goldfajn, a respeito de seu futuro, mas também estuda outros nomes. Nos bastidores, a leitura é de que a eventual autonomia do BC pode abrir espaço para Ilan ficar no cargo como presidente da transição 1º de março de 2020, quando começariam os mandatos fixos.

MERCADO & EXPECTATIVAS/EMPRESAS

NATURA (NATU3) - registrou um lucro líquido consolidado de R\$ 132,8 milhões no 3T18, representando uma alta de 117,9% ante 2017. O Ebitda somou R\$ 483,0 milhões, uma expansão de 7,2%. A margem Ebitda atingiu 14,9% no 3T18, uma queda de 4,1 pontos percentuais ante 2017.

SABESP (SBSP3) - registrou lucro líquido de R\$ 565,2 milhões, desempenho 37,2% inferior ao informado um ano antes. O Ebitda ajustado somou R\$ 1,434 bilhão, uma queda de 1,5%. A margem Ebitda ajustado ficou em 37,6% entre julho e setembro, ante 41,2% do desempenho de um ano antes.

RUMO (RAIL3) - lucro líquido de R\$ 228,6 milhões em 3T18, cifra 194,2% maior que 2017. O Ebitda da companhia atingiu R\$ 952,6 milhões no terceiro trimestre, correspondendo a uma alta de 18,9% frente 2017.

CYRELA (CYRE3) - fechou o 3T18 com prejuízo líquido de R\$ 121 milhões, uma perda cerca de 17 vezes maior do que 2017. Por outro lado, a receita líquida totalizou R\$ 725 mi, alta de 21,2% na mesma base de comparação, reflexo do maior volume de operações de lançamentos e vendas nos últimos meses.

OUTRAS MANCHETES

- ANP aprova pagamento de R\$ 1 bi à Petrobras por subvenção diesel
- Copel: Receita operacional 3T supera est.; R\$ 4,31 bi, est. R\$ 3,72 bi
- B3: Receita líquida 3T fica 2,7% acima da est.
- CVC: Lucro líquido ajustado 3T supera maior est.
- Qualicorp: Lucro líquido 3T frustra menor est.
- Gafisa: Prejuízo líquido ajustado 3T menor que est.
- Equatorial: Lucro líquido ajustado 3T supera est.
- JHSF: Lucro líquido 3T R\$ 118,4 mi
- Technisa: Prejuízo líquido 3T R\$ 73,4 mi
- Burger King Brasil: Lucro líquido 3T supera maior est.
- Direcional: Lucro líquido 3T R\$ 11,6 mi
- ENERGISA. Lucro líquido somou R\$ 259,4 milhões, alta de 93,4% no 3TRI.
- CPFL. Lucro líquido cresceu 27,6% no 3TRI e atingiu R\$ 121 milhões.
- EZTEC. Lucro líquido atingiu R\$ 33,877 milhões no 3TRI, recuo de 88%.
- TENDA. Lucro líquido saltou 109,8%, para R\$ 64,4 milhões no 3TRI.
- RANDON registrou lucro líquido de R\$ 41,650 milhões no 3TRI, alta de 84,5%.

ABERTURA DE MERCADO

Indicadores Financeiros - Brasil

Índices	Var %
Índice Bovespa - Ibovespa	-2,39%
IPCA (IBGE) - setembro	0,09%
Taxa anual Selic	6,50%
Taxa média diária anualizada CDI	6,39%
Rendimento da Poupança	0,3715
CDI Acumulado Mês - outubro	0,5430
Dólar Comercial X Real Brasileiro	3,7390
Euro Comercial X Real Brasileiro	4,2632

Destaques da Ibovespa

CVCB3	R\$ 56,80	0,53%
VIVT4	R\$ 43,83	0,05%

CIEL3	R\$ 11,04	-9,58%
ESTC3	R\$ 20,78	-8,42%
KROT3	R\$ 10,85	-5,49%
UGPA3	R\$ 41,39	-5,48%
BRFS3	R\$ 21,15	-4,90%

IBOV - O índice mostra realização, mas ainda dentro da tendência de alta!



AGENDA ECONÔMICA

BRASIL

Indicadores

08h00 FGV: IGP-M - Nov (1ª prévia)

08h00 FGV: IPC-S Capitais - Nov (1ª quadrisssemana)

09h00 IBGE: produção industrial regional - Set

Eventos

08h45 Ministro da Fazenda, Eduardo Guardia, cumpre o segundo dia de agenda de compromissos em Londres. Às 8h45, visita a sede do jornal Financial Times; às 10h30, vai a almoço organizado pelo think tank European Economics & Financial; às 12h30, concede entrevista ao vivo para o programa "Talking Business" (BBC World). À noite, viaja a São Paulo

09h00 B3: teleconferência / 9h30 Direcional: teleconferência

10h00 Banco do Brasil: teleconferência/ 10h00 Copel: teleconferência/ 10h00 Natura: teleconferência/ 10h30 Sabesp: teleconferência/ 11h00 Gafisa: teleconferência/ 11h00 Tenda: teleconferência/ 11h30 Kroton: teleconferência/ 12h00 Cyrela: teleconferência/ 12h30 Qualicorp: teleconferência/ 15h00 Rumo: teleconferência/ 15h30 JHSF: teleconferência

11h30 BC oferta 13.600 contratos de swap cambial (US\$ 680 milhões) para rolagem dos vencimentos de dezembro. Resultado a partir das 11h50

12h00 BC faz leilão de até R\$ 10 bilhões em operações compromissadas de 3 meses. Resultado a partir das 12h30

Horário Balanço Período

Antes da abertura Kroton 3º Tri

Antes da abertura Caixa Seguridade 3º Tri

Após o fechamento Somos Educação 3º Tri

Após o fechamento Alpargatas 3º Tri

INTERNACIONAL

07h30 Reino Unido ONS: Balança comercial - Set -11,4 bilhões de libras Ago: -11,2 bilhões de libras

07h30 Reino Unido ONS: Produto Interno Bruto (PIB) (preliminar) - 3º tri +0,6% t/t; +1,5% a/a Ago: 0,4% t/t; +1,3% a/a

08h00 Alemanha Membro do Conselho Executivo do Banco Central Europeu (BCE), Benoît Couré, participa de mesa-redonda com representantes da indústria na sede da instituição, em Frankfurt

06h30 Reino Unido ONS: Produção industrial - Set estável m/m; +0,4% a/a Ago: +0,2% m/m; +1,3% a/a

12h00 EUA Diretor do Fed Randal Quarles (vota) discursa sobre o futuro da regulação financeira nos EUA em evento em Washington, com sessão de perguntas e respostas

12h00 México Inegi: Produção industrial - Set +0,2% m/m; -1,0% a/a Ago: -0,5% m/m; +0,2% a/a

11h30 EUA Deptº do Trabalho: Índice de preços ao produtor (PPI) - Out +0,3% m/m Set: 0,2% m/m; 2,6% a/a

Núcleo do PPI +0,2% m/m Set: 0,2% m/m; 2,5% a/a

11h30 EUA Presidente do Fed de Nova York, John Williams (vota), faz discurso de abertura em conferência sobre mercado de trabalho em Nova York

11h50 EUA Presidente do Fed de Filadélfia, Patrick Harker (não vota), participa de painel de discussões sobre mercado de trabalho em Nova York

13h00 EUA Univ. Michigan: Índice de sentimento do consumidor (preliminar) - Nov 97,0 Out: 98,6 / Condições atuais Out: 113,1 / Expectativas Out: 2,4% a/a

13h00 EUA Deptº do Comércio: Estoques no Atacado - Set +0,3% m/m Ago: +1,0% m/m

16h00 EUA Baker Hughes: Poços e plataformas de petróleo em atividade 875 Semana anterior: 874 (-1)

16h30 Reino Unido Economista-chefe do Banco da Inglaterra (BoE), Andy Haldane, faz palestra no Festival de Ideias de Bristol

- França Presidente dos EUA, Donald Trump, inicia visita à França

Fontes: Bloomberg/ Reuters/ Broadcast/ CMA/ Infomoney/ Investing

AGENDA SEMANAL ECONÔMICA

Hora	País	Evento	Projeção	Prévia
Domingo, 4 de Novembro de 2018				
20:50	JPY	Atas da Reunião de Política Monetária		
22:00	JPY	Discurso de Kuroda, Governador do BoJ		
22:45	CNY	PMI de Serviços Caixin (Out)		53,1
Segunda-feira, 5 de Novembro de 2018				
04:00	BRL	IPC-Fipe (Mensal) (Out)	0,40%	0,39%
06:30	GBP	PMI de Serviços (Out)	54	53,9
06:30	EUR	Confiança do Investidor Sentix (Nov)	11,7	11,4
08:30	BRL	Boletim Focus		
11:45	USD	PMI Composto Markit (Out)	54,8	54,8
11:45	USD	PMI de Serviços (Out)	54,7	54,7
12:00	USD	Índice de Tendência de Emprego (Out)		110,8
12:00	USD	Atividade Empresarial Não Manufatureira ISM (Out)	64,5	65,2
12:00	USD	ISM Não-Manufatura: Emprego (Out)		62,4
12:00	USD	ISM Não-Manufatura: Novos Pedidos (Out)		61,6
12:00	USD	PMI ISM Não-Manufatura (Out)	60	61,6
12:00	USD	ISM Não-Manufatura: Preços (Out)		64,2
13:30	USD	Leilão Americano Bill a 3 meses		2,31%
13:30	USD	Leilão Americano Bill a 6 meses		2,43%
15:00	USD	Leilão Americano Note a 3 anos		2,99%
A definir	USD	Pesquisa Fed com Principais Bancos de Empréstimos		
20:30	JPY	Gastos Domésticos (Anual) (Set)		2,80%
20:30	JPY	Gastos Domésticos (Mensal) (Set)		3,50%
21:01	GBP	Vendas no Varejo do BRC (Anual) (Out)		-0,20%
Terça-feira, 6 de Novembro de 2018				
04:00	EUR	Encomendas à Indústria - Alemanha (Mensal) (Set)	-0,50%	2,00%
05:55	EUR	PMI Composto - Alemanha (Out)	52,7	52,7
05:55	EUR	PMI de Serviços - Alemanha (Out)	53,6	53,6
06:00	EUR	PMI de Serviços (Out)	53,3	53,3
07:00	EUR	IPP (Anual) (Set)	4,10%	4,20%
07:00	EUR	IPP (Mensal) (Set)	0,30%	0,30%
09:00	BRL	Ata do Copom		
09:00	BRL	PMI Composto Markit (Out)		47,3
09:00	BRL	PMI de Serviços Markit (Out)		46,4
10:55	USD	Índice Redbook (Anual)		5,90%
10:55	USD	Índice Redbook (Mensal)		0,10%
12:00	USD	Índice IBD/TIPP de Otimismo Econômico		57,8
12:00	USD	Ofertas de Emprego JOLTs (Set)		7,136M
13:30	USD	Leilão Americano Bill a 4 semanas		2,17%
13:30	USD	Leilão Americano Bill a 52 semanas		2,58%
13:30	USD	Leilão Americano Bill a 8 semanas		2,21%
15:00	USD	Leilão Americano Note a 10 anos		3,23%
18:30	USD	Estoques de Petróleo Bruto Semanal API		5,700M
21:00	JPY	Pagamento de Hora Extras (Anual) (Set)		1,00%
22:30	JPY	Discurso de Funo, Membro da Diretoria do BoJ		
Quarta-feira, 7 de Novembro de 2018				
02:00	JPY	Indicador Coincidente (Mensal) (Set)		0,60%
02:00	JPY	Índice de Indicadores Antecedentes (Mensal) (Set)		0,60%
02:00	JPY	Índice de Indicadores Antecedentes		104,5
04:00	EUR	Produção Industrial - Alemanha (Mensal) (Set)	-0,30%	-0,30%
05:30	GBP	Índice de Preços de Imóveis Halifax (Mensal) (Out)		-1,40%
05:30	GBP	Índice de Preços de Imóveis Halifax (Anual) (Out)		2,50%
07:00	BRL	IGP-DI (Mensal) (Out)		1,79%
07:00	CNY	Reservas Cambiais (USD)		3,087T
07:00	EUR	Vendas no Varejo (Anual) (Set)		1,80%
07:00	EUR	Vendas no Varejo (Mensal) (Set)	0,10%	-0,20%
07:40	EUR	Leilão Alemão Bund a 10 anos		0,55%
08:00	BRL	IPCA (Anual) (Out)	4,45%	4,53%
08:00	BRL	IPCA (Mensal) (Out)	0,41%	0,48%
09:00	USD	Juros de Hipotecas de 30 anos MBA		5,11%
09:00	USD	Pedidos de Hipotecas MBA (Semanal)		-2,50%
09:00	USD	Índice de Compras MBA		224,9
09:00	USD	Índice do Mercado Hipotecário		329,5
09:00	USD	Pedidos de Refinanciamento Hipotecário		884,2
10:20	BRL	Produção de Veículos (Mensal)		-23,50%
10:20	BRL	Vendas de Veículos (Mensal)		-14,20%
11:30	BRL	Fluxo Cambial Estrangeiro		0,857B
A definir	USD	Inadimplência em Hipotecas MBA (Trimestral)		4,36%
12:30	USD	Estoques de Petróleo Bruto		3,217M
12:30	USD	Importações de Petróleo Bruto		-0,639M
12:30	USD	Estoques de Petróleo em Cushing		1,878M
12:30	USD	Produção de Combustível Destilado		0,023M

Hora	País	Evento	Projeção	Prévia
Quarta-feira, 7 de Novembro de 2018				
12:30	USD	Relatório Semanal EIA de Estoques de Destilados		-4,054M
12:30	USD	Produção de Gasolina		0,336M
12:30	USD	Estoques de Óleo para Aquecimento		-0,247M
12:30	USD	Estoques de Gasolina	-2,137M	-3,161M
15:00	USD	Leilão Americano Bond a 30 anos		3,34%
17:00	USD	Crédito ao Consumidor (Set)	17,00B	20,08B
20:00	JPY	Índice Tankan Reuters (Nov)		28
20:50	JPY	Transações Correntes Ajustadas		1,43T
20:50	JPY	Empréstimo Bancário (Anual) (Out)		2,30%
20:50	JPY	Resumo das Opiniões do BoJ		
20:50	JPY	Núcleo das Encomendas de Maquinário (Mensal) (Set)	-4,00%	6,80%
20:50	JPY	Núcleo de Encomendas de Maquinaria (Anual) (Set)	1,60%	12,60%
20:50	JPY	Transações Correntes (sem ajuste sazonal) (Set)	1,897T	1,838T
20:50	JPY	Compra de Títulos Estrangeiros		-1,077,8B
20:50	JPY	Investimentos Estrangeiros em Ações Japonesas		-349,0B
20:50	JPY	Reservas Internacionais (USD) (Out)		1,259,7B
21:01	GBP	Índice RICS de Preços de Imóveis (Out)	2%	-2%
Quinta-feira, 8 de Novembro de 2018				
A definir	CNY	Exportações (Anual) (Out)	12,00%	14,50%
A definir	CNY	Importações (Anual) (Out)	14,00%	14,30%
A definir	CNY	Balança Comercial (USD) (Out)	36,27B	31,70B
02:00	JPY	Índice Economy Watchers (Out)		48,6
04:00	EUR	Exportações - Alemanha (Mensal) (Set)	0,30%	-0,10%
04:00	EUR	Importações - Alemanha (Mensal) (Set)	-0,20%	-2,70%
04:00	EUR	Balança Comercial (Set)	17,7B	18,3B
06:00	EUR	Relatório Mensal do BCE		
A definir	EUR	Projeções Econômicas UE		
10:30	USD	Pedidos Contínuos por Seguro-Desemprego		
10:30	USD	Pedidos Iniciais por Seguro-Desemprego		
14:00	USD	Relatório WASDE		
16:00	USD	Declaração do FOMC		
16:00	USD	Taxa-alvo de Fundos Fed	2,25%	2,25%
20:50	JPY	Medida Ampla de Oferta Monetária (M2) (Anual)		2,80%
22:30	CNY	IPC (Anual) (Out)	2,50%	2,50%
22:30	CNY	IPC (Mensal) (Out)	0,20%	0,70%
22:30	CNY	IPP (Anual) (Out)	3,40%	3,60%
Sexta-feira, 9 de Novembro de 2018				
01:30	JPY	Índice de Atividade da Indústria Terciária (Mensal)		0,50%
A definir	CNY	Investimento Estrangeiro Direto		2,90%
A definir	CNY	Medida Ampla de Oferta Monetária (M2) (Anual)		8,30%
A definir	CNY	Novos Empréstimos		1,380,0B
06:30	GBP	Investimento das Empresas (Trimestral) (Q3)	0,30%	-0,70%
06:30	GBP	Investimento das Empresas (Anual) (Q3)		-0,20%
06:30	GBP	Produção do Setor de Construção (Anual) (Set)	1,40%	0,30%
06:30	GBP	Produção do Setor de Construção (Mensal) (Set)	-0,50%	-0,70%
06:30	GBP	Exportações (Trimestral)		-3,60%
06:30	GBP	PIB (Trimestral) (Q3)		0,40%
06:30	GBP	PIB (Anual) (Q3)		1,20%
06:30	GBP	PIB (Mensal)		0,00%
06:30	GBP	Importações (Trimestral)		-0,80%
06:30	GBP	Índice do Setor de Serviços		0,50%
06:30	GBP	Produção Industrial (Anual) (Set)	1,00%	1,30%
06:30	GBP	Produção Industrial (Mensal) (Set)	0,10%	0,20%
06:30	GBP	Produção Industrial não extrativa e s/ serv. públicos (Anual) (Set)	1,10%	1,30%
06:30	GBP	Produção Industrial não extrativa e s/ serv. públicos (Mensal) (Set)		-0,20%
06:30	GBP	PIB Mensal (Variação Trimestral)		0,70%
06:30	GBP	Balança Comercial (Set)	-10,90B	-11,20B
06:30	GBP	Balança Comercial fora da UE (Set)	-3,10B	-4,22B
A definir	GBP	Estimativa NIESR do PIB		0,50%
10:30	USD	Núcleo do IPP (Anual) (Out)	2,50%	2,50%
10:30	USD	Núcleo do IPP (Mensal) (Out)	0,20%	0,20%
10:30	USD	IPP (Mensal) (Out)	0,30%	0,20%
10:30	USD	IPP (Anual) (Out)	2,80%	2,60%
11:00	GBP	Monitorização do PIB Mensal NIESR		0,70%
12:00	USD	Expectativas de Inflação a 5 anos Michigan (Nov)		2,40%
12:00	USD	Confiança do Consumidor Michigan - Leitura Final (Nov)	90	89,3
12:00	USD	Índice Michigan de Percepção do Consumidor (Nov)	100,4	98,6
12:00	USD	Índice de Condições Atuais Michigan (Nov)		113,1
12:00	USD	Expectativas de Inflação Michigan (Nov)		2,90%
12:00	USD	Estoques no Atacado (Mensal) (Set)	0,80%	0,30%
15:00	USD	Contagem de Sondas Baker Hughes		

DISCLAIMER

Este relatório foi desenvolvido pelo Analista da Terra Investimentos. Trata-se de material de uso exclusivo da companhia e de seus clientes, não podendo ser publicado ou redistribuído sem prévia autorização escrita.

O presente relatório não deve ser considerado de forma isolada. Neste sentido, não só outras informações financeiras, mas também condições macroeconômicas devem ser consideradas pelo investidor. Ainda que baseadas em perspectivas e estudos extensos da nossa equipe de análise, os preços, opiniões e projeções do presente relatório podem ser alteradas. Não obstante, a Terra Investimentos não assume nenhuma responsabilidade em comunicar quaisquer destas alterações para as partes interessadas.

A Terra Investimentos não deve, de maneira nenhuma, ser responsabilizada por ganhos ou perdas financeiras de clientes decorrentes de decisões tomadas com base neste relatório.

DECLARAÇÕES DO(S) ANALISTA(S)

Sem prejuízo do disclaimer acima e em conformidade com as disposições do Artigo 21 da Instrução CVM nº 598, de 3 de maio de 2018, o(s) analista(s) de investimentos responsável(is) pela elaboração deste relatório declara(m) ainda que:

(I) É (são) certificado (s) e credenciados pela APIMEC;

(II) As análises e recomendações refletem única e exclusivamente suas opiniões pessoais, às quais foram realizadas de forma independente e autônoma, inclusive em relação à Terra Investimentos;

(III) Assim como seu(s) cônjuge(s) ou companheiro(s), pode(m) ser titular(es), diretamente ou indiretamente, de ações e/ou outros valores mobiliários de emissão da companhia objeto da análise deste Relatório, mantendo no entanto sua imparcialidade na elaboração de documentos;

(IV) Assim como seu(s) cônjuge(s) ou companheiro(s), pode(m) estar direta ou indiretamente, envolvido(s) na aquisição, alienação ou intermediação dos valores mobiliários objeto deste Relatório, mantendo no entanto sua imparcialidade na elaboração de documentos;

(V) Sua(s) remuneração(ões) é(são) fixa(s) e não está(ão), diretamente ou indiretamente, relacionada(s) à recomendação específica ou atrelada à precificação de quaisquer dos valores mobiliários de emissão da companhia objeto de análise neste Relatório.

RÉGIS CHINCHILA

CNPI EM-426

ANALISTA DE INVESTIMENTOS

+55 11 3165-6042

rchinchila@terrainvestimentos.com.br

