

Principais Bolsas Mundiais

ÁSIA: A maioria dos principais mercados da Ásia fechou em território positivo, influenciadas pelo rali visto ontem em Nova York na esteira das eleições legislativas de meio de mandato dos EUA, mas os mercados da China migraram para território negativo na segunda parte do pregão, embora a balança comercial da segunda maior economia do mundo tenha exibido desempenho bem mais forte do que o esperado em outubro.

No início do dia, a China revelou seus dados de outubro sobre importações e exportações, que superaram as expectativas dos analistas. As exportações nominadas em dólares em outubro aumentaram 15,6% em relação a um ano atrás, superando os esperados 11% de crescimento previstos pelos economistas. As importações, por sua vez, aumentaram 21,4% em relação ao ano passado, superando os 14% esperados. A Administração Geral das Alfândegas do país disse que o superávit comercial total foi de US \$ 34,01 bilhões em outubro, abaixo dos US \$ 35 bilhões esperados pelos economistas.

Os mercados da China estão sendo observados de perto pelos investidores após os resultados das eleições de meio de mandato dos EUA, embora especialistas prevessem que o resultado teria pouco impacto sobre a atual guerra comercial entre os dois países.

O Nikkei do Japão foi destaque regional ao saltar 1,82%, enquanto o índice Topix registrou ganhos de 1,74%. Com a recuperação do dólar em relação ao iene, ações ligados à exportação estavam ajudando a alta. Toyota subiu mais de 1%, enquanto a Sony ganhou 2% e empresa de petróleo Inpex saltou 5%.

EUROPA: As bolsas europeias operam sem direção nesta quinta-feira, seguindo o desempenho positivo na Ásia e EUA após a noite.

As bolsas europeias e o euro se enfraqueceram depois que a Comissão Europeia divulgou projeções econômicas, com revisões negativas para zona do euro e Itália. Segundo o documento, embora a União Europeia tenha mantido projeção de alta do PIB da zona do euro para 2018 em 2,1%, a estimativa para 2019 passou de 2% para 1,9%. Para Itália, a Comissão cortou previsão de crescimento de 1,3% para 1,1% em 2018, e elevou previsão de déficit fiscal da Itália em 2019 de 1,7% a 2,9%, ultrapassando o atual valor defendido pelo governo de 2,4%. O documento apontou ainda que a UE vê um superaquecimento dos EUA e aumento mais rápido dos juros do Fed como novos riscos.

Entre os dados econômicos, as exportações alemãs caíram inesperadamente em setembro, reduzindo o superávit comercial do país.

Entre as mineradoras listadas em Londres, Anglo American sobe 0,9%, Antofagasta sobe 0,3%, BHP avança 0,5% e Rio Tinto opera em alta de 1,1%.

EUA: Os futuros de ações dos EUA sugerem uma abertura negativa após rali pós eleição, com investidores mudando seu foco para a política monetária. O Federal Reserve dos EUA deve anunciar sua última decisão de política monetária, às 17h00 desta quinta-feira. As expectativas do mercado sugerem nenhuma mudança na política, mas os investidores estarão procurando pistas se haverá mais aperto na política monetária no mês que vem.

Na quarta-feira, o S & P e Dow tiveram seu melhor rali desde 1982.

Na rodada de balanços de lucros, a Nissan, Dropbox e Hertz Global estão entre as muitas empresas que estarão atualizando os mercados com seus números.

Relatos de um tiroteio em um restaurante em Thousand Oaks, na Califórnia, causou vários feridos na noite de quarta-feira, em um evento chamado Night College da Borderline. Acredita-se que o criminoso ainda esteja foragido.

ABERTURA DE MERCADO

Bolsas Mundiais	
Índices	Var %
Standard & Poor's Index Fut	-0,40%
Dow Jones Industrial 30 Fut	-0,24%
Londres (Inglaterra) FTSE 100	-0,02%
Frankfurt (Alemanha) DAX	-0,14%
Tóquio (Japão) Nikkei Index	+1,83%
Hong Kong - Hang Seng	+0,31%
Shanghai Index	-0,22%
Commodities	
	Var %
Petróleo WTI	+0,73%
Ouro	-0,15%
Minério de Ferro 62% - China	+2,16%
Café NY	-0,61%
Milho	+0,27%

SP5Z18 - O contrato futuro do S&P500 superou resistência em 2.750 e avança para o próximo nível em 2.820 pontos!

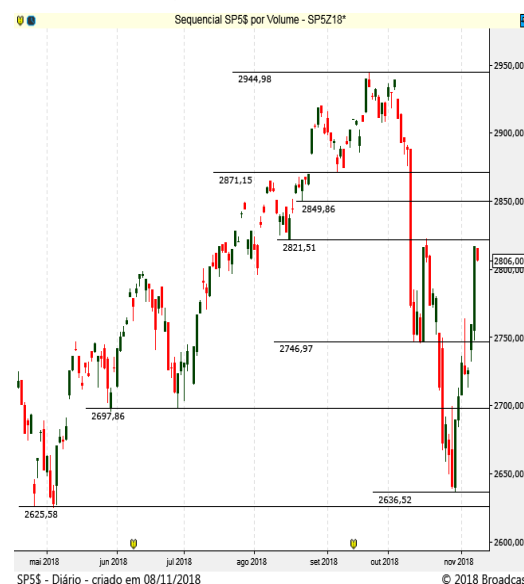

Brasil | ECONOMIA/POLÍTICA

Os mercados começam o dia olhando o noticiário sobre a transição para o governo de Jair Bolsonaro, em manhã de humor misto nas praças internacionais. E o principal condutor dos mercados globais será o desfecho da reunião de política monetária do Federal Reserve. De positivo no front interno tem a notícia de que o requerimento de urgência do Projeto de Lei da cessão onerosa foi aprovado ontem pelo plenário do Senado, em votação simbólica, e a previsão é de que o texto seja colocado em votação no dia 27 de novembro. Por outro lado, diante da situação de deterioração fiscal, é indigesta a "bomba fiscal" do reajuste de 16% para o Judiciário aprovado ontem pelo Senado, contrariando a vontade do presidente eleito. O aumento terá efeito cascata para a União e os Estados e pode custar cerca de R\$ 4,1 bilhões por ano. Além disso, Bolsonaro enfrenta dificuldades em avançar com a reforma da Previdência e reconheceu ontem que há resistências no Congresso para votá-la. Por isso, ele trabalha agora numa versão "light", formada por propostas que independam de alterações na Constituição para tentar passar o texto este ano.

MERCADO & EXPECTATIVAS/EMPRESAS

BANCO DO BRASIL (BBAS3) - reportou lucro líquido ajustado de R\$ 3,402 bilhões no trimestre, desempenho em linha com a média das projeções. O resultado foi impulsionado por menores gastos com calotes e crescimento da margem financeira líquida. Também serviu de motor, segundo o banco, o maior aumento da recuperação de créditos no período.

CSN (CSNA3) - reportou lucro líquido de R\$ 752 milhões no 3T18, aumento de 194% ante 2017. O Ebitda ajustado chegou em R\$ 1,627 bilhão, expansão de 34% na relação anual.

COSAN (CSAN3) - Entre julho e setembro, a Cosan reportou queda de 91,2% no lucro líquido pró-forma em um ano, para R\$ 43,9 mi. O Ebitda recuou 35,1%, de R\$ 1,435 bi para R\$ 930,8 mi, enquanto a receita líquida cresceu 19,3% no comparativo anual, de R\$ 12,920 bilhões para R\$ 15,419 bilhões.

ULTRAPAR (UGPA3) - Com destaque para a redução de despesas financeiras, a Ultrapar, dona da rede de postos Ipiranga, registrou lucro líquido de R\$ 323,2 milhões no terceiro trimestre, queda de 41% na comparação com igual período do ano anterior. O Ebitda ajustado recuou 30% em igual comparação, saindo de R\$ 1,22 bilhão para R\$ 850 milhões no terceiro trimestre, pressionado pelo Ebitda menor da Ipiranga e da Extrafarma.

OUTRAS MANCHETES

- MRV: Lucro líquido 3T fica 2,0% abaixo da est.; empresa vê distribuição extra de dividendos no radar para 2019: CEO
- Estácio: Receita operacional 3T frustra est.
- Valid: Lucro líquido 3T frustra menor est.
- Movida: Lucro líquido 3T supera maior est.
- São Carlos: Receita líquida 3T em linha est.
- Via Varejo: Ações passam ao Novo Mercado em 26/novembro
- Wíz: Lucro líquido 3T R\$ 54,2 mi
- Cosan: Lucro líquido ajustado 3T fica 4,9% acima da est.
- Lojas Marisa: decisão STF sobre ICMS gera crédito de R\$ 780 mi
- Eletrobras: Governo trabalha em plano B para Amazonas Energia, diz Moreira
- Biosev: Lucro líquido 2T R\$ 155,6 mi; empresa vê pagamentos de juros a bancos caindo 27% em 2018-19
- Carrefour Brasil: Lucro líquido 3T supera maior est.
- Tupy: Lucro líquido 3T supera maior est.; empresa vê vendas mais fortes e manutenção de demanda aquecida
- Mills: Prejuízo líquido 3T R\$ 32,6 mi
- Multiplus: Lucro líquido 3T R\$ 64,9 mi
- Guararapes: Lucro líquido 3T R\$ 83,3 mi

ABERTURA DE MERCADO

Indicadores Financeiros - Brasil

Índices	Var %
Índice Bovespa - Ibovespa	-1,07%
IPCA (IBGE) - setembro	0,09%
Taxa anual Selic	6,50%
Taxa média diária anualizada CDI	6,39%
Rendimento da Poupança	0,3715
CDI Acumulado Mês - outubro	0,5430
Dólar Comercial X Real Brasileiro	3,7400
Euro Comercial X Real Brasileiro	4,2824

Destques da Ibovespa

JBSS3	R\$ 10,55	2,63%
UGPA3	R\$ 43,79	2,55%
RAIL3	R\$ 16,67	1,40%
NATU3	R\$ 33,79	1,23%
BRKM5	R\$ 53,64	1,17%
CIEL3	R\$ 12,21	-5,28%
MGLU3	R\$ 150,90	-4,79%
BTOW3	R\$ 31,48	-4,32%
ESTC3	R\$ 22,69	-4,30%
ELET3	R\$ 23,02	-4,28%

IBOV - O índice mostra realização, mas ainda dentro da tendência de alta!



AGENDA ECONÔMICA

BRASIL

Indicadores

08h00 FGV: IPC-S - 1ª quadrimestre de novembro

08h00 FGV: Indicador Antecedente de Emprego - Out

Eventos

08h00 Governador do Espírito Santo, Paulo Hartung, e o economista Paulo Tafner debaterão e apresentarão propostas para as reformas do Estado e da Previdência, no Inesper

09h00 Diretor de Regulação do Banco Central, Otavio Ribeiro Damaso, fala na abertura do 2º dia do Fórum de Cidadania Financeira

10h30 Ministro da Fazenda, Eduardo Guardia, cumpre agenda em Londres. O primeiro compromisso é um encontro com investidores; depois participa de cerimônia do prêmio Personalidade do Ano, às 17h

11h00 Tesouro faz leilão de venda de LFT, LTN e NTN-F. Resultados a partir das 11h45

11h30 Banco Central faz leilão de 13.600 contratos de swap cambial (US\$ 680 mi) em rolagem para dezembro

14h00 Plenário do STF discute a restituição de ICMS por estado que concede incentivo fiscal

- Presidente eleito Jair Bolsonaro em Brasília pela manhã, previsão de embarque para o Rio após o almoço. De manhã, recebe a futura ministra da Agricultura, Tereza Cristina

Horário Balanço Período

Antes da abertura Banco do Brasil 3º tri

Antes da abertura BRF 3º tri

Antes da abertura Azul 3º tri

Após o fechamento B3 3º tri

Após o fechamento Sabesp 3º tri

INTERNACIONAL

07h00 Alemanha Banco Central Europeu (BCE) divulga o seu boletim econômico da zona do euro, em Frankfurt

08h00 Bélgica Comissão Europeia divulga suas projeções econômicas para a União Europeia

11h30 EUA Deptº do Trabalho: Pedidos de auxílio-desemprego - semana até 03/11 +210 mil Semana anterior: -2 mil (214 mil)

Pedidos continuados Semana anterior: -7 mil (1,631 milhão)

14h00 Alemanha Presidente do banco central da Áustria e membro do conselho de diretores do BCE, Ewald Nowotny, faz discurso em Stuttgart

17h00 EUA Federal Reserve divulga decisão de política monetária

21h00 Peru Banco central anuncia decisão de política monetária

23h30 China NBS: Índice de preços ao consumidor (CPI) - Out +2,4% a/a; +0,3% m/m Set: +2,5% a/a; +0,7% m/m

23h30 China NBS: Índice de preços ao produtor (PPI) - Out +3,5% a/a Set: +3,6% a/a

- Bélgica UE publica projeções econômicas atualizadas

- Finlândia Presidente da Comissão Europeia, Jean-Claude Juncker, concede entrevista coletiva conjunta com o primeiro-ministro da Finlândia, Juha Sipilä

Fontes: Bloomberg/ Reuters/ Broadcast/ CMA/ Infomoney/ Investing

AGENDA SEMANAL ECONÔMICA

Hora	País	Evento	Projeção	Prévia
Domingo, 4 de Novembro de 2018				
20:50	JPY	Atas da Reunião de Política Monetária		
22:00	JPY	Discurso de Kuroda, Governador do BoJ		
22:45	CNY	PMI de Serviços Caixin (Out)		53,1
Segunda-feira, 5 de Novembro de 2018				
04:00	BRL	IPC-Fipe (Mensal) (Out)	0,40%	0,39%
06:30	GBP	PMI de Serviços (Out)	54	53,9
06:30	EUR	Confiança do Investidor Sentix (Nov)	11,7	11,4
08:30	BRL	Boletim Focus		
11:45	USD	PMI Composto Markit (Out)	54,8	54,8
11:45	USD	PMI de Serviços (Out)	54,7	54,7
12:00	USD	Índice de Tendência de Emprego (Out)		110,8
12:00	USD	Atividade Empresarial Não Manufatureira ISM (Out)	64,5	65,2
12:00	USD	ISM Não-Manufatura: Emprego (Out)		62,4
12:00	USD	ISM Não-Manufatura: Novos Pedidos (Out)		61,6
12:00	USD	PMI ISM Não-Manufatura (Out)	60	61,6
12:00	USD	ISM Não-Manufatura: Preços (Out)		64,2
13:30	USD	Leilão Americano Bill a 3 meses		2,31%
13:30	USD	Leilão Americano Bill a 6 meses		2,43%
15:00	USD	Leilão Americano Note a 3 anos		2,99%
A definir	USD	Pesquisa Fed com Principais Bancos de Empréstimos		
20:30	JPY	Gastos Domésticos (Anual) (Set)		2,80%
20:30	JPY	Gastos Domésticos (Mensal) (Set)		3,50%
21:01	GBP	Vendas no Varejo do BRC (Anual) (Out)		-0,20%
Terça-feira, 6 de Novembro de 2018				
04:00	EUR	Encomendas à Indústria - Alemanha (Mensal) (Set)	-0,50%	2,00%
05:55	EUR	PMI Composto - Alemanha (Out)	52,7	52,7
05:55	EUR	PMI de Serviços - Alemanha (Out)	53,6	53,6
06:00	EUR	PMI de Serviços (Out)	53,3	53,3
07:00	EUR	IPP (Anual) (Set)	4,10%	4,20%
07:00	EUR	IPP (Mensal) (Set)	0,30%	0,30%
09:00	BRL	Ata do Copom		
09:00	BRL	PMI Composto Markit (Out)		47,3
09:00	BRL	PMI de Serviços Markit (Out)		46,4
10:55	USD	Índice Redbook (Anual)		5,90%
10:55	USD	Índice Redbook (Mensal)		0,10%
12:00	USD	Índice IBD/TIPP de Otimismo Econômico		57,8
12:00	USD	Ofertas de Emprego JOLTs (Set)		7,136M
13:30	USD	Leilão Americano Bill a 4 semanas		2,17%
13:30	USD	Leilão Americano Bill a 52 semanas		2,58%
13:30	USD	Leilão Americano Bill a 8 semanas		2,21%
15:00	USD	Leilão Americano Note a 10 anos		3,23%
18:30	USD	Estoque de Petróleo Bruto Semanal API		5,700M
21:00	JPY	Pagamento de Hora Extras (Anual) (Set)		1,00%
22:30	JPY	Discurso de Funo, Membro da Diretoria do BoJ		
Quarta-feira, 7 de Novembro de 2018				
02:00	JPY	Indicador Coincidente (Mensal) (Set)		0,60%
02:00	JPY	Índice de Indicadores Antecedentes (Mensal) (Set)		0,60%
02:00	JPY	Índice de Indicadores Antecedentes		104,5
04:00	EUR	Produção Industrial - Alemanha (Mensal) (Set)	-0,30%	-0,30%
05:30	GBP	Índice de Preços de Imóveis Halifax (Mensal) (Out)		-1,40%
05:30	GBP	Índice de Preços de Imóveis Halifax (Anual) (Out)		2,50%
07:00	BRL	IGP-DI (Mensal) (Out)		1,79%
07:00	CNY	Reservas Cambiais (USD)		3,087T
07:00	EUR	Vendas no Varejo (Anual) (Set)		1,80%
07:00	EUR	Vendas no Varejo (Mensal) (Set)	0,10%	-0,20%
07:40	EUR	Leilão Alemão Bund a 10 anos		0,55%
08:00	BRL	IPCA (Anual) (Out)	4,45%	4,53%
08:00	BRL	IPCA (Mensal) (Out)	0,41%	0,48%
09:00	USD	Juros de Hipotecas de 30 anos MBA		5,11%
09:00	USD	Pedidos de Hipotecas MBA (Semanal)		-2,50%
09:00	USD	Índice de Compras MBA		224,9
09:00	USD	Índice do Mercado Hipotecário		329,5
09:00	USD	Pedidos de Refinanciamento Hipotecário		884,2
10:20	BRL	Produção de Veículos (Mensal)		-23,50%
10:20	BRL	Vendas de Veículos (Mensal)		-14,20%
11:30	BRL	Fluxo Cambial Estrangeiro		0,857B
A definir	USD	Inadimplência em Hipotecas MBA (Trimestral)		4,36%
12:30	USD	Estoque de Petróleo Bruto		3,217M
12:30	USD	Importações de Petróleo Bruto		-0,639M
12:30	USD	Estoque de Petróleo em Cushing		1,878M
12:30	USD	Produção de Combustível Destilado		0,023M

Hora	País	Evento	Projeção	Prévia
Quarta-feira, 7 de Novembro de 2018				
12:30	USD	Relatório Semanal EIA de Estoques de Destilados		-4,054M
12:30	USD	Produção de Gasolina		0,336M
12:30	USD	Estoques de Óleo para Aquecimento		-0,247M
12:30	USD	Estoques de Gasolina	-2,137M	-3,161M
15:00	USD	Leilão Americano Bond a 30 anos		3,34%
17:00	USD	Crédito ao Consumidor (Set)	17,00B	20,08B
20:00	JPY	Índice Tankan Reuters (Nov)		28
20:50	JPY	Transações Correntes Ajustadas		1,43T
20:50	JPY	Empréstimo Bancário (Anual) (Out)		2,30%
20:50	JPY	Resumo das Opiniões do BoJ		
20:50	JPY	Núcleo das Encomendas de Maquinário (Mensal) (Set)	-4,00%	6,80%
20:50	JPY	Núcleo de Encomendas de Maquinaria (Anual) (Set)	1,60%	12,60%
20:50	JPY	Transações Correntes (sem ajuste sazonal) (Set)	1,897T	1,838T
20:50	JPY	Compra de Títulos Estrangeiros		-1,077,8B
20:50	JPY	Investimentos Estrangeiros em Ações Japonesas		-349,0B
20:50	JPY	Reservas Internacionais (USD) (Out)		1,259,7B
21:01	GBP	Índice RICS de Preços de Imóveis (Out)	2%	-2%
Quinta-feira, 8 de Novembro de 2018				
A definir	CNY	Exportações (Anual) (Out)	12,00%	14,50%
A definir	CNY	Importações (Anual) (Out)	14,00%	14,30%
A definir	CNY	Balança Comercial (USD) (Out)	36,27B	31,70B
02:00	JPY	Índice Economy Watchers (Out)		48,6
04:00	EUR	Exportações - Alemanha (Mensal) (Set)	0,30%	-0,10%
04:00	EUR	Importações - Alemanha (Mensal) (Set)	-0,20%	-2,70%
04:00	EUR	Balança Comercial (Set)	17,7B	18,3B
06:00	EUR	Relatório Mensal do BCE		
A definir	EUR	Projeções Econômicas UE		
10:30	USD	Pedidos Contínuos por Seguro-Desemprego		
10:30	USD	Pedidos Iniciais por Seguro-Desemprego		
14:00	USD	Relatório WASDE		
16:00	USD	Declaração do FOMC		
16:00	USD	Taxa-alvo de Fundos Fed	2,25%	2,25%
20:50	JPY	Medida Ampla de Oferta Monetária (M2) (Anual)		2,80%
22:30	CNY	IPC (Anual) (Out)	2,50%	2,50%
22:30	CNY	IPC (Mensal) (Out)	0,20%	0,70%
22:30	CNY	IPP (Anual) (Out)	3,40%	3,60%
Sexta-feira, 9 de Novembro de 2018				
01:30	JPY	Índice de Atividade da Indústria Terciária (Mensal)		0,50%
A definir	CNY	Investimento Estrangeiro Direto		2,90%
A definir	CNY	Medida Ampla de Oferta Monetária (M2) (Anual)		8,30%
A definir	CNY	Novos Empréstimos		1,380,0B
06:30	GBP	Investimento das Empresas (Trimestral) (Q3)	0,30%	-0,70%
06:30	GBP	Investimento das Empresas (Anual) (Q3)		-0,20%
06:30	GBP	Produção do Setor de Construção (Anual) (Set)	1,40%	0,30%
06:30	GBP	Produção do Setor de Construção (Mensal) (Set)	-0,50%	-0,70%
06:30	GBP	Exportações (Trimestral)		-3,60%
06:30	GBP	PIB (Trimestral) (Q3)		0,40%
06:30	GBP	PIB (Anual) (Q3)		1,20%
06:30	GBP	PIB (Mensal)		0,00%
06:30	GBP	Importações (Trimestral)		-0,80%
06:30	GBP	Índice do Setor de Serviços		0,50%
06:30	GBP	Produção Industrial (Anual) (Set)	1,00%	1,30%
06:30	GBP	Produção Industrial (Mensal) (Set)	0,10%	0,20%
06:30	GBP	Produção Industrial não extrativa e s/ serv. públicos (Anual) (Set)	1,10%	1,30%
06:30	GBP	Produção Industrial não extrativa e s/ serv. públicos (Mensal) (Set)		-0,20%
06:30	GBP	PIB Mensal (Variação Trimestral)		0,70%
06:30	GBP	Balança Comercial (Set)	-10,90B	-11,20B
06:30	GBP	Balança Comercial fora da UE (Set)	-3,10B	-4,22B
A definir	GBP	Estimativa NIESR do PIB		0,50%
10:30	USD	Núcleo do IPP (Anual) (Out)	2,50%	2,50%
10:30	USD	Núcleo do IPP (Mensal) (Out)	0,20%	0,20%
10:30	USD	IPP (Mensal) (Out)	0,30%	0,20%
10:30	USD	IPP (Anual) (Out)	2,80%	2,60%
11:00	GBP	Monitorização do PIB Mensal NIESR		0,70%
12:00	USD	Expectativas de Inflação a 5 anos Michigan (Nov)		2,40%
12:00	USD	Confiança do Consumidor Michigan - Leitura Final (Nov)	90	89,3
12:00	USD	Índice Michigan de Percepção do Consumidor (Nov)	100,4	98,6
12:00	USD	Índice de Condições Atuais Michigan (Nov)		113,1
12:00	USD	Expectativas de Inflação Michigan (Nov)		2,90%
12:00	USD	Estoque no Atacado (Mensal) (Set)	0,80%	0,30%
15:00	USD	Contagem de Sondas Baker Hughes		

DISCLAIMER

Este relatório foi desenvolvido pelo Analista da Terra Investimentos. Trata-se de material de uso exclusivo da companhia e de seus clientes, não podendo ser publicado ou redistribuído sem prévia autorização escrita.

O presente relatório não deve ser considerado de forma isolada. Neste sentido, não só outras informações financeiras, mas também condições macroeconômicas devem ser consideradas pelo investidor. Ainda que baseadas em perspectivas e estudos extensos da nossa equipe de análise, os preços, opiniões e projeções do presente relatório podem ser alteradas. Não obstante, a Terra Investimentos não assume nenhuma responsabilidade em comunicar quaisquer destas alterações para as partes interessadas.

A Terra Investimentos não deve, de maneira nenhuma, ser responsabilizada por ganhos ou perdas financeiras de clientes decorrentes de decisões tomadas com base neste relatório.

DECLARAÇÕES DO(S) ANALISTA(S)

Sem prejuízo do disclaimer acima e em conformidade com as disposições do Artigo 21 da Instrução CVM nº 598, de 3 de maio de 2018, o(s) analista(s) de investimentos responsável(is) pela elaboração deste relatório declara(m) ainda que:

(I) É (são) certificado (s) e credenciados pela APIMEC;

(II) As análises e recomendações refletem única e exclusivamente suas opiniões pessoais, às quais foram realizadas de forma independente e autônoma, inclusive em relação à Terra Investimentos;

(III) Assim como seu(s) cônjuge(s) ou companheiro(s), pode(m) ser titular(es), diretamente ou indiretamente, de ações e/ou outros valores mobiliários de emissão da companhia objeto da análise deste Relatório, mantendo no entanto sua imparcialidade na elaboração de documentos;

(IV) Assim como seu(s) cônjuge(s) ou companheiro(s), pode(m) estar direta ou indiretamente, envolvido(s) na aquisição, alienação ou intermediação dos valores mobiliários objeto deste Relatório, mantendo no entanto sua imparcialidade na elaboração de documentos;

(V) Sua(s) remuneração(ões) é(são) fixa(s) e não está(ão), diretamente ou indiretamente, relacionada(s) à recomendação específica ou atrelada à precificação de quaisquer dos valores mobiliários de emissão da companhia objeto de análise neste Relatório.

RÉGIS CHINCHILA

CNPI EM-426

ANALISTA DE INVESTIMENTOS

+55 11 3165-6042

rchinchila@terrainvestimentos.com.br

