

Principais Bolsas Mundiais

ÁSIA: A sessão foi de baixas nos mercados asiáticos nesta terça-feira, com investidores permanecendo cautelosos em meio às crescentes tensões globais em todo o mundo.

Uma autoridade saudita relatou neste fim de semana uma nova versão sobre a morte do jornalista Jamal Khashoggi, desmentindo a declaração oficial da Arábia Saudita. A morte de Khashoggi provocou críticas globais contra a Arábia Saudita e causou efeito cascata nos mercados globais.

Enquanto isso, a guerra comercial EUA-China continua sendo um foco para os mercados. Zhang Qingli, membro de um comitê chinês encarregado de formar alianças com outras nações, disse à investidores americanos em uma reunião que Pequim não "temia" uma guerra comercial com Washington. "A China nunca quer uma guerra comercial com ninguém, para não mencionar os EUA que tem sido um parceiro estratégico de longo prazo, mas também não teme uma guerra como ela".

Os mercados da China recuaram, revertendo os ganhos vistos nas últimas duas sessões. Na Coreia do Sul, o Kospi caiu 2,57%, fechando no menor nível desde março de 2017.

No Japão, o índice Nikkei caiu 2,67%, enquanto o índice Topix caiu 2,63%. À medida que os investidores se afastaram dos ativos mais arriscados, como ações, eles buscaram um refúgio no iene japonês que subiu cerca de 0,6% em relação ao dólar, para 112,18 ienes.

EUROPA: As bolsas europeias caem para seus níveis mais baixos em quase dois anos nesta terça-feira, com as tensões diplomáticas com a Arábia Saudita, preocupações com o orçamento da Itália e o Brexit em andamento, pesam sobre o sentimento dos mercados.

O FTSE 100 do Reino Unido está a caminho da quarta queda nas últimas cinco sessões. Dúvidas sobre a capacidade da primeira-ministra Theresa May de liderar o Reino Unido em direção a uma saída ordenada da União Europeia atraem preocupações dos investidores britânicos. Entre as mineradoras, Anglo American e Antofagasta caem 2,8% cada, BHP recua 1,6% e Rio Tinto opera em baixa de 1,4%.

O presidente turco, Recep Tayyip Erdogan, disse que há evidências que mostram que o jornalista saudita Jamal Khashoggi foi vítima de um "crime violento", em comentários aos legisladores em Ancara. Detalhando os eventos que levaram ao desaparecimento de Khashoggi, Erdogan disse que há "fortes sinais" de que "o incidente não foi um problema momentâneo de algo que aconteceu no local, mas sim o resultado de uma operação planejada" e que informações adicionais estão sendo avaliadas pelo serviço de segurança e inteligência da Turquia, mas acrescentou que isso aponta "que o incidente foi pré-planejado, premeditado". O presidente turco não revelou nenhuma evidência formal durante seu discurso.

O plano orçamentário da Itália deve ser revisado pela Comissão Europeia na terça-feira, enquanto o vai-e-vem continua entre o governo de extrema direita do país e Bruxelas.

EUA: Os futuros de ações dos EUA apontaram para uma sessão de forte baixa nesta terça-feira, enquanto a recuperação de dois dias do mercado de ações da China começou a se desfazer, reacendendo questões sobre o crescimento econômico na segunda maior economia e suas implicações para os EUA.

Os investidores também se preparam para uma avalanche de balanços de grandes empresas como a Caterpillar e a McDonald's.

Além dos balanços, os investidores continuam preocupados de como as altas das taxas de juros poderiam afetar a economia, já que o Federal Reserve indicou um movimento para endurecer a política monetária até o final do ano.

ABERTURA DE MERCADO

Bolsas Mundiais	
Índices	Var %
Standard & Poor's Index Fut	-1,18%
Dow Jones Industrial 30 Fut	-0,97%
Londres (Inglaterra) FTSE 100	-0,74%
Frankfurt (Alemanha) DAX	-1,68%
Tóquio (Japão) Nikkei Index	-2,70%
Hong Kong - Hang Seng	-3,08%
Shangai Index	-2,26%
Commodities	
	Var %
Petróleo WTI	-1,40%
Ouro	+1,33%
Minério de Ferro 62% - China	-0,38%
Café NY	-0,13%
Milho	+0,27%

SP5Z18 - O contrato futuro do S&P500 perde suporte em 2.750 voltando ao movimento de baixa!

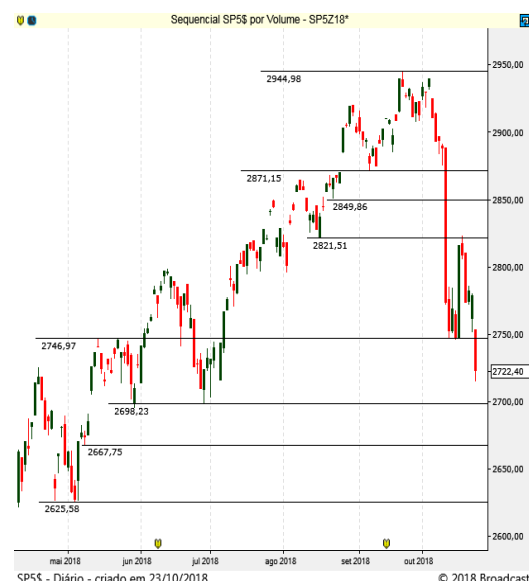

Brasil | ECONOMIA/POLÍTICA

Ibope deve divulgar pesquisa na noite desta terça-feira, em meio ao otimismo do mercado com liderança folgada de Jair Bolsonaro nas intenções de voto a cinco dias da eleição. Expectativa com reformas e independência do BC num eventual governo do candidato do PSL, que dá sinal favorável à governabilidade segundo a Eurasia, derrubou dólar e juros futuros e impulsionou Ibovespa na véspera. Nesta manhã, contudo, cautela externa testa otimismo doméstico com a volta do selloff nas bolsas globais.

A abordagem de Bolsonaro sobre presidência da Câmara é positiva, ao dizer que seu partido não lançará um candidato para a Presidência da casa legislativa. Foi o mais forte sinal até hoje da campanha de que ele irá compartilhar o poder com outros partidos em um Congresso fragmentado; esta posição é "positiva para a governabilidade", segundo a Eurasia.

Marina Silva (Rede), oitava colocada no 1º turno, declarou apoio crítico a Fernando Haddad (PT). "Diante do pior risco iminente, de ações que, como diz Hannah Arendt, 'destroem sempre que surgem', 'banalizando o mal', propugnadas pela campanha do candidato Bolsonaro, darei um voto crítico.

MERCADO & EXPECTATIVAS/EMPRESAS

LIGHT (LICT3) - Na tentativa de viabilizar uma eventual operação de pulverização do capital, a Light convocou para 22 de novembro uma AGE para avaliar alterações no estatuto social. Há a possibilidade de realização de uma oferta pública primária de ações, com esforços restritos de distribuição, no Brasil e no exterior, que poderá ter parcela secundária e ancoragem por fundos de investimento liderados pela GP Investments. A operação seria uma forma de a **Cemig** se desfazer da participação que detém na Light.

VALID (VLID3) - comprou 51,8% da Agrotopus, startup focada em soluções corporativas para a área de agronegócio, por R\$ 6,5 milhões. Com a operação, a agritech se torna uma linha de negócios da Valid, especializada em soluções tecnológicas para a cadeia produtiva agrícola e pecuária.

MARFRIG (MRFG3) - A venda da Keystone Foods pela Marfrig foi aprovada pelo órgão regulador da concorrência do Japão. Segundo a empresa, seguem em andamento as demais aprovações, relacionadas aos órgãos reguladores da concorrência na China e Coreia do Sul, necessárias à conclusão da transação de venda de participação acionária da Keystone à Tyson Foods, exceto a unidade de hambúrgueres de North Baltimore, em Ohio.

OUTRAS MANCHETES

- Petrobras não tem previsão para retomada de 100% da Replan
- Biosev negocia vender mais ativos no Brasil: Reuters
- Banco BMG entra com pedido de IPO na CVM
- Tivit retoma processo de IPO na CVM com novo pedido
- Cyrela: Conselho aprova emissão de R\$ 300 mi em debêntures
- PETROBRAS arrecadou R\$ 3 bi em recursos recuperados em acordos de leniência e delações. Presidente da estatal disse que exportações vão crescer e empresa terá que contratar novos navios aliviadores.
- ELETROBRAS não espera ofertas pela Amazonas Energia. Entrega de propostas acontece hoje à tarde.
- TAESA. Ibama concedeu licença para instalação das transmissoras Paraguaçu e Aimorés.
- NEOENERGIA reverteu prejuízo e registrou lucro líquido consolidado de R\$ 498,783 milhões no 3TR1.
- BB busca sócio para estreitar em corretagem, mas deve ter que adiar plano, com mudança de governo.
- GAFISA. Tomás Rocha Awad renunciou ao conselho um mês após eleição.
- EVEN emitirá R\$ 120 milhões em CCB para financiamento imobiliário.
- TEGMA investirá R\$ 3,8 milhões em reboques e abrirá filial em Sorocaba.

ABERTURA DE MERCADO

Indicadores Financeiros - Brasil

Índices	Var %
Índice Bovespa - Ibovespa	+1,63%
IPCA (IBGE) - agosto	-0,09%
Taxa anual Selic	6,50%
Taxa média diária anualizada CDI	6,39%
Rendimento da Poupança	0,3715
CDI Acumulado Mês - setembro	0,4681
Dólar Comercial X Real Brasileiro	3,6880
Euro Comercial X Real Brasileiro	4,2283

Destques da Ibovespa

USIM5	R\$ 10,45	7,73%
VVAR11	R\$ 14,51	7,32%
KROT3	R\$ 11,35	4,80%
CYRE3	R\$ 13,15	4,61%
GOAU4	R\$ 7,71	4,61%
BRKM5	R\$ 53,40	-1,75%
SMLS3	R\$ 37,40	-1,58%
MGLU3	R\$ 167,10	-1,12%
TIMP3	R\$ 11,05	-1,07%
CSAN3	R\$ 37,14	-0,96%

IBOV - O índice continua preso entre a resistência 86.150 e suporte 82.500 pontos!



AGENDA ECONÔMICA

BRASIL

Indicadores

08h00 FGV: IPC-S - 3ª quadrimestre de outubro

08h00 FGV: Indicadores de Expectativa de Inflação do Consumidor

09h00 IBGE: IPCA-15 - Out Alta entre 0,40% e 0,68%; mediana de 0,63% Set: alta de 0,09%

10h00 CNI: sondagem industrial - Set

Eventos

10h30 Presidente Michel Temer participa de celebração ao dia do aviador, em Brasília

10h30 Instituto Nacional dos Distribuidores de Aço divulga dados de setembro do setor

11h30 BC faz leilão de até 7.700 contratos de swap cambial (US\$ 385 milhões) para rolagem de vencimentos de novembro. Resultado a partir das 11h50

12h00 BC faz leilão de compromissadas de seis meses. Resultado a partir das 12h30

14h00 Entrega das propostas de interessados na distribuidora Amazonas, da Eletrobras

15h00 Comissão mista aprecia relatório da MP que cria o Rota 2030

- Divulgação da pesquisa Ibope, prevista para o Jornal Nacional

INTERNACIONAL

07h30 França Economista-chefe do Banco da Inglaterra (BoE), Andy Haldane, discursa sobre experimentos na formulação de políticas em seminário da OCDE, em Paris

08h30 EUA Verizon: balanço US\$ 1,19

10h30 EUA Presidente do Fed de Minneapolis, Neel Kashkari (não vota), discursa em evento sobre inovação e desenvolvimento

11h00 EUA Fed Richmond: Índice de atividade - Out 24 Set: 29

11h00 Zona do euro Comissão Europeia: Confiança do consumidor (preliminar) - Out -2,6 Set: -2,9

12h20 Canadá Presidente do Banco da Inglaterra (BoE), Mark Carney, faz discurso na Universidade de Toronto

14h00 EUA Departamento do Tesouro divulga resultado de leilão de US\$ 38 bilhões em T-notes de 2 anos

14h30 EUA Presidente do Fed de Atlanta, Raphael Bostic (vota), discursa em evento sobre perspectiva econômica e política monetária em Baton Rouge, Louisiana, com sessão de perguntas e respostas

15h15 EUA Presidente do Fed de Dallas, Robert Kaplan (não vota), participa de sessão de perguntas e respostas em Galveston, Texas

16h00 Argentina Indec: Balança comercial - Set -US\$ 2,070 bilhões Ago: -US\$ 1,127 bilhão

17h30 EUA API: Estoques de petróleo - semana até 19/10 +2,3 milhões Semana anterior: -2,1 milhões de barris / Estoques de gasolina Semana anterior: -3,4 milhões de barris / Estoques de destilados Semana anterior: -200 mil barris

19h15 EUA Presidente do Fed de Chicago, Charles Evans (não vota), discursa sobre as atuais condições econômicas e na política monetária em evento na Universidade Northwestern, com sessão de perguntas e respostas

21h00 Austrália Presidente do Fed de Kansas City, Esther George (não vota), participa de conferência em Sydney

21h30 Japão IHS Markit: Índice de gerentes de compras (PMI) industrial (preliminar) - Out 52,1 Set: 52,5

Antes da abertura EUA McDonald's: balanço US\$ 1,99

Antes da abertura EUA Caterpillar: balanço US\$ 2,84

Antes da abertura EUA 3M: balanço US\$ 2,70

- Alemanha Chanceler da Alemanha, Angela Merkel, tem reunião com presidente da Polônia, Andrzej Duda, em Berlim

- França Colégio de Comissários da União Europeia (UE) se reúne e pode decidir por um pedido à Itália para reformular sua proposta orçamentária

AGENDA SEMANAL ECONÔMICA

Hora	País	Evento	Projeção	Prévia
Segunda-feira, 22 de Outubro de 2018				
01:30	JPY	Índice de Atividade de Todas as Indústrias (Mensal)		0,00%
07:00	EUR	Relatório Mensal do Banco Central da Alemanha		
08:30	BRL	Boletim Focus		
09:30	USD	Índice de Atividade Nacional Fed Chicago (Set)		0,18
12:30	USD	Leilão Americano Bill a 3 meses		2,27%
12:30	USD	Leilão Americano Bill a 6 meses		2,42%
16:00	BRL	Índice de Evolução de Emprego do CAGED		100,43K
Terça-feira, 23 de Outubro de 2018				
02:00	JPY	IPC-núcleo do Banco do Japão (Anual)		0,50%
03:00	EUR	IPP - Alemanha (Anual) (Set)	2,90%	3,10%
03:00	EUR	IPP - Alemanha (Mensal) (Set)	0,20%	0,30%
03:00	JPY	Encomendas de Ferramenta Mecânica (Anual)		2,80%
07:00	GBP	Índice CBI Tendências Industriais (Out)		-1
08:00	BRL	IPCA-15 (Mensal) (Out)		0,09%
08:00	BRL	IPCA-15 (Anual) (Out)	4,37%	4,28%
09:55	USD	Índice Redbook (Anual)		5,80%
09:55	USD	Índice Redbook (Mensal)		0,10%
11:00	USD	Índice de Manufatura Fed Richmond (Out)	26	29
11:00	USD	Índice de Embarques do Setor Industrial Richmond (Out)		33
11:00	USD	Índice do Setor de Serviços Richmond (Out)		18
11:00	EUR	Confiança do Consumidor (Out)	-3	-2,9
12:30	USD	Leilão Americano Bill a 4 semanas		2,16%
12:30	USD	8-Week Bill Auction		2,17%
14:00	USD	Leilão Americano Note a 2 anos		2,83%
17:30	USD	Estoques de Petróleo Bruto Semanal API		-2,100M
21:30	JPY	PMI Industrial (Out)		52,5
Quarta-feira, 24 de Outubro de 2018				
02:00	JPY	Índice de Indicadores Antecedentes	104,4	104,4
04:30	EUR	PMI Composto - Alemanha (Out)	54,9	55
04:30	EUR	PMI Industrial - Alemanha (Out)	53,4	53,7
04:30	EUR	PMI de Serviços - Alemanha (Out)	55,5	55,9
05:00	EUR	Massa Monetária - Agregado M3 (Anual) (Set)	3,50%	3,50%
05:00	EUR	PMI Industrial (Out)	52,9	53,2
05:00	EUR	PMI Composto Markit (Out)	53,8	54,1
05:00	EUR	Empréstimos ao Setor Privado (Anual)		3,10%
05:00	EUR	PMI de Serviços (Out)	54,4	54,7
05:30	GBP	Aprovações de Financiamento Imobiliário Bruto		39,4K
06:40	EUR	Leilão Alemão Bobl a 5 anos		-0,04%
07:00	BRL	Confiança do Consumidor FGV (Out)		82,1
08:00	USD	Juros de Hipotecas de 30 anos MBA		5,10%
08:00	USD	Pedidos de Hipotecas MBA (Semanal)		-7,10%
08:00	USD	Índice de Compras MBA		224
08:00	USD	Índice do Mercado Hipotecário		322,1
08:00	USD	Pedidos de Refinanciamento Hipotecário		838,1
08:50	JPY	Preço de Serviço Corporativo (CSPI) (Anual)		1,30%
10:00	USD	Índice de Preços de Imóveis (Anual) (Ago)		6,40%
10:00	USD	Índice de Preços de Imóveis (Mensal) (Ago)		0,20%
10:00	USD	Índice de Preços de Imóveis (Ago)		265
10:45	USD	PMI Industrial (Out)	55,6	55,6
10:45	USD	PMI Composto Markit		53,9
10:45	USD	PMI de Serviços (Out)		53,9
11:00	USD	Venda de Casas Novas (Set)		630K
11:00	USD	Vendas de Casas Novas (Mensal) (Set)		629K
11:00	USD		0,50%	3,50%

Hora	País	Evento	Projeção	Prévia
Quarta-feira, 24 de Outubro de 2018				
11:30	USD	Estoques de Petróleo Bruto		6,490M
11:30	USD	Importações de Petróleo Bruto		1,012M
11:30	USD	Estoques de Petróleo em Cushing		1,776M
11:30	USD	Produção de Combustível Destilado		-0,213M
11:30	USD	Relatório Semanal EIA de Estoques de Destilados		-0,827M
11:30	USD	Produção de Gasolina		0,719M
11:30	USD	Estoques de Óleo para Aquecimento		1,059M
11:30	USD	Estoques de Gasolina		-2,016M
11:30	BRL	Fluxo Cambial Estrangeiro		2,271B
14:00	USD	Leilão Americano Note a 5 anos		3,00%
14:00	USD	Discurso de Bostic, membro do FOMC		
20:50	JPY	Compra de Títulos Estrangeiros		1.016,9B
20:50	JPY	Investimentos Estrangeiros em Ações Japonesas		52,6B
Quinta-feira, 25 de Outubro de 2018				
03:00	EUR	Clima do Consumidor GfK - Alemanha (Nov)	10,5	10,6
05:00	EUR	Avaliação da Situação Atual - Alemanha		106,4
05:00	EUR	Índice Ifo de Clima de Negócios - Alemanha		103,7
A definir	BRL	Reunião do CMN		
08:45	EUR	Decisão da Taxa de Juros (Out)	0,00%	0,00%
09:30	USD	Trans. Bens de Capital Não Defesa, excl. aeronaves (Mensal)		-0,20%
09:30	USD	Pedidos Contínuos por Seguro-Desemprego		
09:30	USD	Núcleo de Pedidos de Bens Duráveis (Mensal) (Set)	0,30%	0,10%
09:30	USD	Pedidos de Bens Duráveis (Mensal) (Set)	-2,30%	4,40%
09:30	USD	Pedidos de Bens Duráveis Excl. Defesa (Mensal) (Set)		2,50%
09:30	USD	Núcleo de Encomendas de Bens de Capital (Mensal) (Set)	0,30%	-0,90%
09:30	USD	Balança Comercial de Bens (Set)	-73,50B	-75,46B
09:30	USD	Pedidos Iniciais por Seguro-Desemprego		
09:30	USD	Estoques no Atacado (Mensal)		1,00%
09:30	BRL	Transações Correntes (USD) (Set)		-0,72B
09:30	BRL	Investimento Estrangeiro Direto (USD) (Set)		10,61B
09:30	EUR	Coletiva de Imprensa do BCE		
A definir	USD	Confiança do Consumidor Bloomberg		
11:00	USD	Vendas Pendentes de Moradias (Mensal) (Set)		-1,80%
11:00	USD	Vendas Pendentes de Moradias (Set)		104,2
11:30	USD	Estoque de Gás Natural		
12:00	USD	Índice Composto Fed Kansas (Out)		13
12:00	USD	Índice de Atividade Industrial Fed KC (Out)		10
14:00	USD	Leilão Americano Note a 7 anos		3,03%
15:00	USD	Livro Bege		
20:30	JPY	IPC-núcleo - Tóquio (Anual) (Out)	0,90%	1,00%
20:30	JPY	IPC - Tóquio (Anual) (Out)		1,30%
Sexta-feira, 26 de Outubro de 2018				
09:30	USD	Núcleo de Preços PCE		2,10%
09:30	USD	PIB (Trimestral) (Q3)	3,30%	4,20%
09:30	USD	Índice de Preços do PIB (Trimestral) (Q3)		3,30%
09:30	USD	Gasto dos Consumidores (Q3)		3,80%
09:30	BRL	Empréstimos Bancários (Mensal) (Set)		1,00%
11:00	USD	Expectativas de Inflação a 5 anos Michigan (Out)		2,30%
11:00	USD	Confiança do Consumidor Michigan - Leitura Final (Out)		89,1
11:00	USD	Índice Michigan de Percepção do Consumidor (Out)	99,5	99
11:00	USD	Índice de Condições Atuais Michigan (Out)		114,4
11:00	USD	Expectativas de Inflação Michigan (Out)		2,80%
14:00	USD	Contagem de Sondas Baker Hughes		

DISCLAIMER

Este relatório foi desenvolvido pelo Analista da Terra Investimentos. Trata-se de material de uso exclusivo da companhia e de seus clientes, não podendo ser publicado ou redistribuído sem prévia autorização escrita.

O presente relatório não deve ser considerado de forma isolada. Neste sentido, não só outras informações financeiras, mas também condições macroeconômicas devem ser consideradas pelo investidor. Ainda que baseadas em perspectivas e estudos extensos da nossa equipe de análise, os preços, opiniões e projeções do presente relatório podem ser alteradas. Não obstante, a Terra Investimentos não assume nenhuma responsabilidade em comunicar quaisquer destas alterações para as partes interessadas.

A Terra Investimentos não deve, de maneira nenhuma, ser responsabilizada por ganhos ou perdas financeiras de clientes decorrentes de decisões tomadas com base neste relatório.

DECLARAÇÕES DO(S) ANALISTA(S)

Sem prejuízo do disclaimer acima e em conformidade com as disposições do Artigo 21 da Instrução CVM nº 598, de 3 de maio de 2018, o(s) analista(s) de investimentos responsável(is) pela elaboração deste relatório declara(m) ainda que:

(I) É (são) certificado (s) e credenciados pela APIMEC;

(II) As análises e recomendações refletem única e exclusivamente suas opiniões pessoais, às quais foram realizadas de forma independente e autônoma, inclusive em relação à Terra Investimentos;

(III) Assim como seu(s) cônjuge(s) ou companheiro(s), pode(m) ser titular(es), diretamente ou indiretamente, de ações e/ou outros valores mobiliários de emissão da companhia objeto da análise deste Relatório, mantendo no entanto sua imparcialidade na elaboração de documentos;

(IV) Assim como seu(s) cônjuge(s) ou companheiro(s), pode(m) estar direta ou indiretamente, envolvido(s) na aquisição, alienação ou intermediação dos valores mobiliários objeto deste Relatório, mantendo no entanto sua imparcialidade na elaboração de documentos;

(V) Sua(s) remuneração(ões) é(são) fixa(s) e não está(ão), diretamente ou indiretamente, relacionada(s) à recomendação específica ou atrelada à precificação de quaisquer dos valores mobiliários de emissão da companhia objeto de análise neste Relatório.

RÉGIS CHINCHILA

CNPI EM-426

ANALISTA DE INVESTIMENTOS

+55 11 3165-6042

rchinchila@terrainvestimentos.com.br

