

## Principais Bolsas Mundiais

**ÁSIA:** As bolsas asiáticas fecharam sem direção única nesta terça-feira, com algumas delas se recuperando de perdas de ontem e as chinesas atingindo novas mínimas em quatro anos.

Em Tóquio, o índice Nikkei apresentou ganhos robustos, encerrando o dia com alta de 1,25%. Destacaram-se na capital japonesa a exploradora de petróleo Inpex (+3,8%), a siderúrgica JFE (+3,6%) e a operadora móvel SoftBank (+3,62%), esta última apagando parte do tombo de 7,3% que sofreu no pregão anterior.

Na China, por outro lado, prevaleceu o mau humor recente. O Shenzhen Composto, formado em boa parte por empresas menores, caiu 1,93%, seu menor nível desde setembro de 2014. Já o Shanghai, principal índice acionário do país, registrou queda de 0,85%, menor patamar desde outubro de 2014.

Os últimos dados sobre preços na China, divulgados no fim da noite de ontem, mostram que a taxa anual de inflação ao consumidor ganhou força ao avançar de 2,3% em agosto para 2,5% em setembro, atingindo o maior nível em sete meses, e que a inflação anual ao produtor seguiu o rumo contrário, diminuindo de 4,1% para 3,6% na mesma comparação, sinalizando ritmo mais fraco da segunda maior economia do mundo em meio à crescente disputa comercial com os EUA.

**EUROPA:** A maioria das bolsas europeias tenta engatar alta nesta manhã mesmo com a formação de uma nova tensão geopolítica no ar, desta vez entre a Arábia Saudita e o Ocidente. A principal exceção é a Bolsa de Londres. O Brexit, como é conhecida a saída do Reino Unido da União Europeia (UE), continua em pauta. Sinalizações de que a proximidade de um consenso entre as partes não está tão distante como avaliado na véspera dão força à libra.

Investidores acompanham o caso que envolve o desaparecimento de um jornalista crítico às políticas da Arábia Saudita no início deste mês. O sumiço do profissional provocou protestos internacionais contra o líder da Organização dos Países Exportadores de Petróleo (Opep) e abalou os mercados financeiros. As notícias mais recentes dão conta de que Riad considera admitir que o jornalista foi morto dentro do consulado saudita em Istambul, mas deve afastar o envolvimento da cúpula do reino.

Os negócios são norteados também por informações de outros lugares. Na Itália, o governo aprovou e enviou à Comissão Europeia ontem o orçamento fiscal de 2019, contando com um déficit fiscal de 2,4% do Produto Interno Bruto (PIB). Aliviada, a Bolsa de Milão manteve a liderança das altas durante boa parte da manhã.

Entre as mineradoras listadas em Londres, Anglo American cai 2,1%, Antofagasta recua 1,2%, BHP perde 1,4% e Rio Tinto opera em baixa de 0,6%.

**EUA:** Os futuros de ações dos EUA operam com ganhos nos principais benchmarks, após as ações terminarem em baixa na sessão anterior, lideradas por um declínio nas empresas de tecnologia e relacionadas à Internet. Um novo lote de balanços corporativos e novos desenvolvimentos das tensões globais, o Brexit e o orçamento da Itália, permanecem em foco.

O índice S & P 500 caiu em sete das últimas oito sessões, enquanto o Dow declinou em quatro das últimas cinco, apontando um ciclo predominantemente pessimista para benchmarks de ações nos EUA.

Visto como um dos principais impulsionadores de ações, a temporada de resultados do terceiro trimestre está em pleno andamento nesta semana, com o Goldman Sachs e Morgan Stanley, entre os grandes nomes de bancos a relatando seus números nesta manhã, enquanto o grupo de streaming de vídeo Netflix Inc reportará após o fechamento do pregão.

## ABERTURA DE MERCADO

| Bolsas Mundiais               |        |
|-------------------------------|--------|
| Índices                       | Var %  |
| Standard & Poor's Index Fut   | +0,43% |
| Dow Jones Industrial 30 Fut   | +0,47% |
| Londres (Inglaterra) FTSE 100 | -0,28% |
| Frankfurt (Alemanha) DAX      | +0,39% |
| Tóquio (Japão) Nikkei Index   | +1,25% |
| Hong Kong - Hang Seng         | +0,07% |
| Shanghai Index                | -0,85% |
| Commodities                   |        |
|                               | Var %  |
| Petróleo WTI                  | -0,89% |
| Ouro                          | +0,21% |
| Minério de Ferro 62% - China  | -0,97% |
| Café NY                       | -0,67% |
| Milho                         | -0,32% |

**SP5Z18** - O contrato futuro do S&P500 mostra o forte movimento de baixa, com suportes entre 2.750/2.700 pontos.



## Brasil | ECONOMIA/POLÍTICA

O resultado da pesquisa Ibope/Estadão/TV Globo com 59% dos votos válidos para Jair Bolsonaro (PSL) e 41% para Fernando Haddad (PT) deve reforçar o tom otimista com o possível desfecho do segundo turno favorável ao capitão reformado. Já a rejeição ao candidato do PSL está em 35%, enquanto ao petista aparece com 47%.

Os investidores vão seguir focados na disputa eleitoral, nas propostas e nomes que poderão compor a futura equipe econômica, em como o governo será conduzido, além da capacidade de obter apoio no Congresso. Há dúvidas sobretudo em relação a questões como a reforma da Previdência, privatizações, gestão do orçamento e adoção de 13º para o Bolsa Família. Até agora, os dois candidatos ao Palácio do Planalto já falaram, por exemplo, que podem propor à Previdência Social uma transição do regime de repartição para um modelo de capitalização, mas não deram detalhes.

No ambiente externo, as bolsas europeias e futuros de Nova York tentam se recuperar das perdas de ontem em meio a expectativas pelos dados de produção industrial nos Estados Unidos e os resultados trimestrais de bancos como Goldman Sachs e Morgan Stanley, antes da abertura dos negócios.

### MERCADO & EXPECTATIVAS/EMPRESAS

**GOL/ SMILES (GOLL4/ SMLS3)** – Smiles caiu ontem quase 40%, e perdeu R\$ 2,5 bilhões em valor de mercado, após a Gol anunciar que vai incorporar a companhia. A Comissão de Valores Mobiliários (CVM) instaurou processo de supervisão da operação. A informação consta no site da autarquia, que indica que o processo administrativo será conduzido pela Gerência de Acompanhamento de Empresas 4.

**PETROBRAS (PETR4)** – anunciou acordo com a chinesa CNPC para estudos de viabilidade visando a conclusão do Comperj e cluster em Marlim com intenção de joint venture. Tanto no Comperj quanto em Marlim, a parceria teria participação de 80% da Petrobras e 20% CNPC. A estatal, que tem avançado no processo de reestruturação interna, deve detalhar ainda esta semana um novo modelo de remuneração, o PRVE, condicionado a três pilares: metas de desempenho pré-acordadas, desempenho da gerência a qual o empregado está vinculado e ao desempenho da companhia. Segundo a Petrobras, o programa permitirá o pagamento de um valor monetário adicional anualmente.

**BR FOODS (BRFS3)** – divulgou nota à imprensa sobre as investigações da Operação Trapaça, realizada pela Polícia Federal, que indiciou 43 pessoas, entre elas o empresário Abílio Diniz, e o ex-diretor-presidente global, Pedro de Faria. A BRF decidiu afastar preventivamente todos os funcionários citados no relatório da PF "até o esclarecimento dos fatos".

**MINERVA (BEEF3)** – aprovou aumento de capital de até R\$ 1,059 bilhão, com a subscrição particular de até 165 milhões de novas ações ordinárias, pelo preço de emissão de R\$ 6,42 por ação. direito de preferência para subscrição das novas ações deverá ser exercido entre 16 de outubro, inclusive, e o dia 14 de novembro. Será admitida a homologação do aumento de capital parcialmente subscrito, desde que sejam subscritas, no mínimo, 82.147.887 novas ações, correspondendo a um aumento mínimo de R\$ 527,389 milhões.

### OUTRAS MANCHETES

- Equatorial elevada a compra por Goldman, preço-alvo R\$ 73
- Aliance cai; HSBC vê upside limitado e corta recomendação
- Inepar contrata bancos para road show com investidores: Fonte
- Carrefour Brasil divulga desempenho de vendas 3T pós-merc.
- Cemig tem reunião com analistas e investidores, Minas Gerais, 18:00
- Copasa aprovou Negociação de Dívida com a Copanor, em R\$ 114,867 milhões.

# ABERTURA DE MERCADO

## Indicadores Financeiros - Brasil

| Índices                           | Var %  |
|-----------------------------------|--------|
| Índice Bovespa - Ibovespa         | +0,53% |
| IPCA (IBGE) - agosto              | -0,09% |
| Taxa anual Selic                  | 6,50%  |
| Taxa média diária anualizada CDI  | 6,39%  |
| Rendimento da Poupança            | 0,3715 |
| CDI Acumulado Mês - setembro      | 0,4681 |
| Dólar Comercial X Real Brasileiro | 3,7350 |
| Euro Comercial X Real Brasileiro  | 4,3244 |

## Destques da Ibovespa

|       |           |         |
|-------|-----------|---------|
| ELET3 | R\$ 20,95 | 6,24%   |
| ELET6 | R\$ 25,30 | 5,46%   |
| GOLL4 | R\$ 14,09 | 4,06%   |
| MRVE3 | R\$ 12,71 | 3,92%   |
| USIM5 | R\$ 9,67  | 3,87%   |
| SMLS3 | R\$ 31,70 | -38,84% |
| ESTC3 | R\$ 21,32 | -5,91%  |
| KROT3 | R\$ 10,70 | -4,04%  |
| FLRY3 | R\$ 20,79 | -3,75%  |
| UGPA3 | R\$ 38,73 | -3,70%  |

**IBOV** – O índice em realização encontra suportes entre 83.250 e 81.750 pontos!

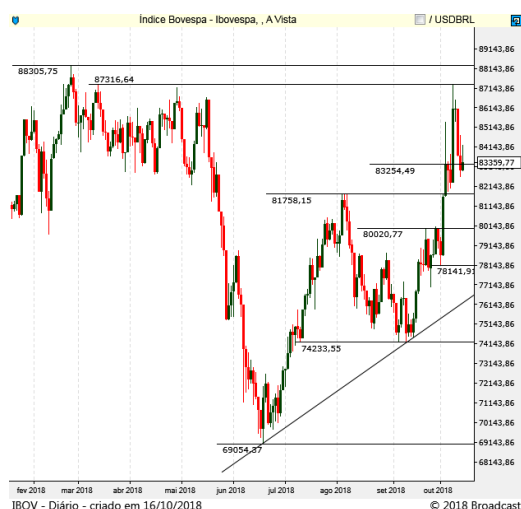

# AGENDA ECONÔMICA

## BRASIL

### Indicadores

08h00 FGV: IPC-S - 2ª quadrissemana de outubro

09h00 IBGE: Pesquisa Mensal de Serviços - Ago De queda de 0,30 a alta de 1,90%; mediana de 0,50% Jul: queda de 2,2%

11h00 FGV: Indicadores de Ciclo da Economia Brasileira - Set

### Eventos

09h00 Aneel: reunião discute reajuste tarifários de várias cias energéticas

10h00 Reunião do Cade

11h00 Ilan Goldfajn se reúne com o presidente do STF, Dias Toffoli

11h00 Tesouro realiza leilão de venda de 350 mil NTN-Bs. A divulgação dos resultados a partir de 11h45

11h30 BC faz leilão de até 7.700 contratos de swap cambial (US\$ 385 milhões) para rolagem de vencimentos de novembro. Resultado a partir das 11h50

12h00 BC faz leilão de compromissadas de seis meses. Resultado a partir das 12h30

13h00 Plenário da Câmara tem em pauta PL que eleva capital estrangeiro em cias aéreas

14h00 Plenário do Senado tem em pauta PL que abre caminho para privatização de distribuidoras da Eletrobras

- Financial Times promove evento no Rio de Janeiro. Estão previstas participação do presidente da Vale, Fabio Schvartsman e do ministro da Agricultura, Blairo Maggi

## INTERNACIONAL

10h15 EUA Fed: Produção industrial - Set +0,2% m/m Ago: +0,4% m/m

Taxa de utilização da capacidade 78,2% Ago: 78,1%

10h45 Bélgica Coletiva de imprensa da Cúpula Social Tripartida de Outono para o Crescimento e o Emprego

11h00 EUA Deptº do Trabalho: Relatório sobre empregos Jolts - Ago 6,8 milhões Jul: 6,969 milhões

17h30 EUA API: Estoques de petróleo - semana até 12/10 +2,0 milhões Semana anterior: +9,7 milhões de barris

Estoques de gasolina Semana anterior: +3,4 milhões de barris

Estoques de destilados Semana anterior: -3,5 milhões de barris

- Suíça Diretor-geral da OMC, Roberto Azevêdo, discursa na abertura do Comitê de Negociações Comerciais

Fontes: Bloomberg/ Reuters/ Broadcast/ CMA/ Infomoney/ Exame/ Investing

# AGENDA SEMANAL ECONÔMICA

| Hora  | País | Evento   | Projeção | Prévia |
|---|------|--|----------|--------|
| <b>Domingo, 14 de Outubro de 2018</b>       |      |  |          |        |
| 20:00                                       | JPY  | Índice Tankan Reuters (Out)                                |          | 26     |
| 20:01                                       | GBP  | Índice de Preços de Imóveis Righmove (Mensal)              |          | 0,70%  |
| <b>Segunda-feira, 15 de Outubro de 2018</b> |      |  |          |        |
| 01:30                                       | JPY  | Utilização da Capacidade Instalada (Mensal) (Ago)          |          | -0,60% |
| 01:30                                       | JPY  | Produção Industrial (Mensal) (Ago)                         | 0,70%    | 0,70%  |
| A definir                                   | EUR  | Preços de Bens Importados - Alemanha (Mensal) (Ago)        | 0,20%    | -0,20% |
| 07:30                                       | BRL  | IBC-Br   |          | 0,57%  |
| 08:30                                       | BRL  | Boletim Focus  |          |        |
| 09:30                                       | USD  | Núcleo de Vendas no Varejo (Mensal) (Set)                  | 0,30%    | 0,30%  |
| 09:30                                       | USD  | Índice Empire State de Atividade Industrial (Out)          | 20       | 19     |
| 09:30                                       | USD  | Projeções de Vendas no Varejo (Mensal) (Set)               | 0,40%    | 0,10%  |
| 09:30                                       | USD  | Vendas no Varejo (Mensal) (Set)                            | 0,50%    | 0,10%  |
| 09:30                                       | USD  | Vendas no Varejo, excl. gasolina/automóveis (Mensal) (Set) |          | 0,20%  |
| 11:00                                       | USD  | Estoques das Empresas (Mensal) (Ago)                       | 0,50%    | 0,60%  |
| 12:30                                       | USD  | Leilão Americano Bill a 3 meses                            |          | 2,22%  |
| 12:30                                       | USD  | Leilão Americano Bill a 6 meses                            |          | 2,38%  |
| 22:30                                       | CNY  | IPC (Mensal) (Set)   | 0,70%    | 0,70%  |
| 22:30                                       | CNY  | IPC (Anual) (Set)  | 2,50%    | 2,30%  |
| 22:30                                       | CNY  | IPP (Anual) (Set)  | 3,50%    | 4,10%  |
| <b>Terça-feira, 16 de Outubro de 2018</b>   |      |  |          |        |
| 03:00                                       | EUR  | Preços de Bens Importados - Alemanha (Mensal) (Ago)        | 0,20%    | -0,20% |
| 03:00                                       | EUR  | Preços de Bens Importados - Alemanha (Anual) (Ago)         | 5,20%    | 5,00%  |
| 05:30                                       | GBP  | Rendimento Semanal Médio excl. Bônus (Ago)                 | 2,80%    | 2,90%  |
| 05:30                                       | GBP  | Rendimento Semanal Médio incl. Bônus (Ago)                 | 2,40%    | 2,60%  |
| 05:30                                       | GBP  | Variação no Número de Desempregados (Set)                  | 10,0K    | 8,7K   |
| 05:30                                       | GBP  | Variação no Emprego 3M/3M (Mensal)                         |          | 3,0K   |
| 05:30                                       | GBP  | Taxa de Desemprego (Ago)                                   | 4,00%    | 4,00%  |
| 06:00                                       | EUR  | Índice ZEW de Condições Atuais - Alemanha (Out)            | 72       | 76     |
| 06:00                                       | EUR  | Percepção Econômica ZEW - Alemanha (Out)                   | -11,3    | -10,6  |
| 06:00                                       | EUR  | Balança Comercial (Ago)                                    |          | 17,6B  |
| 06:00                                       | EUR  | Percepção Econômica ZEW                                    |          | -7,2   |
| 06:40                                       | EUR  | Leilão Alemão Schatz a 2 anos                              |          | -0,54% |
| 09:55                                       | USD  | Índice Redbook (Anual)                                     |          | 6,50%  |
| 09:55                                       | USD  | Índice Redbook (Mensal)                                    |          | 0,40%  |
| 10:15                                       | USD  | Utilização da Capacidade Instalada (Set)                   | 78,20%   | 78,10% |
| 10:15                                       | USD  | Produção Industrial (Mensal) (Set)                         | 0,30%    | 0,40%  |
| 10:15                                       | USD  | Vendas da Indústria (Mensal) (Set)                         | 0,30%    | 0,20%  |
| 11:00                                       | USD  | Ofertas de Emprego JOLTS (Ago)                             |          | 6,939M |
| 11:00                                       | USD  | Índice NAHB de Mercado Imobiliário (Out)                   | 67       | 67     |
| 12:30                                       | USD  | Leilão Americano Bill a 4 semanas                          |          | 2,14%  |
| 12:30                                       | USD  | 8-Week Bill Auction  |          | 18,90B |
| 17:00                                       | USD  | Compras Líquidas Estrangeiras de T-bonds (Ago)             |          | 52,20B |
| 17:00                                       | USD  | Fluxo Líquido de Capital (Ago)                             |          | 74,8B  |
| 17:00                                       | USD  | Transações Líquidas de Longo Prazo (Ago)                   |          | 56,60B |
| 17:00                                       | USD  | Transações Líquidas de Longo Prazo incl. Swaps (Ago)       |          | 9,750M |
| 17:30                                       | USD  | Estoques de Petróleo Bruto Semanal API                     |          |        |
| <b>Quarta-feira, 17 de Outubro de 2018</b>  |      |  |          |        |
| 05:30                                       | GBP  | Ata da Reunião do FPC do BoE                               |          |        |
| 05:30                                       | GBP  | IPC-núcleo (Anual) (Set)                                   | 1,80%    | 2,10%  |
| 05:30                                       | GBP  | Núcleo do IPP - Produtos Acabados (Mensal) (Set)           |          | 0,10%  |
| 05:30                                       | GBP  | Núcleo do IPP - Produtos Acabados (Anual) (Set)            | 2,10%    | 2,10%  |
| 05:30                                       | GBP  | Núcleo do Índice de Preços no Varejo (Mensal) (Set)        |          | 0,90%  |
| 05:30                                       | GBP  | Núcleo do Índice de Preços no Varejo (Anual) (Set)         |          | 3,40%  |
| 05:30                                       | GBP  | IPC (Anual) (Set)  | 2,40%    | 2,70%  |
| 05:30                                       | GBP  | IPC (Mensal) (Set)   | 0,50%    | 0,70%  |
| 05:30                                       | GBP  | IPCH (Anual)   |          | 2,40%  |
| 05:30                                       | GBP  | Índice de Preços de Imóveis (Anual)                        |          | 3,10%  |
| 05:30                                       | GBP  | IPP Bens Intermediários (Anual) (Set)                      |          | 8,70%  |
| 05:30                                       | GBP  | IPP Bens Intermediários (Mensal) (Set)                     | 0,40%    | 0,50%  |
| 05:30                                       | GBP  | IPP Produtos Acabados (Mensal) (Set)                       | 0,20%    | 0,20%  |
| 05:30                                       | GBP  | IPP Produtos Acabados (Anual) (Set)                        |          | 2,90%  |
| 05:30                                       | GBP  | Índice de Preços no Varejo (RPI) (Anual) (Set)             | 3,20%    | 3,50%  |
| 05:30                                       | GBP  | Índice de Preços no Varejo (RPI) (Mensal) (Set)            |          | 0,90%  |
| 06:00                                       | EUR  | IPC-núcleo (Anual) (Set)                                   | 1,00%    | 0,90%  |
| 06:00                                       | EUR  | IPC-núcleo (Mensal) (Set)                                  | 0,20%    | 0,40%  |
| 06:00                                       | EUR  | IPC (Anual) (Set)  | 2,10%    | 2,10%  |
| 06:00                                       | EUR  | IPC (Mensal) (Set)   | 0,50%    | 0,20%  |

| Hora                                       | País | Evento  | Projeção | Prévia  |
|--|------|---|----------|---------|
| <b>Quarta-feira, 17 de Outubro de 2018</b> |      |   |          |         |
| 06:35                                      | EUR  | Leilão Alemão Bund a 30 anos                                |          | 1,10%   |
| 08:00                                      | USD  | Juros de Hipotecas de 30 anos MBA                           |          | 5,05%   |
| 08:00                                      | USD  | Pedidos de Hipotecas MBA (Semanal)                          |          | -1,70%  |
| 08:00                                      | USD  | Índice de Compras MBA                                       |          | 238     |
| 08:00                                      | USD  | Índice do Mercado Hipotecário                               |          | 346,7   |
| 08:00                                      | USD  | Pedidos de Refinanciamento Hipotecário                      |          | 921,2   |
| 09:30                                      | USD  | Licenças de Construção (Mensal) (Set)                       |          | -5,70%  |
| 09:30                                      | USD  | Licenças de Construção (Set)                                | 1,280M   | 1,249M  |
| 09:30                                      | USD  | Construção de Novas Casas (Mensal) (Set)                    |          | 9,20%   |
| 09:30                                      | USD  | Construção de Novas Casas (Set)                             | 1,240M   | 1,282M  |
| 11:30                                      | USD  | Estoques de Petróleo Bruto                                  |          |         |
| 11:30                                      | USD  | Estoques de Petróleo em Cushing                             |          |         |
| 11:30                                      | USD  | Produção de Combustível Destilado                           |          |         |
| 11:30                                      | USD  | Relatório Semanal EIA de Estoques de Destilados             |          |         |
| 11:30                                      | USD  | Produção de Gasolina  |          |         |
| 11:30                                      | USD  | Estoques de Óleo para Aquecimento                           |          |         |
| 11:30                                      | USD  | Estoques de Gasolina  |          |         |
| 12:30                                      | BRL  | Fluxo Cambial Estrangeiro                                   |          | 3,083B  |
| 15:00                                      | USD  | Atas da Reunião do FOMC                                     |          |         |
| 20:50                                      | JPY  | Balança Comercial Ajustada                                  |          | -0,19T  |
| 20:50                                      | JPY  | Exportações (Anual) (Set)                                   | 5,60%    | 6,60%   |
| 20:50                                      | JPY  | Compra de Títulos Estrangeiros                              |          | 379,9B  |
| 20:50                                      | JPY  | Investimentos Estrangeiros em Ações Japonesas               |          | 835,7B  |
| 20:50                                      | JPY  | Importações (Anual) (Set)                                   | 14,90%   | 15,30%  |
| 20:50                                      | JPY  | Balança Comercial (Set)                                     | -469B    | -438B   |
| <b>Quinta-feira, 18 de Outubro de 2018</b> |      |   |          |         |
| 03:00                                      | EUR  | Índice de Preços por Atacado - Alemanha (Anual) (Set)       |          | 3,80%   |
| 03:00                                      | EUR  | Índice de Preços por Atacado - Alemanha (Mensal) (Set)      |          | 0,30%   |
| 05:30                                      | GBP  | Núcleo de Vendas no Varejo (Mensal) (Set)                   | -0,20%   | 0,30%   |
| 05:30                                      | GBP  | Núcleo de Vendas no Varejo (Anual) (Set)                    |          | 3,50%   |
| 05:30                                      | GBP  | Vendas no Varejo (Mensal) (Set)                             |          | 0,30%   |
| 05:30                                      | GBP  | Vendas no Varejo (Anual) (Set)                              |          | 3,30%   |
| 09:30                                      | USD  | Pedidos Contínuos por Seguro-Desemprego                     |          |         |
| 09:30                                      | USD  | Pedidos Iniciais por Seguro-Desemprego                      |          |         |
| 09:30                                      | USD  | Índice de Atividade Industrial Fed Filadélfia (Out)         | 20       | 22,9    |
| 09:30                                      | USD  | Índice de Condições Empresariais do Fed Filadélfia (Out)    |          | 36,3    |
| 09:30                                      | USD  | Índice CAPEX Fed Filadélfia (Out)                           |          | 26,7    |
| 09:30                                      | USD  | Relatório de Empregos Fed Filadélfia (Out)                  |          | 17,6    |
| 09:30                                      | USD  | Medida de Novos Pedidos Fed Filadélfia (Out)                |          | 21,4    |
| 09:30                                      | USD  | Preços Pagos Fed Filadélfia (Out)                           |          | 39,6    |
| 10:00                                      | USD  | Discurso de Bullard, Membro do FOMC                         |          |         |
| 11:30                                      | USD  | Estoque de Gás Natural                                      |          |         |
| 12:00                                      | BRL  | Receita Tributária Federal                                  |          | 109,75B |
| 14:00                                      | USD  | Leilão Americano Bond a 30 anos                             |          | 3,09%   |
| 20:30                                      | JPY  | IPC-núcleo Nacional (Anual) (Set)                           | 0,90%    | 0,90%   |
| 20:30                                      | JPY  | IPC Nacional (Mensal)                                       |          | 0,50%   |
| 20:30                                      | JPY  | IPC Nacional (Anual) (Set)                                  |          | 1,30%   |
| 23:00                                      | CNY  | Investimento em Ativos Fixos (Anual) (Set)                  | 5,30%    | 5,30%   |
| 23:00                                      | CNY  | PIB (Anual) (Q3)  | 6,60%    | 6,70%   |
| 23:00                                      | CNY  | PIB (Trimestral) (Q3)                                       | 1,60%    | 1,80%   |
| 23:00                                      | CNY  | Produção Industrial (Anual) (Set)                           | 6,00%    | 6,10%   |
| 23:00                                      | CNY  | Vendas no Varejo (Anual) (Set)                              | 9,00%    | 9,00%   |
| 23:00                                      | CNY  | Taxa de Desemprego - China                                  |          | 5,00%   |
| 23:00                                      | CNY  | Coletiva de Imprensa do DNE                                 |          |         |
| <b>Sexta-feira, 19 de Outubro de 2018</b>  |      |   |          |         |
| 01:30                                      | JPY  | Índice de Atividade de Todas as Indústrias (Mensal)         |          | 0,00%   |
| 03:35                                      | JPY  | Discurso de Kuroda, Governador do BoJ                       |          |         |
| 05:00                                      | EUR  | Transações Correntes (Ago)                                  |          | 21,3B   |
| 05:00                                      | EUR  | Transações Correntes (sem ajuste sazonal) (Ago)             |          | 31,9B   |
| 05:30                                      | GBP  | Dívida Líquida do Setor Público (Set)                       |          | 5,89B   |
| 05:30                                      | GBP  | Necessidade de Financiamento Líquido do Setor Público (Set) |          | 3,091B  |
| 10:00                                      | USD  | Discurso de Kaplan, membro do FOMC                          |          |         |
| 11:00                                      | USD  | Vendas de Casas Usadas (Mensal) (Set)                       | -0,30%   | 0,00%   |
| 11:00                                      | USD  | Vendas de Casas Usadas (Set)                                | 5,34M    | 5,34M   |
| 12:00                                      | BRL  | Índice de Evolução de Emprego do CAGED                      |          | 110,43K |
| 13:00                                      | USD  | Discurso de Bostic, membro do FOMC                          |          |         |
| 14:00                                      | USD  | Contagem de Sondas Baker Hughes                             |          |         |
| 22:30                                      | CNY  | Preços de Imóveis (Anual) (Set)                             |          | 7,00%   |
| <b>Sábado, 20 de Outubro de 2018</b>       |      |   |          |         |
| 12:30                                      | USD  | Discurso de Bostic, membro do FOMC                          |          |         |

## DISCLAIMER

Este relatório foi desenvolvido pelo Analista da Terra Investimentos. Trata-se de material de uso exclusivo da companhia e de seus clientes, não podendo ser publicado ou redistribuído sem prévia autorização escrita.

O presente relatório não deve ser considerado de forma isolada. Neste sentido, não só outras informações financeiras, mas também condições macroeconômicas devem ser consideradas pelo investidor. Ainda que baseadas em perspectivas e estudos extensos da nossa equipe de análise, os preços, opiniões e projeções do presente relatório podem ser alteradas. Não obstante, a Terra Investimentos não assume nenhuma responsabilidade em comunicar quaisquer destas alterações para as partes interessadas.

A Terra Investimentos não deve, de maneira nenhuma, ser responsabilizada por ganhos ou perdas financeiras de clientes decorrentes de decisões tomadas com base neste relatório.

### DECLARAÇÕES DO(S) ANALISTA(S)

Sem prejuízo do disclaimer acima e em conformidade com as disposições do Artigo 21 da Instrução CVM nº 598, de 3 de maio de 2018, o(s) analista(s) de investimentos responsável(is) pela elaboração deste relatório declara(m) ainda que:

(I) É (são) certificado (s) e credenciados pela APIMEC;

(II) As análises e recomendações refletem única e exclusivamente suas opiniões pessoais, às quais foram realizadas de forma independente e autônoma, inclusive em relação à Terra Investimentos;

(III) Assim como seu(s) cônjuge(s) ou companheiro(s), pode(m) ser titular(es), diretamente ou indiretamente, de ações e/ou outros valores mobiliários de emissão da companhia objeto da análise deste Relatório, mantendo no entanto sua imparcialidade na elaboração de documentos;

(IV) Assim como seu(s) cônjuge(s) ou companheiro(s), pode(m) estar direta ou indiretamente, envolvido(s) na aquisição, alienação ou intermediação dos valores mobiliários objeto deste Relatório, mantendo no entanto sua imparcialidade na elaboração de documentos;

(V) Sua(s) remuneração(ões) é(são) fixa(s) e não está(ão), diretamente ou indiretamente, relacionada(s) à recomendação específica ou atrelada à precificação de quaisquer dos valores mobiliários de emissão da companhia objeto de análise neste Relatório.

### RÉGIS CHINCHILA

CNPI EM-426

ANALISTA DE INVESTIMENTOS

+55 11 3165-6042

[rchinchila@terrainvestimentos.com.br](mailto:rchinchila@terrainvestimentos.com.br)

