

## Principais Bolsas Mundiais

**ÁSIA:** A maioria das bolsas da Ásia registrou ganhos nesta quarta-feira. No Japão, os índices Nikkei e Topix voltaram a fechar em alta. A maioria dos setores apresentaram ganhos. Durante o dia, dados mostraram que o núcleo das encomendas de máquinas no Japão subiu acima das expectativas em agosto, sugerindo um possível crescimento nos gastos de capital.

Na China, o índice Hang Seng de Hong Kong registrou um leve ganho de 0,08%. Na terça-feira, o índice caiu pelo sexto dia consecutivo e atingiu a mínima de fechamento de 15 meses. Os bancos chineses subiram, assim como as empresas de energia que avançaram com os fortes preços do petróleo. A gigante de internet Tencent subiu ligeiramente após oito dias consecutivos de queda.

De acordo com uma pesquisa da Reuters, analistas esperam que o iuan chinês se recupere depois das recentes perdas contra o dólar no próximo ano, na esperança de que as tensões comerciais e os riscos entre os EUA e a China diminuam.

**EUROPA:** As principais bolsas europeias operam em baixa nesta quarta-feira, com os investidores monitorando os últimos acontecimentos políticos na Itália.

O índice FTSE MIB da Itália registra uma pressão modesta e cai 0,12%. Ações dos bancos italianos permanecem no radar, com os investidores acompanhando os planos orçamentários do governo italiano. Ubi Banca cai 2% e o BPM cai 1,2%. Os medos persistem em um impasse entre Roma e a União Europeia sobre o orçamento de 2019 do país. Giovanni Tria, ministro das Finanças da Itália, prometeu na terça-feira que o governo fará o que for necessário para restaurar a calma se o nervosismo do mercado se transformar em uma crise. No entanto, os vice-primeiros-ministros Luigi Di Maio e Matteo Salvini se mantiveram firmes nos planos orçamentários e déficit do país.

Entre as mineradoras negociadas em Londres, Anglo American cai 1,3%, Antofagasta recua 2,1%, enquanto entre as gigantes, BHP perde 1,5% e Rio Tinto cai 1,3%.

O Brexit continua no radar para o mercado, já que o governo do Reino Unido enfrenta pressão para chegar a um acordo com a União Europeia antes do final do ano. A Sociedade Britânica de Fabricantes e Comerciantes de Motores, um órgão que representa o setor automotivo, lançou na quarta-feira um plano de contingência chamado "Programa Brexit Readiness", com o objetivo de proteger a cadeia de fornecimento da indústria.

**EUA:** Os futuros do índice de ações dos EUA seguem sob ligeira pressão antes da abertura de quarta-feira.

Os investidores continuam monitorando o mercado de títulos. Na sessão anterior, o rendimento do Tesouro de 10 anos de referência caiu ligeiramente após atingir uma nova máxima de sete anos no início do pregão. O rendimento dos bônus de 30 anos também atingiu seu ponto mais alto desde 2014.

Na quarta-feira, os rendimentos dos títulos continuam a subir. As preocupações em torno do aumento das taxas de juros continuam a manter os investidores no limite, à medida que os participantes do mercado discutem o que isso pode significar para a economia doméstica e a política monetária daqui para frente.

Enquanto isso, os pedidos de hipoteca devem ser divulgados às 9h00 da manhã, seguidos pelos índices do índice de preços ao produtor (PPI) às 9h30 e pelo comércio atacadista às 11h00.

## ABERTURA DE MERCADO

Bolsas Mundiais	
Índices	Var %
Standard & Poor's Index Fut	-0,04%
Dow Jones Industrial 30 Fut	-0,03%
Londres (Inglaterra) FTSE 100	-0,01%
Frankfurt (Alemanha) DAX	-0,40%
Tóquio (Japão) Nikkei Index	+0,08%
Hong Kong - Hang Seng	+0,08%
Shanghai Index	+0,18%
Commodities	
	Var %
Petróleo WTI	-0,20%
Ouro	+0,05%
Minério de Ferro 62% - China	+1,58%
Café NY	+0,40%
Milho	+0,08%

**SP5Z18** - O contrato futuro do S&P500 segue em realização com suportes entre 2.870 e 2.850 pts.

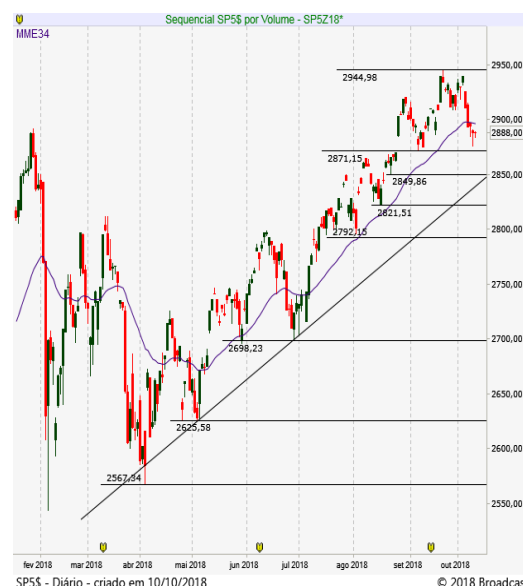

## Brasil | ECONOMIA/POLÍTICA

Os mercados locais podem se ajustar ao discurso mais conservador do presidenciável Jair Bolsonaro (PSL) em relação à reforma da Previdência ao mesmo tempo em que monitoram nomes que poderão compor sua equipe, caso seja eleito. O candidato disse, em entrevista à TV Band que a reforma da Previdência será tratada "vagarosamente". Mais tarde, porém, em coletiva de imprensa, afirmou que, se eleito, vai procurar a equipe do governo de Michel Temer que trata da reforma da Previdência e fazer a sua proposta sobre o tema "já para o corrente ano". Bolsonaro disse ainda à Band que tem resistências com a privatização da Eletrobras e que no setor de energia elétrica "a gente não vai mexer". Pode gerar ainda algum ruído no mercado a notícia de que o economista Paulo Guedes, guru Bolsonaro, está sendo investigado pelo MPF em Brasília, sob suspeita de fraudes em negócios com fundos de pensão de estatais, segundo o jornal Folha de S.Paulo.

O Partido dos Trabalhadores, por sua vez, já prepara uma flexibilização de seu programa de governo com o objetivo de ampliar alianças em torno de Fernando Haddad. Entre os pontos está o recuo de Haddad em relação à proposta de convocar uma Assembleia Constituinte, alvo de críticas dentro do próprio PT. Haddad também passou a adotar discurso sobre segurança pública, o petista disse que, se eleito, vai colocar a PF para atuar no combate ao crime organizado. O mercado hoje aguarda pela pesquisa Datafolha, à noite, e espera pelo primeiro encontro entre os presidenciáveis nesta quinta-feira, na Band.

## MERCADO & EXPECTATIVAS/EMPRESAS

**ELETROBRAS (ELET6)** – O governo aprovou um novo preço de referência para permitir a retomada das obras da usina nuclear de Angra 3. Bancos públicos darão waiver a Angra 3 apenas depois da publicação do edital. O valor será de R\$ 480 por MWh, no dobro da tarifa atual, de R\$ 243 por MWh, mas alinhado a exterior.

**MRV (MRFG3)** – maior operadora do Minha Casa Minha Vida, registrou vendas líquidas de R\$ 1,166 bilhão no terceiro trimestre de 2018, queda de 9% ante o mesmo período do ano passado. A diminuição das vendas líquidas ocorreu em função da queda de 6,6% nas vendas brutas (para R\$ 1,445 bi) e alta de 5,5% nos distratos (para R\$ 279 mi). A companhia informou ainda que deixou de reconhecer R\$ 115 milhões em vendas no trimestre devido a dois fatores.

**DIRECIONAL (DIRR3)** – divulgou suas prévias operacionais do terceiro trimestre do ano, quando suas vendas líquidas totalizaram valor geral de vendas (VGV) de R\$ 549 milhões, alta de 177% em um ano. No acumulado do ano, as vendas líquidas atingiram R\$ 1,25 bilhão, crescimento de 94% e o segmento MCMV 2 e 3 somou VGV de R\$ 806 milhões, aumento de 77%.

**CAMIL (CAML3)** - CAMIL fechou o 2TRI com lucro líquido de R\$ 79,1 milhões, aumento de 96,3% sobre igual intervalo de 2017.

## OUTRAS MANCHETES

- Petrobras mantém preço gasolina inalterado após revisão
- + Petrobras tenta retomar venda da TAG neste ano: Valor
- Vale: Proposta de mina de cobre de Salobo será apresentada ao conselho
- LATAM. Demanda doméstica no Brasil ficou estável em setembro, com alta de 5,4% na oferta de assentos.
- SANTANDER comunicou que seguradora de automóveis em parceria com a HDI teve constituída concluída.

# ABERTURA DE MERCADO

## Indicadores Financeiros - Brasil

Índices	Var %
Índice Bovespa - Ibovespa	+0,00%
IPCA (IBGE) - agosto	-0,09%
Taxa anual Selic	6,50%
Taxa média diária anualizada CDI	6,39%
Rendimento da Poupança	0,3715
CDI Acumulado Mês - setembro	0,4681
Dólar Comercial X Real Brasileiro	3,7120
Euro Comercial X Real Brasileiro	4,2678

## Destaques da Ibovespa

MRFG3	R\$ 5,81	7,59%
ELET3	R\$ 22,81	3,68%
RAIL3	R\$ 15,61	3,58%
UGPA3	R\$ 43,67	2,95%
GGBR4	R\$ 16,03	2,69%

ESTC3	R\$ 24,25	-5,01%
MRVE3	R\$ 13,78	-4,11%
WEGE3	R\$ 18,30	-3,94%
CIEL3	R\$ 12,33	-3,67%
BRFS3	R\$ 21,65	-3,65%

**IBOV** – O índice tem topos entre 87.300 e 88.300 pontos. Tendência de Alta!



# AGENDA ECONÔMICA

## BRASIL

### Indicadores

08h00 FGV: IGP-M - Out (1ª prévia)

10h00 Associação Brasileira de Concessionárias de Rodovias (ABCR): fluxo de veículos nas estradas pedagiadas - Set

12h30 BC: fluxo cambial semanal - até 5/10

### Eventos

10h00 Executiva do PPS reúne-se em Brasília para discutir a posição do partido no segundo turno das eleições presidenciais

11h00 Embrapa: posse do novo presidente da entidade, Sebastião Barbosa. Estarão presentes o ministro da Agricultura, Blairo Maggi, e do presidente Michel Temer

11h30 BC faz leilão de até 7.700 contratos de swap cambial (US\$ 385 milhões) para rolagem dos vencimentos de novembro. Resultado a partir das 11h50

- Presidente do Banco Central, Ilan Goldfajn, viaja para a Indonésia, onde participará da reunião anual do Fundo Monetário Internacional (FMI) e do Banco Mundial

- Executiva Nacional do PDT reúne-se em Brasília para decidir a posição do partido no segundo turno, após a derrota de Ciro Gomes

- Datafolha divulga primeira pesquisa de intenção de voto para presidente da República no segundo turno

## INTERNACIONAL

09h30 EUA Deptº do Trabalho: Índice de preços ao produtor (PPI) - Set +0,2% m/m Ago: -0,1% m/m; +2,8% a/a

Núcleo do PPI +0,2% m/m Ago: -0,1% m/m; +2,3% a/a

11h00 EUA Deptº do Comércio: Estoques no atacado - Ago +0,8% m/m Jul: +0,6% m/m

12h30 EUA Departamento do Tesouro divulga resultado de leilão de US\$ 36 bilhões em T-notes de 3 anos

13h15 EUA Presidente do Fed de Chicago, Charles Evans (não vota), fala sobre perspectivas da economia americana na Câmara de Comércio em Flint, Michigan, com sessão de perguntas e respostas

14h00 EUA Departamento do Tesouro divulga resultado de leilão de US\$ 23 bilhões em T-notes de 10 anos

17h30 EUA API: Estoques de petróleo - semana até 05/10 -370 mil  
Semana anterior: +900 mil

Estoques de gasolina Semana anterior: -1,7 milhão

Estoques de destilados Semana anterior: -1,2 milhão

19h00 EUA Presidente do Fed de Atlanta, Raphael Bostic (vota), participa de discussão sobre economia na Associação Nacional de Diretores Corporativos, em Atlanta, com sessão de perguntas e respostas

20h00 EUA Presidente Donald Trump faz comício em Erie, Pensilvânia

23h45 Indonésia Diretora-gerente do FMI, Christine Lagarde concede entrevista coletiva

- EUA Presidente Donald Trump recebe cantor Kanye West na Casa Branca para almoço em que discutirão reforma prisional e outros temas

- Indonésia Diretor-geral da Organização Mundial do Comércio, Roberto Azevêdo, discursa sobre "Como o comércio global pode promover o crescimento para todos"

- Itália Último dia para o projeto de orçamento ser apresentado ao Parlamento italiano

- Taiwan Feriado local deixa os mercados fechados

Fontes: Bloomberg/ Reuters/ Broadcast/ CMA/ Infomoney/ Exame/ Investing

# AGENDA SEMANAL ECONÔMICA

Hora	País	Evento	Projeção	Prévia
<b>Domingo, 7 de Outubro de 2018</b>				
22:45	CNY	PMI de Serviços Caixin (Set)	51,5	51,5
<b>Segunda-feira, 8 de Outubro de 2018</b>				
Todo o dia		Japão - Dia da Saúde Desportiva		
A definir	EUR	Preços de Bens Importados - Alemanha (Mensal)		-0,20%
03:00	EUR	Produção Industrial - Alemanha (Mensal) (Ago)	0,50%	-1,10%
05:00	CNY	Reservas Cambiais (USD)		3,110T
05:30	EUR	Confiança do Investidor Sentix (Out)		12
08:00	BRL	IGP-DI (Mensal) (Set)	0,76%	0,68%
11:00	USD	Índice de Tendência de Emprego (Set)		110,9
20:01	GBP	Vendas no Varejo do BRC (Anual) (Set)		0,20%
20:50	JPY	Transações Correntes (sem ajuste sazonal) (Ago)	1,852T	2,010T
<b>Terça-feira, 9 de Outubro de 2018</b>				
02:00	JPY	Índice Economy Watchers (Set)		48,7
03:00	EUR	Exportações - Alemanha (Mensal) (Ago)	0,20%	-0,90%
03:00	EUR	Importações - Alemanha (Mensal) (Ago)	0,20%	2,80%
03:00	EUR	Balança Comercial (Ago)	19,0B	15,8B
07:00	USD	Otimismo entre Pequenas Empresas NFIB (Set)		108,8
09:55	USD	Índice Redbook (Mensal)		0,30%
09:55	USD	Índice Redbook (Anual)		5,70%
11:00	USD	Discurso de Evans, Presidente do Fed de Chicago		
A definir	USD	Índice IBD/TIPP de Otimismo Econômico		55,7
12:30	USD	Leilão Americano Bill a 3 meses		2,18%
12:30	USD	Leilão Americano Bill a 4 semanas		2,11%
12:30	USD	Leilão Americano Bill a 52 semanas		2,47%
12:30	USD	Leilão Americano Bill a 6 meses		2,34%
20:50	JPY	Núcleo de Encomendas de Maquinaria (Anual) (Ago)		13,90%
20:50	JPY	Núcleo das Encomendas de Maquinário (Mensal) (Ago)	5,70%	11,00%
<b>Quarta-feira, 10 de Outubro de 2018</b>				
A definir	EUR	Índice de Preços por Atacado - Alemanha (Anual) (Set)		3,80%
A definir	EUR	Índice de Preços por Atacado - Alemanha (Mensal) (Set)		0,30%
03:00	JPY	Encomendas de Ferramenta Mecânica (Anual)		5,30%
05:30	GBP	Produção do Setor de Construção (Anual) (Ago)	2,60%	3,50%
05:30	GBP	Produção do Setor de Construção (Mensal) (Ago)	-0,70%	0,50%
05:30	GBP	PIB (Mensal)		0,30%
05:30	GBP	Índice do Setor de Serviços		0,60%
05:30	GBP	Produção Industrial (Mensal) (Ago)	0,20%	0,10%
05:30	GBP	Produção Industrial (Anual) (Ago)	1,10%	0,90%
05:30	GBP	Produção Industrial não extr. e s/ serv. públicos (Anual) (Ago)	1,50%	1,10%
05:30	GBP	Produção Industrial não extr. e s/ serv. públicos (Mensal) (Ago)	0,20%	-0,20%
05:30	GBP	Balança Comercial (Ago)	-11,75B	-9,97B
05:30	GBP	Balança Comercial fora da UE (Ago)	-3,30B	-2,80B
06:40	EUR	Leilão Alemão Bund a 10 anos		0,49%
08:00	USD	Juros de Hipotecas de 30 anos MBA		4,96%
08:00	USD	Pedidos de Hipotecas MBA (Semanal)		0,00%
08:00	USD	Índice de Compras MBA		240,7
08:00	USD	Índice do Mercado Hipotecário		352,6
08:00	USD	Pedidos de Refinanciamento Hipotecário		945,9
09:30	USD	Núcleo do IPP (Anual) (Set)		2,30%
09:30	USD	Núcleo do IPP (Mensal) (Set)		-0,10%
09:30	USD	IPP (Mensal) (Set)	0,20%	-0,10%
09:30	USD	IPP (Anual) (Set)	2,80%	2,80%
09:55	USD	Índice Redbook (Anual)		5,70%
09:55	USD	Índice Redbook (Mensal)		0,30%
A definir	GBP	Estimativa NIESR do PIB		0,60%
10:00	GBP	Monitorização do PIB Mensal NIESR		0,60%
10:15	USD	Discurso de Williams, membro do FOMC		
11:00	USD	Estoques no Atacado (Mensal) (Ago)	0,70%	0,80%
11:35	USD	Discurso de Williams, membro do FOMC		
12:30	BRL	Fluxo Cambial Estrangeiro		-6,138B
13:15	USD	Discurso de Evans, Presidente do Fed de Chicago		
14:00	USD	Leilão Americano Note a 10 anos		2,96%
14:00	USD	Leilão Americano Note a 3 anos		2,82%
17:30	USD	Estoques de Petróleo Bruto Semanal API		0,907M
19:00	USD	Discurso de Bostic, membro do FOMC		
20:01	GBP	Índice RICS de Preços de Imóveis (Set)		2%

Hora	País	Evento	Projeção	Prévia
<b>Quarta-feira, 10 de Outubro de 2018</b>				
20:50	JPY	Transações Correntes Ajustadas		1,48T
20:50	JPY	Empréstimo Bancário (Anual) (Set)		2,20%
20:50	JPY	Transações Correntes (sem ajuste sazonal) (Ago)	1,852T	2,010T
20:50	JPY	Compra de Títulos Estrangeiros		379,9B
20:50	JPY	Investimentos Estrangeiros em Ações Japonesas		835,7B
20:50	JPY	Índice de Preços de Bens Corporativos (CGPI) (Mensal) (Set)	0,10%	0,40%
20:50	JPY	CGPI (Anual) (Set)	3,10%	3,00%
A definir	CNY	Medida Ampla de Oferta Monetária (M2) (Anual)		8,20%
<b>Quinta-feira, 11 de Outubro de 2018</b>				
00:35	JPY	Leilão JGB a 30 anos		0,84%
A definir	GBP	Empréstimos Garantidos por Hipotecas (Trimestral)	-6,5B	-6,7B
08:20	USD	Relatório Mensal da OPEP		
08:30	EUR	BCE Publica Atas da Reunião de Política Monetária		
09:00	BRL	Vendas no Varejo (Anual) (Ago)	1,20%	-1,00%
09:00	BRL	Vendas no Varejo (Mensal) (Ago)	0,30%	-0,50%
09:30	USD	Pedidos Contínuos por Seguro-Desemprego		
09:30	USD	IPC-núcleo (Anual) (Set)	2,30%	2,20%
09:30	USD	IPC-núcleo (Mensal) (Set)	0,20%	0,10%
09:30	USD	IPC-núcleo (Set)		258,14
09:30	USD	IPC (Mensal) (Set)	0,20%	0,20%
09:30	USD	IPC (Anual) (Set)	2,80%	2,70%
09:30	USD	IPC (sem ajuste sazonal) (Set)	252,4	252,15
09:30	USD	Pedidos Iniciais por Seguro-Desemprego		
09:30	USD	Rendimento Real (Mensal) (Set)	0,10%	0,10%
11:30	USD	Estoques de Petróleo Bruto		7,975M
12:00	USD	IPC - Cleveland (Mensal) (Set)		0,10%
12:00	USD	Estoques de Petróleo em Cushing		1,699M
12:00	USD	Produção de Combustível Destilado		0,034M
12:00	USD	Relatório Semanal EIA de Estoques de Destilados		-1,750M
12:00	USD	Produção de Gasolina		0,118M
12:00	USD	Estoques de Óleo para Aquecimento		-0,052M
12:00	USD	Estoques de Gasolina		-0,459M
13:00	USD	Relatório WASDE		
14:00	USD	Leilão Americano Bond a 30 anos		3,09%
15:00	USD	Balanco Orçamentário Federal		-214,0B
20:50	JPY	Medida Ampla de Oferta Monetária (M2) (Anual)		2,90%
A definir	CNY	Novos Empréstimos		1,280,0B
A definir	CNY	Crescimento dos Empréstimos (Anual)		13,20%
A definir	CNY	Exportações (Anual) (Set)	9,30%	9,80%
A definir	CNY	Importações (Anual) (Set)	15,30%	19,90%
A definir	CNY	Balança Comercial (USD) (Set)	19,40B	27,89B
<b>Sexta-feira, 12 de Outubro de 2018</b>				
Todo o dia		Brasil - Nossa Senhora Aparecida		
01:30	JPY	Índice de Atividade da Indústria Terciária (Mensal)		0,10%
03:00	EUR	IPC - Alemanha (Anual) (Set)	2,30%	2,30%
03:00	EUR	IPC - Alemanha (Mensal) (Set)	0,40%	0,40%
03:00	EUR	IPC Harmonizado - Alemanha (Anual) (Set)	2,20%	2,20%
03:00	EUR	IPC Harmonizado - Alemanha (Mensal) (Set)	0,40%	0,40%
A definir	CNY	Investimento Estrangeiro Direto		2,30%
A definir	USD	Relatório Mensal da IEA		
06:00	EUR	Produção Industrial (Mensal) (Ago)	0,30%	-0,80%
06:00	EUR	Produção Industrial (Anual) (Ago)		-0,10%
09:30	USD	Índice de Preços de Exportação (Anual)		3,60%
09:30	USD	Preços de Bens Exportados (Mensal) (Set)	0,20%	-0,10%
09:30	USD	Índice de Preços de Importação (Anual)		3,70%
09:30	USD	Preços de Bens Importados (Mensal) (Set)	0,10%	-0,60%
10:30	USD	Discurso de Evans, Presidente do Fed de Chicago		
11:00	USD	Expectativas de Inflação a 5 anos Michigan (Out)		2,50%
11:00	USD	Confiança do Consumidor Michigan - Leitura Final (Out)		90,5
11:00	USD	Índice Michigan de Percepção do Consumidor (Out)	98,5	100,1
11:00	USD	Índice de Condições Atuais Michigan (Out)		115,2
11:00	USD	Expectativas de Inflação Michigan (Out)		2,70%
14:00	USD	Contagem de Sondas Baker Hughes		
14:00	USD	Discurso de Bostic, membro do FOMC		

## DISCLAIMER

Este relatório foi desenvolvido pelo Analista da Terra Investimentos. Trata-se de material de uso exclusivo da companhia e de seus clientes, não podendo ser publicado ou redistribuído sem prévia autorização escrita.

O presente relatório não deve ser considerado de forma isolada. Neste sentido, não só outras informações financeiras, mas também condições macroeconômicas devem ser consideradas pelo investidor. Ainda que baseadas em perspectivas e estudos extensos da nossa equipe de análise, os preços, opiniões e projeções do presente relatório podem ser alteradas. Não obstante, a Terra Investimentos não assume nenhuma responsabilidade em comunicar quaisquer destas alterações para as partes interessadas.

A Terra Investimentos não deve, de maneira nenhuma, ser responsabilizada por ganhos ou perdas financeiras de clientes decorrentes de decisões tomadas com base neste relatório.

### DECLARAÇÕES DO(S) ANALISTA(S)

Sem prejuízo do disclaimer acima e em conformidade com as disposições do Artigo 21 da Instrução CVM nº 598, de 3 de maio de 2018, o(s) analista(s) de investimentos responsável(is) pela elaboração deste relatório declara(m) ainda que:

(I) É (são) certificado (s) e credenciados pela APIMEC;

(II) As análises e recomendações refletem única e exclusivamente suas opiniões pessoais, às quais foram realizadas de forma independente e autônoma, inclusive em relação à Terra Investimentos;

(III) Assim como seu(s) cônjuge(s) ou companheiro(s), pode(m) ser titular(es), diretamente ou indiretamente, de ações e/ou outros valores mobiliários de emissão da companhia objeto da análise deste Relatório, mantendo no entanto sua imparcialidade na elaboração de documentos;

(IV) Assim como seu(s) cônjuge(s) ou companheiro(s), pode(m) estar direta ou indiretamente, envolvido(s) na aquisição, alienação ou intermediação dos valores mobiliários objeto deste Relatório, mantendo no entanto sua imparcialidade na elaboração de documentos;

(V) Sua(s) remuneração(ões) é(são) fixa(s) e não está(ão), diretamente ou indiretamente, relacionada(s) à recomendação específica ou atrelada à precificação de quaisquer dos valores mobiliários de emissão da companhia objeto de análise neste Relatório.

### RÉGIS CHINCHILA

CNPI EM-426

ANALISTA DE INVESTIMENTOS

+55 11 3165-6042

[rchinchila@terrainvestimentos.com.br](mailto:rchinchila@terrainvestimentos.com.br)

