

## Principais Bolsas Mundiais

**ÁSIA:** Os mercados asiáticos fecharam em queda nesta segunda-feira, com o mercado de Xangai registrando seu pior desempenho diário em meses. O composto de Xangai caiu 3,72%, o maior declínio desde 19 de junho, Shenzhen caiu 3,83% no primeiro dia de negociação desde o término dos feriados do Golden Week. O índice Hang Seng de Hong Kong foi negociado em baixa de 1,39%.

O Banco Popular da China anunciou no domingo que cortou a "reserve requirement ratio" (RRR), em ponto percentual nos índices de reservas compulsórias dos bancos a partir de 15 de outubro. O RRR para grandes bancos é de 15,5% e 13,5% para credores menores. O movimento do banco central da China, o quarto em 2018, ocorre em meio às preocupações sobre o impacto econômico da guerra comercial em curso entre Pequim e Washington. Todos os principais bancos chineses registraram fortes quedas na segunda-feira. Banco Industrial e Comercial da China caiu 3,64%, China Construction Bank caiu 4,28%, enquanto o Banco Agrícola da China recuou 2,57%.

Os mercados do Japão ficaram fechados para um feriado público.

**EUROPA:** Os mercados europeus operam em baixa na manhã de segunda-feira, após fortes quedas na Ásia.

As ações da companhia automobilística lideram as perdas logo após o início do pregão, em meio à relatos de que os legisladores europeus poderão em breve impor limites para emissão de dióxido de carbono mais altos do que o esperado. No início deste mês, ministros de Meio Ambiente da UE apoiaram uma meta de reduzir as emissões de carbono de carros e vans em 40% até 2030. Em resposta, o lobby europeu de montadoras alertou que tais planos podem ameaçar empregos na indústria. Volkswagen, Valeo e Renault caem mais de 1%.

Enquanto isso, o índice FTSE MIB da Itália, caiu mais de 2%, com os rendimentos dos títulos do governo atingindo novas altas. A UE reiterou preocupações sobre os planos orçamentários da Itália no fim de semana, enquanto Roma insistiu que "não recuará". Os investidores também estão avaliando a perspectiva de rebaixamentos de curto prazo para o rating de crédito da Itália.

No front político, a primeira-ministra britânica Theresa May recebeu um incentivo no domingo, depois que o primeiro-ministro japonês, Shinzo Abe, disse ao Financial Times que ele receberia a Grã-Bretanha no acordo Trans-Pacific Partnership "de braços abertos" depois do Brexit. E as autoridades da UE estão cada vez mais otimistas com a possibilidade de que um acordo sobre o Brexit seja alcançado. O presidente da Comissão Europeia, Jean-Claude Juncker, disse que um acordo poderia ser fechado em novembro.

**EUA:** Os futuros dos EUA recuam após quedas acentuadas nos mercados do exterior. Os bancos americanos estarão fechados para o feriado de Columbus Day, assim como o mercado de títulos embora os mercados de ações permaneçam abertos. Na sexta-feira, o rendimento de 10 anos do Tesouro atingiu o seu nível mais alto desde 2011.

Isso ocorre em meio a novos dados econômicos, como o relatório de empregos divulgados na sexta-feira mostrar mais um mês de aumento dos salários e uma revisão acentuada em relação ao payrolls de agosto. Em setembro, a taxa de desemprego nos EUA caiu para um nível não visto em quase 50 anos, enquanto a criação de empregos em setembro atingiu o menor nível em um ano, com a economia somando 134 mil empregos, muito abaixo do esperado pelos analistas.

Nesta segunda-feira, no entanto, não há dados econômicos ou corporativos relevantes para os investidores acompanharem.

## ABERTURA DE MERCADO

Bolsas Mundiais	
Índices	Var %
Standard & Poor's Index Fut	-0,27%
Dow Jones Industrial 30 Fut	-0,34%
Londres (Inglaterra) FTSE 100	-0,63%
Frankfurt (Alemanha) DAX	-0,92%
Tóquio (Japão) Nikkei Index	Feriado
Hong Kong - Hang Seng	-1,39%
Shanghai Index	-3,72%
Commodities	
	Var %
Petróleo WTI	-1,36%
Ouro	-0,64%
Minério de Ferro 62% - China	+1,01%
Café NY	+1,85%
Milho	-0,37%

**SP5Z18** - O contrato futuro do S&P500 segue em tendência de alta, no topo histórico!

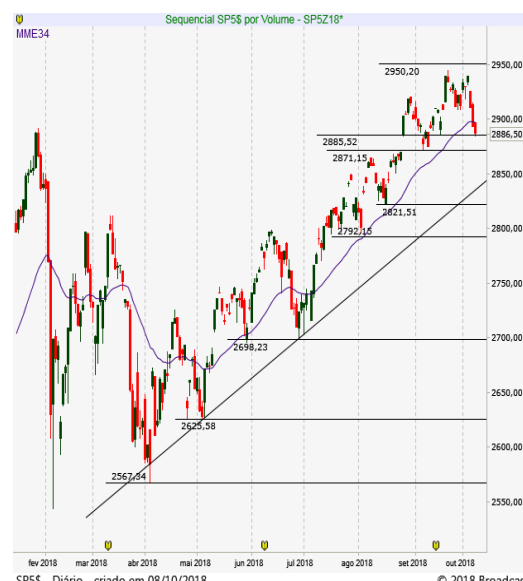

## Brasil | ECONOMIA/POLÍTICA

Os investidores devem se ajustar positivamente após resultado das eleições mostrarem uma renovação importante no congresso brasileiro. O PT e o PSL terão as duas maiores bancadas na Câmara, com 57 e 51 vagas, respectivamente. Sairam enfraquecidos o MDB, que historicamente era uma das maiores forças no Congresso e elegeu 22 deputados a menos neste ano e ficará com 33 cadeiras. O PSDB também sai enfraquecido, com 29 deputados federais eleitos, ante 54 cadeiras conquistadas em 2014.

No cenário para presidente, Jair Bolsonaro (PSL) e Fernando Haddad (PT), farão um segundo turno com grande vantagem do candidato de direita em relação ao petista e o crescimento do PSL no Congresso devem sustentar um ambiente positivo num primeiro momento.

Bolsonaro teve 46,4% dos votos, vencendo em 16 Estados e no Distrito Federal, e Haddad, 28,9%, com grande vantagem no Nordeste. Bolsonaro já tem o apoio das bancadas da bala, evangélica e ruralista no Congresso. O candidato ao governo do Estado de São Paulo, João Doria (PSDB), também declarou seu apoio ao candidato do PSL. Geraldo Alckmin (PSDB), por sua vez, disse que a executiva do partido se reunirá na terça-feira para definir a posição para o segundo turno. Já Ciro Gomes (PDT), que ficou em terceiro lugar no primeiro turno, e Guilherme Boulos (PSOI) indicaram estar ao lado de Haddad no segundo turno.

Esta semana a agenda é mais fraca, com o destaque para o início da temporada de balanços nos Estados Unidos e o feriado nacional no Brasil, ambos na sexta-feira.

## MERCADO & EXPECTATIVAS/ EMPRESAS

**QUALICORP (QUAL3)** – QUALICORP disse, no domingo, que novas operações com partes relacionadas passarão por AGE. Informou ainda que Seripieri Filho renunciou à totalidade da remuneração variável como diretor-presidente. Ele se comprometeu a comprar ações em valor equivalente à indenização de R\$ 150 milhões.

**PETROBRAS (PETR4)** – PETROBRAS confirmou pagamento de R\$ 150 milhões à Schahin após arbitragem. A estatal afirmou que procedimento arbitral foi precedido de análise técnica.

**OI (OIBR4)** – OI informou à CVM que não há fatos que justifiquem oscilações atípicas das suas ações recentemente. Desde o último dia 21, papéis registram volume de negócios acima da média diária e forte valorização.

## OUTRAS MANCHETES

- Petrobras: Brasil importa menos diesel, gasolina e nafta em setembro
- Petrobras reduz gasolina p/ R\$ 2,1889
- JBS calculou economia de R\$ 55 milhões com utilização de créditos para liquidação de Funrural.
- CEB informou que o Tribunal de Contas do Distrito Federal suspendeu a venda de participações acionárias.
- TRIUNFO avalia medidas cabíveis após governo do Paraná decretar intervenção em concessão da Econorte.
- LOCAMERICA. O conselho de administração aprovou recompra de 10.556.937 ações ou 9,04% do total.
- KROTON. Conselho da Somos aprovou a convocação de assembleias visando OPA e fechamento de capital.
- FORJAS TAURUS. Conselho aprovou a emissão de 74 milhões de bônus de subscrição de ações PN.
- SABESP informou que a Câmara de Guarulhos aprovou projeto de lei para convênio de cooperação técnica.

# ABERTURA DE MERCADO

## Indicadores Financeiros - Brasil

Índices	Var %
Índice Bovespa - Ibovespa	-0,76%
IPCA (IBGE) - agosto	-0,09%
Taxa anual Selic	6,50%
Taxa média diária anualizada CDI	6,39%
Rendimento da Poupança	0,3715
CDI Acumulado Mês - setembro	0,4681
Dólar Comercial X Real Brasileiro	3,8580
Euro Comercial X Real Brasileiro	4,4456

## Destaques da Ibovespa

CMIG4	R\$ 8,65	7,45%
QUAL3	R\$ 13,00	4,84%
CVCB3	R\$ 48,00	4,80%
CSAN3	R\$ 34,85	4,50%
BTOW3	R\$ 30,45	3,22%

EMBR3	R\$ 19,18	-3,47%
KROT3	R\$ 11,86	-3,18%
BRAP4	R\$ 34,98	-3,02%
BBDC3	R\$ 27,55	-2,92%
KLBNT1	R\$ 18,33	-2,66%

**IBOV** – O índice atingiu resistência projetada em 85 mil. Suporte em 82 mil pontos!



# AGENDA ECONÔMICA

## BRASIL

### Indicadores

08:00: IGP-DI Inflação FGV A/A de set., est. 10,15%, ant 9,06%

08:00: IGP-DI Inflação FGV M/M de set., est. 1,62%, ant 0,68%

08:00: IPC-S IPC FGV até 7/out., est. 0,50%, ant 0,45%

08:25: Pesquisa Focus do Banco Central

15:00: Balança comercial semanal até 7/out.

### Eventos

BC divulga pesquisa Focus com expectativas de economistas para indicadores como PIB, câmbio, inflação e juros em seu website às 8:25

BC oferta até 7.700 contratos de swap cambial para rolagem de contratos de novembro, 11:30 às 11:40, resultado a partir das 11:50

Governo

Temer reúne-se com Dyogo Oliveira, presidente do BNDES, 10:00, Brasília

Guardia tem despachos internos

Ilan tem reunião com Afonso Sant'Anna Bevilaqua, presidente do Conselho de Administração, e André Loes, diretor-executivo, do Fundo Garantidor de Créditos (FGC), 15:00, São Paulo

## INTERNACIONAL

Não há indicadores previstos.

Fontes: Bloomberg/ Reuters/ Broadcast/ CMA/ Infomoney/ Exame/ Investing

# AGENDA SEMANAL ECONÔMICA

Hora	País	Evento	Projeção	Prévia
<b>Domingo, 7 de Outubro de 2018</b>				
22:45	CNY	PMI de Serviços Caixin (Set)	51,5	51,5
<b>Segunda-feira, 8 de Outubro de 2018</b>				
Todo o dia		Japão - Dia da Saúde Desportiva		
A definir	EUR	Preços de Bens Importados - Alemanha (Mensal)		-0,20%
03:00	EUR	Produção Industrial - Alemanha (Mensal) (Ago)	0,50%	-1,10%
05:00	CNY	Reservas Cambiais (USD)		3,110T
05:30	EUR	Confiança do Investidor Sentix (Out)		12
08:00	BRL	IGP-DI (Mensal) (Set)	0,76%	0,68%
11:00	USD	Índice de Tendência de Emprego (Set)		110,9
20:01	GBP	Vendas no Varejo do BRC (Anual) (Set)		0,20%
20:50	JPY	Transações Correntes (sem ajuste sazonal) (Ago)	1,852T	2,010T
<b>Terça-feira, 9 de Outubro de 2018</b>				
02:00	JPY	Índice Economy Watchers (Set)		48,7
03:00	EUR	Exportações - Alemanha (Mensal) (Ago)	0,20%	-0,90%
03:00	EUR	Importações - Alemanha (Mensal) (Ago)	0,20%	2,80%
03:00	EUR	Balança Comercial (Ago)	19,0B	15,8B
07:00	USD	Otimismo entre Pequenas Empresas NFIB (Set)		108,8
09:55	USD	Índice Redbook (Mensal)		0,30%
09:55	USD	Índice Redbook (Anual)		5,70%
11:00	USD	Discurso de Evans, Presidente do Fed de Chicago		
A definir	USD	Índice IBD/TIPP de Otimismo Econômico		55,7
12:30	USD	Leilão Americano Bill a 3 meses		2,18%
12:30	USD	Leilão Americano Bill a 4 semanas		2,11%
12:30	USD	Leilão Americano Bill a 52 semanas		2,47%
12:30	USD	Leilão Americano Bill a 6 meses		2,34%
20:50	JPY	Núcleo de Encomendas de Maquinaria (Anual) (Ago)		13,90%
20:50	JPY	Núcleo das Encomendas de Maquinário (Mensal) (Ago)	5,70%	11,00%
<b>Quarta-feira, 10 de Outubro de 2018</b>				
A definir	EUR	Índice de Preços por Atacado - Alemanha (Anual) (Set)		3,80%
A definir	EUR	Índice de Preços por Atacado - Alemanha (Mensal) (Set)		0,30%
03:00	JPY	Encomendas de Ferramenta Mecânica (Anual)		5,30%
05:30	GBP	Produção do Setor de Construção (Anual) (Ago)	2,60%	3,50%
05:30	GBP	Produção do Setor de Construção (Mensal) (Ago)	-0,70%	0,50%
05:30	GBP	PIB (Mensal)		0,30%
05:30	GBP	Índice do Setor de Serviços		0,60%
05:30	GBP	Produção Industrial (Mensal) (Ago)	0,20%	0,10%
05:30	GBP	Produção Industrial (Anual) (Ago)	1,10%	0,90%
05:30	GBP	Produção Industrial não extr. e s/ serv. públicos (Anual) (Ago)	1,50%	1,10%
05:30	GBP	Produção Industrial não extr. e s/ serv. públicos (Mensal) (Ago)	0,20%	-0,20%
05:30	GBP	Balança Comercial (Ago)	-11,75B	-9,97B
05:30	GBP	Balança Comercial fora da UE (Ago)	-3,30B	-2,80B
06:40	EUR	Leilão Alemão Bund a 10 anos		0,49%
08:00	USD	Juros de Hipotecas de 30 anos MBA		4,96%
08:00	USD	Pedidos de Hipotecas MBA (Semanal)		0,00%
08:00	USD	Índice de Compras MBA		240,7
08:00	USD	Índice do Mercado Hipotecário		352,6
08:00	USD	Pedidos de Refinanciamento Hipotecário		945,9
09:30	USD	Núcleo do IPP (Anual) (Set)		2,30%
09:30	USD	Núcleo do IPP (Mensal) (Set)		-0,10%
09:30	USD	IPP (Mensal) (Set)	0,20%	-0,10%
09:30	USD	IPP (Anual) (Set)	2,80%	2,80%
09:55	USD	Índice Redbook (Anual)		5,70%
09:55	USD	Índice Redbook (Mensal)		0,30%
A definir	GBP	Estimativa NIESR do PIB		0,60%
10:00	GBP	Monitorização do PIB Mensal NIESR		0,60%
10:15	USD	Discurso de Williams, membro do FOMC		
11:00	USD	Estoques no Atacado (Mensal) (Ago)	0,70%	0,80%
11:35	USD	Discurso de Williams, membro do FOMC		
12:30	BRL	Fluxo Cambial Estrangeiro		-6,138B
13:15	USD	Discurso de Evans, Presidente do Fed de Chicago		
14:00	USD	Leilão Americano Note a 10 anos		2,96%
14:00	USD	Leilão Americano Note a 3 anos		2,82%
17:30	USD	Estoques de Petróleo Bruto Semanal API		0,907M
19:00	USD	Discurso de Bostic, membro do FOMC		
20:01	GBP	Índice RICS de Preços de Imóveis (Set)		2%
<b>Quarta-feira, 10 de Outubro de 2018</b>				
20:50	JPY	Transações Correntes Ajustadas		1,48T
20:50	JPY	Empréstimo Bancário (Anual) (Set)		2,20%
20:50	JPY	Transações Correntes (sem ajuste sazonal) (Ago)	1,852T	2,010T
20:50	JPY	Compra de Títulos Estrangeiros		379,9B
20:50	JPY	Investimentos Estrangeiros em Ações Japonesas		835,7B
20:50	JPY	Índice de Preços de Bens Corporativos (CGPI) (Mensal) (Set)	0,10%	0,40%
20:50	JPY	CGPI (Anual) (Set)	3,10%	3,00%
A definir	CNY	Medida Ampla de Oferta Monetária (M2) (Anual)		8,20%
<b>Quinta-feira, 11 de Outubro de 2018</b>				
00:35	JPY	Leilão JGB a 30 anos		0,84%
A definir	GBP	Empréstimos Garantidos por Hipotecas (Trimestral)	-6,5B	-6,7B
08:20	USD	Relatório Mensal da OPEP		
08:30	EUR	BCE Publica Atas da Reunião de Política Monetária		
09:00	BRL	Vendas no Varejo (Anual) (Ago)	1,20%	-1,00%
09:00	BRL	Vendas no Varejo (Mensal) (Ago)	0,30%	-0,50%
09:30	USD	Pedidos Contínuos por Seguro-Desemprego		
09:30	USD	IPC-núcleo (Anual) (Set)	2,30%	2,20%
09:30	USD	IPC-núcleo (Mensal) (Set)	0,20%	0,10%
09:30	USD	IPC-núcleo (Set)		258,14
09:30	USD	IPC (Mensal) (Set)	0,20%	0,20%
09:30	USD	IPC (Anual) (Set)	2,80%	2,70%
09:30	USD	IPC (sem ajuste sazonal) (Set)	252,4	252,15
09:30	USD	Pedidos Iniciais por Seguro-Desemprego		
09:30	USD	Rendimento Real (Mensal) (Set)	0,10%	0,10%
11:30	USD	Estoques de Petróleo Bruto		7,975M
12:00	USD	IPC - Cleveland (Mensal) (Set)		0,10%
12:00	USD	Estoques de Petróleo em Cushing		1,699M
12:00	USD	Produção de Combustível Destilado		0,034M
12:00	USD	Relatório Semanal EIA de Estoques de Destilados		-1,750M
12:00	USD	Produção de Gasolina		0,118M
12:00	USD	Estoques de Óleo para Aquecimento		-0,052M
12:00	USD	Estoques de Gasolina		-0,459M
13:00	USD	Relatório WASDE		
14:00	USD	Leilão Americano Bond a 30 anos		3,09%
15:00	USD	Balanco Orçamentário Federal		-214,0B
20:50	JPY	Medida Ampla de Oferta Monetária (M2) (Anual)		2,90%
A definir	CNY	Novos Empréstimos		1,280,0B
A definir	CNY	Crescimento dos Empréstimos (Anual)		13,20%
A definir	CNY	Exportações (Anual) (Set)	9,30%	9,80%
A definir	CNY	Importações (Anual) (Set)	15,30%	19,90%
A definir	CNY	Balança Comercial (USD) (Set)	19,40B	27,89B
<b>Sexta-feira, 12 de Outubro de 2018</b>				
Todo o dia		Brasil - Nossa Senhora Aparecida		
01:30	JPY	Índice de Atividade da Indústria Terciária (Mensal)		0,10%
03:00	EUR	IPC - Alemanha (Anual) (Set)	2,30%	2,30%
03:00	EUR	IPC - Alemanha (Mensal) (Set)	0,40%	0,40%
03:00	EUR	IPC Harmonizado - Alemanha (Anual) (Set)	2,20%	2,20%
03:00	EUR	IPC Harmonizado - Alemanha (Mensal) (Set)	0,40%	0,40%
A definir	CNY	Investimento Estrangeiro Direto		2,30%
A definir	USD	Relatório Mensal da IEA		
06:00	EUR	Produção Industrial (Mensal) (Ago)	0,30%	-0,80%
06:00	EUR	Produção Industrial (Anual) (Ago)		-0,10%
09:30	USD	Índice de Preços de Exportação (Anual)		3,60%
09:30	USD	Preços de Bens Exportados (Mensal) (Set)	0,20%	-0,10%
09:30	USD	Índice de Preços de Importação (Anual)		3,70%
09:30	USD	Preços de Bens Importados (Mensal) (Set)	0,10%	-0,60%
10:30	USD	Discurso de Evans, Presidente do Fed de Chicago		
11:00	USD	Expectativas de Inflação a 5 anos Michigan (Out)		2,50%
11:00	USD	Confiança do Consumidor Michigan - Leitura Final (Out)		90,5
11:00	USD	Índice Michigan de Percepção do Consumidor (Out)	98,5	100,1
11:00	USD	Índice de Condições Atuais Michigan (Out)		115,2
11:00	USD	Expectativas de Inflação Michigan (Out)		2,70%
14:00	USD	Contagem de Sondas Baker Hughes		
14:00	USD	Discurso de Bostic, membro do FOMC		

## DISCLAIMER

Este relatório foi desenvolvido pelo Analista da Terra Investimentos. Trata-se de material de uso exclusivo da companhia e de seus clientes, não podendo ser publicado ou redistribuído sem prévia autorização escrita.

O presente relatório não deve ser considerado de forma isolada. Neste sentido, não só outras informações financeiras, mas também condições macroeconômicas devem ser consideradas pelo investidor. Ainda que baseadas em perspectivas e estudos extensos da nossa equipe de análise, os preços, opiniões e projeções do presente relatório podem ser alteradas. Não obstante, a Terra Investimentos não assume nenhuma responsabilidade em comunicar quaisquer destas alterações para as partes interessadas.

A Terra Investimentos não deve, de maneira nenhuma, ser responsabilizada por ganhos ou perdas financeiras de clientes decorrentes de decisões tomadas com base neste relatório.

### DECLARAÇÕES DO(S) ANALISTA(S)

Sem prejuízo do disclaimer acima e em conformidade com as disposições do Artigo 21 da Instrução CVM nº 598, de 3 de maio de 2018, o(s) analista(s) de investimentos responsável(is) pela elaboração deste relatório declara(m) ainda que:

(I) É (são) certificado (s) e credenciados pela APIMEC;

(II) As análises e recomendações refletem única e exclusivamente suas opiniões pessoais, às quais foram realizadas de forma independente e autônoma, inclusive em relação à Terra Investimentos;

(III) Assim como seu(s) cônjuge(s) ou companheiro(s), pode(m) ser titular(es), diretamente ou indiretamente, de ações e/ou outros valores mobiliários de emissão da companhia objeto da análise deste Relatório, mantendo no entanto sua imparcialidade na elaboração de documentos;

(IV) Assim como seu(s) cônjuge(s) ou companheiro(s), pode(m) estar direta ou indiretamente, envolvido(s) na aquisição, alienação ou intermediação dos valores mobiliários objeto deste Relatório, mantendo no entanto sua imparcialidade na elaboração de documentos;

(V) Sua(s) remuneração(ões) é(são) fixa(s) e não está(ão), diretamente ou indiretamente, relacionada(s) à recomendação específica ou atrelada à precificação de quaisquer dos valores mobiliários de emissão da companhia objeto de análise neste Relatório.

### RÉGIS CHINCHILA

CNPI EM-426

ANALISTA DE INVESTIMENTOS

+55 11 3165-6042

[rchinchila@terrainvestimentos.com.br](mailto:rchinchila@terrainvestimentos.com.br)

