

## Principais Bolsas Mundiais

**ÁSIA:** Os mercados da Ásia fecharam em alta na madrugada desta quinta-feira, após as notícias de que os EUA estavam tentando reiniciar as negociações comerciais com a China.

O Nikkei do Japão obteve um ganho de 0,96%, depois de um aumento de 11% nos pedidos de máquinas de indústrias japonesas para o mês de julho, recuperando em grande parte do declínio no mês anterior. Alguns economistas, no entanto, alertaram que apesar de positivo, ainda não diminuí as preocupações com as perspectivas de exportação do Japão, pois o número divulgado reflete as encomendas domésticas e não a demanda no exterior, que está começando a mostrar certa fraqueza, principalmente da China, reflexo da guerra tarifária EUA - China.

Os mercados da China recuaram de suas máximas iniciais, mas fecharam em território positivo, com o índice Hang Seng de Hong Kong subindo 2,54%, fechando em 27.014,49 pontos. No continente, o composto de Xangai subiu 1,15% para fechar em 2.686,58 pontos, enquanto o composto de Shenzhen retornou ao território positivo, terminando o pregão em alta de 0,71%, em 1.413,57 pontos.

**EUROPA:** O principal índice de ações da Europa avança modestamente na quinta-feira. O Stoxx Europe 600 sobe 0,3%, após ganho de 0,5% na quarta-feira, com investidores aguardando movimentos de três bancos centrais. O indicador pan europeu está mostrando uma queda de 2,8% no ano até o momento.

O Banco da Inglaterra e o Banco Central Europeu anunciou manutenção da taxa de juros em 0%. Na Turquia, o banco central aumentou a taxa de juros de 17,75% para 24%.

Os investidores também continuam a monitorar as tensões relacionadas ao comércio entre os EUA e a China, as duas maiores economias do mundo. Há um otimismo depois de um relatório divulgado na noite de quarta-feira dizendo que o governo Trump está dando à Pequim outra chance para tentar evitar novas tarifas sobre US \$ 200 bilhões nas exportações chinesas, devendo realizar uma nova rodada de negociações no final deste mês.

Além disso, os mercados europeus têm ficado sensíveis às notícias relacionadas ao Brexit. A libra vem atraindo compradores esta semana, com o otimismo aumentado com a possibilidade de que um acordo sobre a saída do Reino Unido da União Europeia ser alcançado em breve. A moeda britânica subiu 1% contra o dólar até agora nesta semana. O movimento pesa sobre o FTSE 100 do Reino Unido, contrariando o movimento regional, visto que muitas multinacionais que compõem o FTSE geram suas receitas em outras moedas. Entre as mineradoras listadas na LSE, Anglo American sobe 0,8%, Antofagasta avança 0,9% e Rio Tinto sobe 1,1%.

Os agentes de mercado também estão de olho no governo do Reino Unido, com uma reunião de gabinete marcada para esta manhã. A primeira-ministra Theresa May discutirá a questão de um não acordo com a União Europeia sobre o Brexit.

**EUA:** Os futuros de ações dos EUA sobem na quinta-feira, enquanto os investidores continuam a monitorar as tensões relacionadas ao comércio entre os EUA e a China, as duas maiores economias do mundo.

Na agenda econômica, é esperado o relatório de agosto para o índice de preços ao consumidor às 9h30 (horário de Brasília), com economistas prevendo um aumento de 0,3% para o número principal. Ao mesmo tempo, os investidores devem receber pedidos de emprego semanais, com 210.000 pedidos esperados.

O presidente do Fed de Atlanta, Raphael Bostic, deve falar sobre as perspectivas econômicas de um evento em Jackson, Mississippi, às 14h15.

# ABERTURA DE MERCADO

Bolsas Mundiais	
Índices	Var %
Standard & Poor's Index Fut	+0,24%
Dow Jones Industrial 30 Fut	+0,27%
Londres (Inglaterra) FTSE 100	-0,12%
Frankfurt (Alemanha) DAX	+0,66%
Tóquio (Japão) Nikkei Index	+0,97%
Hong Kong - Hang Seng	+2,54%
Shangai Index	+1,15%
Commodities	
	Var %
Petróleo WTI	-1,11%
Ouro	+0,01%
Minério de Ferro 62% - China	+2,97%

**SP5U18** - O contrato futuro do S&P500 segue em tendência de alta, no topo histórico!

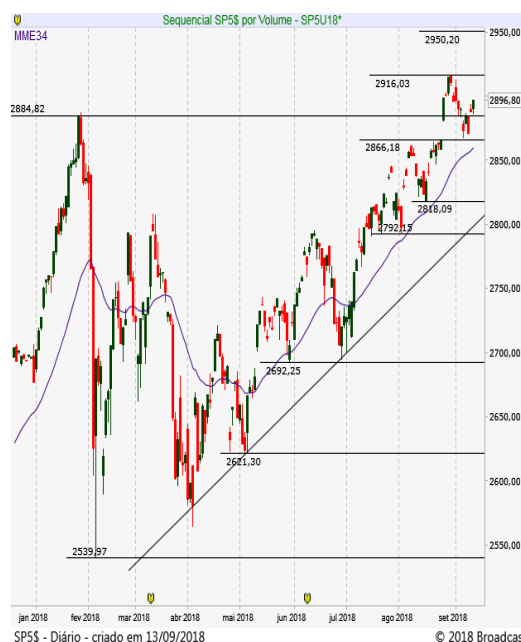

## Brasil | ECONOMIA/POLÍTICA

Hoje o destaque antes da abertura é no cenário internacional, com anúncios dos bancos centrais no Reino Unido e Turquia. O BC inglês manteve a taxa de juros em 0%, e como destaque para os mercados emergentes o BC turco aumentou sua taxa de juros de 17,75% para 24%.

Voltando para o noticiário eleitoral, notícias sobre a saúde do líder nas pesquisas de intenção de voto para presidente, Jair Bolsonaro (PSL) e até desdobramentos na campanha dele e nas estratégias de adversários. Bolsonaro foi submetido ontem à noite a uma cirurgia de emergência, procedimento que foi bem-sucedido, segundo o Hospital Albert Einstein. Novo boletim médico deve ser divulgado esta manhã. À Coluna do Estadão, aliados do candidato do PSL já admitem a hipótese de ele não participar das atividades da campanha nem no segundo turno, caso passe para essa fase da disputa eleitoral. O efeito imediato na disputa, ainda segundo a Coluna, será um cessar-fogo na artilharia contra ele por parte dos seus oponentes. Permanece ainda no radar a possibilidade de o vice na chapa de Bolsonaro, general Hamilton Mourão, substituir o candidato em debates de TV. O partido de Mourão, PRTB, faz consulta ao Tribunal Superior Eleitoral (TSE) sobre isso, como já havia informado o Broadcast na última terça-feira. A presença de Mourão nos debates não era consenso na equipe que coordena a campanha presidencial.

## MERCADO & EXPECTATIVAS/ EMPRESAS

**PETROBRAS (PETR4)** - foi notificada ontem de demanda arbitral iniciada por Consumidores Financieros Associação Civil para sua Defesa contra a companhia e outras pessoas físicas e jurídicas, perante o Tribunal Arbitral da Bolsa de Valores de Buenos Aires. Na demanda, entre outras questões, a Associação alega a responsabilidade da Petrobras por uma suposta perda de valor de mercado das ações da empresa na Argentina, em razão dos processos relacionados à Operação Lava Jato.

**BRADSPAR (BRAP4)** - A Litel informou que o prazo para cumprimento da ordem judicial para que a companhia e a Bradespar depositem o valor estabelecido na ação de execução de sentença arbitral proposta pela Elétron foi prorrogado para 1º de outubro. Segundo a companhia, a prorrogação tem por finalidade dar continuidade às tratativas em andamento e discutir a melhor forma de cumprimento da decisão judicial. Recentemente, o Tribunal de Justiça do Rio de Janeiro (TJ-RJ) determinou que Bradespar e Litel, veículo de investimento dos fundos de pensão na Vale, pagassem cerca de R\$ 4 bilhões à Elétron, empresa do grupo de Daniel Dantas que também participou do consórcio que comprou a mineradora no processo de privatização.

## OUTRAS MANCHETES

- JBS faz pagamento adiantado de R\$ 2 bi em acordo com bancos
- Petrobras foi notificada de demanda arbitral na Argentina
- Minerva: Maior capital de giro e câmbio atrasaram desalavancagem
- CPFL Renováveis: State Grid protocola edital OPA, R\$ 14,60/ação
- Itaú/Bracher: Decisão do BC sobre XP foi rigorosa demais
- Brasil Pharma adia resultado IT para 4/out.
- + Valor: BR Pharma deve vender a rede Farmais, único ativo que resta
- SUZANO e FIBRIA realizam AGE esta manhã (9h) para acionistas deliberarem sobre fusão. Em voto a distância, a modelagem da operação de venda dividiu minoritários (51% a favor e 49% contra).
- Itaú Unibanco não tem perspectiva de elevar a sua participação no Itaú CorpBanca

# ABERTURA DE MERCADO

## Indicadores Financeiros - Brasil

Índices	Var %
Índice Bovespa - Ibovespa	+0,63%
IPCA (IBGE) - agosto	-0,09%
Taxa anual Selic	6,50%
Taxa média diária anualizada CDI	6,39%
Rendimento da Poupança	0,3715
CDI Acumulado Mês - agosto	0,5669
Dólar Comercial X Real Brasileiro	4,1500
Euro Comercial X Real Brasileiro	4,8251

## Destaques da Ibovespa

ELET3	R\$ 15,51	4,73%
BRML3	R\$ 9,39	3,76%
CVCB3	R\$ 39,81	2,97%
ELET6	R\$ 18,30	2,75%
PETR3	R\$ 22,16	2,69%
SMLS3	R\$ 41,76	-4,81%
BRFS3	R\$ 20,85	-3,61%
EMBR3	R\$ 19,39	-3,29%
FLRY3	R\$ 23,13	-2,69%
JBSS3	R\$ 9,25	-1,91%

**IBOV** - O índice volta a testar suporte em 74.200, mas segue indefinido com resistência em 76.500 pontos!



# AGENDA ECONÔMICA

## BRASIL

### Indicadores

09h00 IBGE: Vendas no Varejo - Jul Restrito: entre -1,2% e +1,1%/ Ampliado: entre -1,7% e +1,5% Jun - Restrito: -,03%/ Ampliado: +2,5%

10h00 IBGE: Pesquisa Agrícola Municipal - 2017

11h00 FGV: Indicador do Comércio Exterior

### Eventos

09h00 Estadão realiza a entrega do Prêmio Empresa Mais

10h00 Candidato à Presidência pelo PSDB, Geraldo Alckmin, participa de seminário em jornal, no Rio

10h00 Candidato à Presidência pelo PDT, Ciro Gomes, vai à Academia Brasileira de Ciências

11h00 Tesouro realiza leilão de NTN-F, com oferta de 100 mil títulos, e de LTN, além de venda de LFT

11h30 CEO da Zurich Airport Latin America, Stefan Conrad, fala sobre investimentos da empresa no Brasil e na América Latina

11h30 BC faz leilão de até 10.900 contratos de swap cambial (US\$ 545,0 milhões) para rolagem dos vencimentos de outubro. Resultado a partir das 11h50

17h00 Dias Toffoli toma posse como presidente do STF

19h30 O ministro da Fazenda, Eduardo Guardia, participa de premiação da IstoÉ Dinheiro

- 3º Encontro dos Altos Executivos do Setor Elétrico São esperados o presidente da Eletrobras e o diretor do ONS

## INTERNACIONAL

08h00 Reino Unido Banco da Inglaterra (BoE) anuncia decisão de política monetária

08h00 Turquia Banco central anuncia decisão de política monetária

08h45 Alemanha Banco Central Europeu (BCE) anuncia decisão de política monetária

09h30 Alemanha Presidente do BCE, Mario Draghi, concede entrevista coletiva após decisão de política monetária

09h30 EUA Deptº do Trabalho: Pedidos de auxílio-desemprego - Semana anterior 08/09 210 mil Semana anterior: 203 mil

Pedidos continuados Semana anterior: 1,707 milhão

09h30 EUA Deptº do Trabalho: Índice de preços ao consumidor (CPI) - Ago +0,3% m/m; +2,8% a/a Jul: +0,2% m/m; +2,9% a/a / Núcleo do CPI +0,2% m/m; +2,4% a/a Jul: +0,2% m/m; +2,4% a/a

11h00 EUA Diretor do Fed Randal Quarles (vota) é sabatinado na Câmara dos Representantes

11h30 EUA Presidente do Fed de Atlanta, Raphael Bostic (vota), discursa em evento no Conselho de Educação Econômica no Mississippi, com sessão de perguntas e respostas

14h00 EUA Departamento do Tesouro divulga resultado de leilão de US\$ 15 bilhões em T-bonds de 30 anos

15h00 EUA Deptº do Tesouro: Resultado fiscal - Ago -US\$ 91,8 bilhões Jul: -US\$ 77 bilhões

16h00 Argentina Indec: Índice de preços ao consumidor - Ago +3,3% m/m Jul: +3,1% m/m

23h00 China NBS: Investimento em ativos fixos - Ago +5,6% a/a Jul: +5,5% a/a

23h00 China NBS: Produção industrial - Ago +6,2% a/a Jul: +6,0% a/a

23h00 China NBS: Vendas no varejo - Ago +8,5% a/a Jul: +8,8% a/a

- Reino Unido Governo britânico divulga mais um lote com orientações técnicas para cidadãos e empresas se prepararem em caso de um não acordo do Brexit

- Reino Unido Ministro do Brexit, Dominic Raab, discursa sobre novas orientações em caso de um não acordo do Brexit

- Peru Banco central divulga decisão de política monetária

Fontes: Bloomberg/ Reuters/ Broadcast/ CMA/ Infomoney/ Exame/ Investing

# AGENDA SEMANAL ECONÔMICA

Hora	País	Evento	Projeção	Prévio
<b>Domingo, 9 de Setembro de 2018</b>				
20:50	JPY	Transações Correntes Ajustadas		1,76T
20:50	JPY	Empréstimo Bancário (Anual) (Ago)		2,00%
20:50	JPY	Transações Correntes (sem ajuste sazonal) (Jul)	1,196T	1,176T
20:50	JPY	PIB (Trimestral) (Q2)		0,50%
20:50	JPY	PIB (Anual) (Q2)	-0,40%	1,90%
20:50	JPY	PIB Gastos de Capital (Trimestral) (Q2)		0,20%
20:50	JPY	PIB - Demanda Externa (Trimestral) (Q2)	-0,10%	-0,10%
20:50	JPY	PIB - Consumo Privado (Trimestral) (Q2)		0,70%
22:30	CNY	IPC (Anual) (Ago)		2,20%
22:30	CNY	IPC (Mensal) (Ago)		0,50%
22:30	CNY	IPP (Anual) (Ago)		4,00%
<b>Segunda-feira, 10 de Setembro de 2018</b>				
02:00	JPY	Índice Economy Watchers (Ago)		46,6
03:00	EUR	Índice de Preços por Atacado - Alemanha (Mensal)		0,00%
05:30	GBP	Produção do Setor de Construção (Anual) (Jul)	1,10%	2,20%
05:30	GBP	Produção do Setor de Construção (Mensal) (Jul)		1,40%
05:30	GBP	PIB (Mensal)		0,10%
05:30	GBP	Índice do Setor de Serviços		0,50%
05:30	GBP	Produção Industrial (Anual) (Jul)		0,70%
05:30	GBP	Produção Industrial (Mensal) (Jul)		0,40%
05:30	GBP	Produção Industrial não extrativa e s/ serv. públicos (Mensal) (Jul)		0,30%
05:30	GBP	Produção Industrial não extrativa e s/ serv. públicos (Anual) (Jul)		1,00%
05:30	GBP	Balança Comercial (Jul)	-12,05B	-11,38B
05:30	GBP	Balança Comercial fora da UE (Jul)	-3,60B	-2,94B
05:30	EUR	Confiança do Investidor Sentix (Set)		14,7
A definir	USD	Reunião da OPEP		
11:00	USD	Índice de Tendência de Emprego (Ago)		109,9
12:30	USD	Leilão Americano Bill a 3 meses		2,10%
12:30	USD	Leilão Americano Bill a 6 meses		2,24%
16:00	USD	Crédito ao Consumidor (Jul)	12,50B	10,21B
20:50	JPY	Medida Ampla de Oferta Monetária (M2) (Anual)		3,00%
<b>Terça-feira, 11 de Setembro de 2018</b>				
00:45	JPY	Leilão JGB a 30 anos		0,85%
01:30	JPY	Índice de Atividade da Indústria Terciária (Mensal)		-0,50%
03:00	JPY	Encomendas de Ferramenta Mecânica (Anual)		13,00%
05:30	GBP	Rendimento Semanal Médio incl. Bônus (Jul)	2,50%	2,40%
05:30	GBP	Varição no Número de Desempregados (Ago)		6,2K
05:30	GBP	Varição no Emprego 3M/3M (Mensal)		42,0K
05:30	GBP	Taxa de Desemprego (Jul)	4,20%	4,00%
06:00	EUR	Índice ZEW de Condições Atuais - Alemanha (Set)	72,1	72,6
06:00	EUR	Percepção Econômica ZEW - Alemanha (Set)	-13	-13,7
06:00	EUR	Percepção Econômica ZEW		-11,1
07:00	USD	Otimismo entre Pequenas Empresas NFIB (Ago)		107,9
09:55	USD	Índice Redbook (Mensal)		0,80%
09:55	USD	Índice Redbook (Anual)		6,50%
11:00	USD	Ofertas de Emprego JOLTs (Jul)	6,646M	6,662M
11:00	USD	Estoques no Atacado (Mensal) (Jul)		0,20%
12:30	USD	Leilão Americano Bill a 4 semanas		1,97%
12:30	USD	Leilão Americano Bill a 52 semanas		2,37%
14:00	USD	Leilão Americano Note a 3 anos		2,77%
17:30	USD	Estoques de Petróleo Bruto Semanal API		-1,200M
20:50	JPY	Índice BSI de Confiança dos Grandes Fabricantes (Q3)		-3,2
<b>Quarta-feira, 12 de Setembro de 2018</b>				
06:00	EUR	Varição no Emprego (Anual) (Q2)		1,40%
06:00	EUR	Varição no Emprego (Trimestral) (Q2)		0,40%
06:00	EUR	Produção Industrial (Anual) (Jul)		2,50%
06:00	EUR	Produção Industrial (Mensal) (Jul)	0,10%	-0,70%
06:35	EUR	Leilão Alemão Bund a 30 anos		0,94%
08:00	USD	Juros de Hipotecas de 30 anos MBA		4,80%
08:00	USD	Pedidos de Hipotecas MBA (Semanal)		-0,10%
08:00	USD	Índice de Compras MBA		231,4
08:00	USD	Índice do Mercado Hipotecário		343,5
08:00	USD	Pedidos de Refinanciamento Hipotecário		940
08:20	USD	Relatório Mensal da OPEP		
09:30	USD	Núcleo do IPP (Mensal) (Ago)		0,20%
09:30	USD	Núcleo do IPP (Anual) (Ago)		2,80%
09:30	USD	IPP (Mensal) (Ago)		0,20%
09:30	USD	IPP (Anual) (Ago)		3,20%
11:30	USD	Estoques de Petróleo Bruto		
11:30	USD	Estoques de Petróleo em Cushing		
11:30	USD	Produção de Combustível Destilado		
11:30	USD	Relatório Semanal EIA de Estoques de Destilados		
11:30	USD	Produção de Gasolina		
11:30	USD	Estoques de Óleo para Aquecimento		
11:30	USD	Estoques de Gasolina		

Hora	País	Evento	Projeção	Prévio
<b>Quarta-feira, 12 de Setembro de 2018</b>				
12:30	BRL	Fluxo Cambial Estrangeiro		-4,250B
13:00	USD	Relatório WASDE		
14:00	USD	Leilão Americano Note a 10 anos		2,96%
15:00	USD	Livro Bege		
20:00	JPY	Índice Tankan Reuters (Set)		30
20:01	GBP	Índice RICS de Preços de Imóveis (Ago)		4%
20:50	JPY	Núcleo das Encomendas de Maquinário (Mensal) (Jul)	-1,30%	-8,80%
20:50	JPY	Núcleo de Encomendas de Maquinaria (Anual) (Jul)		9,50%
20:50	JPY	Compra de Títulos Estrangeiros		543,4B
20:50	JPY	Investimentos Estrangeiros em Ações Japonesas		-4,6B
20:50	JPY	Índice de Preços de Bens Corporativos (CGPI) (Mensal) (Ago)		0,30%
20:50	JPY	CGPI (Anual) (Ago)		2,90%
<b>Quinta-feira, 13 de Setembro de 2018</b>				
03:00	EUR	IPC - Alemanha (Mensal) (Ago)		0,10%
03:00	EUR	IPC - Alemanha (Anual) (Ago)		2,00%
03:00	EUR	IPC Harmonizado - Alemanha (Mensal) (Ago)		0,40%
03:00	EUR	IPC Harmonizado - Alemanha (Anual) (Ago)		1,90%
05:00	USD	Relatório Mensal da IEA		
A definir	CNY	Medida Ampla de Oferta Monetária (M2) (Anual)		8,50%
A definir	CNY	Novos Empréstimos		1.450,0B
A definir	CNY	Crescimento dos Empréstimos (Anual)		13,20%
A definir	EUR	Reunião de Ministros das Finanças da Zona do Euro		
08:00	GBP	Voto do Comitê de Política Monetária - Corte (Set)		0
08:00	GBP	Voto do Comitê de Política Monetária - Aumento (Set)		7
08:00	GBP	Voto do Comitê de Política Monetária - Inalterado (Set)		2
08:00	GBP	Flexibilização Quantitativa (QE) Total do BoE (Set)		435B
08:00	GBP	Decisão da Taxa de Juros (Set)		0,75%
08:45	EUR	Taxa de Facilidade Permanente de Depósito		-0,40%
08:45	EUR	BCE Facilidade Permanente de Cedência de Liquidez		0,25%
08:45	EUR	Decisão da Taxa de Juros (Set)		0,00%
09:00	BRL	Vendas no Varejo (Mensal) (Jul)		-0,30%
09:00	BRL	Vendas no Varejo (Anual) (Jul)		1,50%
09:30	USD	Pedidos Contínuos por Seguro-Desemprego		
09:30	USD	IPC-núcleo (Anual) (Ago)		2,40%
09:30	USD	IPC-núcleo (Mensal) (Ago)		0,20%
09:30	USD	IPC-núcleo (Ago)		257,93
09:30	USD	IPC (Anual) (Ago)		2,80%
09:30	USD	IPC (Mensal) (Ago)		0,20%
09:30	USD	IPC (sem ajuste sazonal) (Ago)		252,01
09:30	USD	Pedidos Iniciais por Seguro-Desemprego		
09:30	USD	Rendimento Real (Mensal) (Ago)		-0,20%
09:30	EUR	Coletiva de Imprensa do BCE		
11:30	USD	Estoque de Gás Natural		
12:00	USD	IPC - Cleveland (Mensal) (Ago)		0,20%
14:00	USD	Leilão Americano Bond a 30 anos		3,09%
14:15	USD	Discurso de Bostic, membro do FOMC		
15:00	USD	Balanco Orçamentário Federal (Ago)		-77,0B
23:00	CNY	Investimento em Ativos Fixos (Anual) (Ago)		5,50%
23:00	CNY	Produção Industrial (Anual) (Ago)		5,90%
23:00	CNY	Vendas no Varejo (Anual) (Ago)		8,70%
23:00	CNY	Taxa de Desemprego - China		5,10%
<b>Sexta-feira, 14 de Setembro de 2018</b>				
01:30	JPY	Utilização da Capacidade Instalada (Mensal) (Jul)		-2,20%
01:30	JPY	Produção Industrial (Mensal) (Jul)		-0,10%
06:00	EUR	Salários (Anual) (Q2)		1,80%
06:00	EUR	Custo da Mão de Obra (Anual) (Q2)		2,00%
06:00	EUR	Balança Comercial (Jul)	18,0B	22,5B
08:00	GBP	Boletim Trimestral do BoE		
09:30	USD	Núcleo de Vendas no Varejo (Mensal) (Ago)		0,50%
09:30	USD	Preços de Bens Exportados (Mensal) (Ago)		0,10%
09:30	USD	Preços de Bens Importados (Mensal) (Ago)		0,10%
09:30	USD	Projeções de Vendas no Varejo (Mensal) (Ago)		0,50%
09:30	USD	Vendas no Varejo (Mensal) (Ago)		0,40%
09:30	USD	Vendas no Varejo, excl. gasolina/automóveis (Mensal) (Ago)		0,60%
10:15	USD	Utilização da Capacidade Instalada (Ago)		78,20%
10:15	USD	Produção Industrial (Mensal) (Ago)		0,30%
10:15	USD	Vendas da Indústria (Mensal) (Ago)		0,20%
11:00	USD	Estoques das Empresas (Mensal) (Jul)		0,30%
11:00	USD	Expectativas de Inflação a 5 anos Michigan (Set)		2,60%
11:00	USD	Confiança do Consumidor Michigan - Leitura Final (Set)		87,1
11:00	USD	Índice Michigan de Percepção do Consumidor (Set)	96,5	96,2
11:00	USD	Índice de Condições Atuais Michigan (Set)		110,3
11:00	USD	Expectativas de Inflação Michigan (Set)		3,00%
14:00	USD	Contagem de Sondas Baker Hughes		
22:30	CNY	Preços de Imóveis (Anual) (Ago)		5,80%

## DISCLAIMER

Este relatório foi desenvolvido pelo Analista da Terra Investimentos. Trata-se de material de uso exclusivo da companhia e de seus clientes, não podendo ser publicado ou redistribuído sem prévia autorização escrita.

O presente relatório não deve ser considerado de forma isolada. Neste sentido, não só outras informações financeiras, mas também condições macroeconômicas devem ser consideradas pelo investidor. Ainda que baseadas em perspectivas e estudos extensos da nossa equipe de análise, os preços, opiniões e projeções do presente relatório podem ser alteradas. Não obstante, a Terra Investimentos não assume nenhuma responsabilidade em comunicar quaisquer destas alterações para as partes interessadas.

A Terra Investimentos não deve, de maneira nenhuma, ser responsabilizada por ganhos ou perdas financeiras de clientes decorrentes de decisões tomadas com base neste relatório.

### DECLARAÇÕES DO(S) ANALISTA(S)

Sem prejuízo do disclaimer acima e em conformidade com as disposições do Artigo 21 da Instrução CVM nº 598, de 3 de maio de 2018, o(s) analista(s) de investimentos responsável(is) pela elaboração deste relatório declara(m) ainda que:

(I) É (são) certificado (s) e credenciados pela APIMEC;

(II) As análises e recomendações refletem única e exclusivamente suas opiniões pessoais, às quais foram realizadas de forma independente e autônoma, inclusive em relação à Terra Investimentos;

(III) Assim como seu(s) cônjuge(s) ou companheiro(s), pode(m) ser titular(es), diretamente ou indiretamente, de ações e/ou outros valores mobiliários de emissão da companhia objeto da análise deste Relatório, mantendo no entanto sua imparcialidade na elaboração de documentos;

(IV) Assim como seu(s) cônjuge(s) ou companheiro(s), pode(m) estar direta ou indiretamente, envolvido(s) na aquisição, alienação ou intermediação dos valores mobiliários objeto deste Relatório, mantendo no entanto sua imparcialidade na elaboração de documentos;

(V) Sua(s) remuneração(ões) é(são) fixa(s) e não está(ão), diretamente ou indiretamente, relacionada(s) à recomendação específica ou atrelada à precificação de quaisquer dos valores mobiliários de emissão da companhia objeto de análise neste Relatório.

### RÉGIS CHINCHILA

CNPI EM-426

ANALISTA DE INVESTIMENTOS

+55 11 3165-6042

[rchinchila@terrainvestimentos.com.br](mailto:rchinchila@terrainvestimentos.com.br)

