

Principais Bolsas Mundiais

ÁSIA: Os mercados da Ásia fecharam em queda na quarta-feira, com o índice MSCI Ásia, excluindo o Japão, atingindo uma baixa de 14 meses, após notícias de que a China solicitará sanções aos EUA perante à OMC. A reunião, marcada para 21 de setembro, ocorre em meio a uma escalada das tensões entre as duas potências econômicas.

O Nikkei do Japão caiu 0,27%, enquanto o Kospí, da Coreia do Sul, encerrou o pregão praticamente estável.

O principal índice acionário da China fechou em seu nível mais baixo desde janeiro de 2016, já que as preocupações com a guerra comercial continuaram a afetar a confiança dos investidores, com a China reivindicando 7 bilhões de dólares em sanções contra os Estados Unidos devido a taxas de dumping. O setor financeiro recuou 0,21%, o de consumo teve queda de 1,94%, o setor imobiliário caiu 0,42%, enquanto o saúde recuou 2,84%.

O vice-premiê chinês, Hu Chunhua, disse nesta quarta-feira que os países deveriam "rejeitar categoricamente" o protecionismo no comércio.

EUROPA: As bolsas europeias tentam mostrar recuperação na manhã desta quarta-feira, com analistas dizendo que as bolsas da região estavam seguindo a alta do mercado acionário dos EUA.

Ações de energia e telecomunicações ajudam a liderar os ganhos do dia, mas as preocupações comerciais continuam, com investidores acompanhando as tensões entre os EUA e a China, as duas maiores economias do mundo.

Os investidores acompanham as notícias do Brexit. O Reino Unido e a União Europeia estão se preparando para assinar um acordo em novembro e a reunião pode ser anunciada em poucos dias. O país deve sair da UE em março.

O presidente da Comissão Europeia, Jean-Claude Juncker reafirmou hoje que o Reino Unido não poderá fazer mais parte do mercado comum da União Europeia (UE) após o Brexit, mas disse que será sempre um vizinho próximo. Ele defendeu também a promoção de um maior uso internacional do euro. Ainda sobre o Brexit, a britânica BBC informou que membros de um grupo do governista Partido Conservador se reuniram para discutir quando e como poderiam forçar a primeira-ministra Theresa May a renunciar.

O FTSE 100 do Reino Unido operava em ligeira alta. Entre as mineradoras listadas em Londres, Anglo American sobe 0,9%, Antofagasta adiciona 0,7%, BHP Billiton avança 0,6% e Rio Tinto sobe 0,8%.

EUA: Os futuros dos índices de ações Dow Jones e S&P500 avançam antes da abertura, somando-se aos ganhos observados no pregão anterior.

Um ar de cautela continua entre os investidores em todo o mundo, à medida que a turbulência em torno das relações comerciais e da política persiste. Na sexta-feira passada, o presidente Donald Trump disse aos repórteres que estava "pronto para atingir a China com um adicional de US \$ 267 bilhões em tarifas, além dos US \$ 200 bilhões já anunciados anteriormente.

No Fórum Econômico do Oriente, na Rússia, figuras importantes, incluindo o presidente Vladimir Putin, discutirá a ameaça do protecionismo, com a Rússia e a China prometendo combater essa questão.

Os investidores devem obter detalhes sobre os últimos iPhones da Apple Inc em seu evento nesta quarta-feira, que deverá fornecer detalhes e quanto custarão.

ABERTURA DE MERCADO

Bolsas Mundiais	
Índices	Var %
Standard & Poor's Index Fut	+0,05%
Dow Jones Industrial 30 Fut	+0,04%
Londres (Inglaterra) FTSE 100	+0,09%
Frankfurt (Alemanha) DAX	+0,15%
Tóquio (Japão) Nikkei Index	-0,24%
Hong Kong - Hang Seng	-0,29%
Shanghai Index	-0,33%
Commodities	
	Var %
Petróleo WTI	+0,84%
Ouro	0,00%
Minério de Ferro 62% - China	-0,81%

SP5U18 - O contrato futuro do S&P500 segue em tendência de alta, no topo histórico!

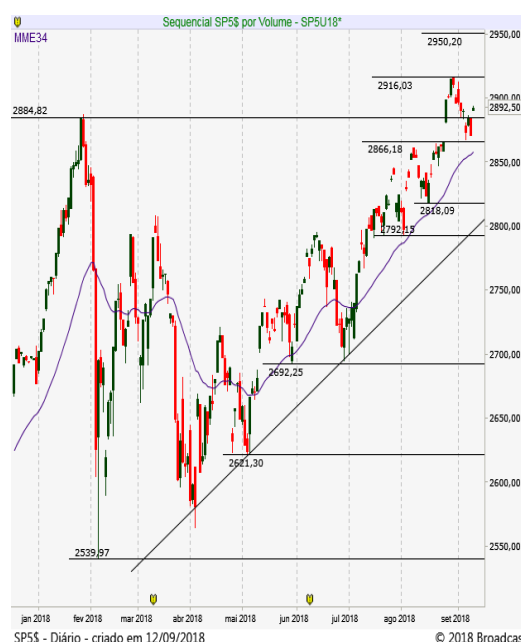

Brasil | ECONOMIA/POLÍTICA

O cenário eleitoral segue como principal driver Brasil e os investidores devem repercutir melhor a pesquisa IBOPE, após os fortes movimentos de ontem após o DATAFOLHA, com bolsa em queda e dólar em alta.

Pesquisa Ibope mostra o deputado Jair Bolsonaro (PSL-RJ) ampliando a liderança, com desempenho melhor do que no Datafolha, e quatro candidatos tecnicamente empatados em segundo lugar. Duas diferenças básicas entre as pesquisas: enquanto Datafolha foi feita apenas no dia 10, Ibope compreendeu dias 8, 9 e 10, pesquisando no período mais próximo ao atentado da última quinta, que gerou comoção; além disso, comparação do Ibope é com pesquisa anterior de 5 de setembro, mais próxima, enquanto o Datafolha se comparava a pesquisa muito mais distante, de 22 de agosto.

Bolsonaro sobe de 22% para 26% no Ibope, o maior avanço entre os principais candidatos, e passa a ter mais do dobro do 2º colocado. Ciro Gomes, que avançou no Datafolha, no Ibope recua dentro da margem de erro de 12% para 11%, enquanto Marina Silva cai de 12% para 9%. Geraldo Alckmin (PSDB) estaciona em 9%; Fernando Haddad, confirmado como candidato do PT, sobe de 6% para 8%, avanço mais tímido do que os 5 pontos verificados no Datafolha. Bolsonaro também tem baixa de rejeição, de 44% para 41%, embora siga como nome mais rejeitado, e obtém no Ibope melhores resultados em segundo turno do que no Datafolha.

2º turno - No Ibope, Bolsonaro ganharia apenas de Haddad, mas com diferença significativa, de 40% a 36%, enquanto no Datafolha os dois empataram tecnicamente, com o petista 1 ponto à frente. Contra Marina, Bolsonaro empataria, com 38% dos votos; contra Alckmin, também empate técnico, de 37% a 38%; contra Ciro, perderia por 40% a 37%.

MERCADO & EXPECTATIVAS/EMPRESAS

MINERVA (BEEF3) - O conselho de administração da Minerva aprovou aumento de capital de até R\$ 1,059 bilhão, com a subscrição particular de até 165 milhões de novas ações ordinárias, nominativas, escriturais e sem valor nominal, pelo preço de emissão de R\$ 6,42 por ação, fixado sem diluição injustificada da participação dos atuais acionistas. Será admitida a homologação do aumento de capital parcialmente subscrito desde que sejam subscritas, no mínimo, 82.147.887 novas ações ordinárias, nominativas, escriturais e sem valor nominal, correspondendo a um aumento mínimo de R\$ 527,3 milhões.

QGEP (QGEP3) - decidiu devolver à ANP dois blocos na bacia de Pernambuco-Paraíba. Serão devolvidos os blocos PEPB-M-896 e PEPB-M-894. A QGEP havia adquirido participação de 30% nos dois blocos na 11ª Rodada de Licitações, e os períodos de exploração terminam neste mês, informa a QGEP. O valor dos compromissos assumidos do Programa Exploratório Mínimo (PEM) pela companhia é de R\$ 10,8 milhões, e o valor contabilizado como bônus de assinatura foi de R\$ 900 mil. Os valores vão impactar o resultado do terceiro trimestre.

OUTRAS MANCHETES

- Balanço da Brasil Pharma deve sair após fechamento do mercado
- LIGHT. Conselho aprovou a realização da 15ª emissão de debêntures da Light S&P, no valor de R\$ 700 milhões.
- BANCO PAN. A B3 determinou a recomposição do percentual mínimo de ações em circulação (free float).
- WIZ informou que o Itaú Unibanco alcançou o percentual de 5,0026% do número total de ações ordinárias.
- ODONTOPREV informou que obteve liminar para recolher o ISS sobre o valor efetivo dos serviços prestados.

ABERTURA DE MERCADO

Indicadores Financeiros - Brasil

Índices	Var %
Índice Bovespa - Ibovespa	-2,33%
IPCA (IBGE) - agosto	-0,09%
Taxa anual Selic	6,50%
Taxa média diária anualizada CDI	6,39%
Rendimento da Poupança	0,3715
CDI Acumulado Mês - agosto	0,5669
Dólar Comercial X Real Brasileiro	4,1550
Euro Comercial X Real Brasileiro	4,8164

Destaques da Ibovespa

EMBR3	R\$ 20,05	0,60%
RENT3	R\$ 21,84	0,51%
FIBR3	R\$ 77,70	0,25%
KLBN11	R\$ 21,50	0,23%
JBSS3	R\$ 9,43	0,11%

ELET3	R\$ 14,81	-6,80%
SMLS3	R\$ 43,87	-6,26%
USIM5	R\$ 7,40	-5,97%
ELET6	R\$ 17,81	-5,27%
GOLL4	R\$ 9,61	-5,04%

IBOV - O índice volta a testar suporte em 74.200, mas segue indefinido com resistência em 76.500 pontos!



AGENDA ECONÔMICA

BRASIL

Indicadores

12h00 Anbima: balanço de Fusões e Aquisições - 1º semestre de 2018

12h30 BC: fluxo cambial até 7/9

Vencimento de opções sobre Ibovespa

Eventos

08h00 Secretário do Tesouro Nacional, Mansueto Almeida, participa do Brasil Financial Summit 2018

10h00 Itaúsa: Apimec

11h30 BC faz leilão de até 10.900 contratos de swap cambial (US\$ 545 milhões) para rolagem dos vencimentos de outubro. Resultado a partir das 11h50

16h00 Sebrae e Ordem dos Advogados do Brasil (OAB) assinam parceria para uma ação conjunta contra a substituição tributária do ICMS no Simples Nacional

INTERNACIONAL

09h30 EUA Deptº do Trabalho: Índice de preços ao produtor (PPI) - Ago +0,2% m/m Jul: estável m/m; +3,3% a/a

10h40 EUA Presidente do Fed de St. Louis, James Bullard (não vota), discursa em evento

11h30 EUA DoE: Estoques de petróleo bruto - semana até 07/09 -1,6 milhão Semana anterior: 401,49 milhões de barris (-4,302 milhões)

Estoques de gasolina +400 mil Semana anterior: 234,619 milhões de barris (+1,845 milhão)

Estoques de destilados +1,1 milhão Semana anterior: 133,12 milhões de barris (+3,119 milhões)

Utilização de refinarias 96,0% Semana anterior: 96,6%

Produção média diária Semana anterior: 11 milhões de barris

13h45 EUA Diretora do Fed Lael Brainard (vota) discursa em evento no Clube Econômico de Detroit

14h00 EUA Departamento do Tesouro divulga resultado de leilão de US\$ 23 bilhões em T-notes de 10 anos

14h00 EUA Apple realiza evento Gather Round em Cupertino, Califórnia, e deve apresentar nova linha de produtos

15h00 EUA Federal Reserve publica o Livro Bege, sumário das condições econômicas dos EUA nas distritais do banco central

- Áustria Opep divulga relatório mensal sobre o mercado de petróleo

- Rússia Presidente Vladimir Putin celebra em Vladivostok o segundo e último dia do Fórum Econômico do Oriente, com líderes da região, entre eles o presidente da China, Xi Jinping

Fontes: Bloomberg/ Reuters/ Broadcast/ CMA/ Infomoney/ Exame/ Investing

AGENDA SEMANAL ECONÔMICA

Hora	País	Evento	Projeção	Prévio
Domingo, 9 de Setembro de 2018				
20:50	JPY	Transações Correntes Ajustadas		1,76T
20:50	JPY	Empréstimo Bancário (Anual) (Ago)		2,00%
20:50	JPY	Transações Correntes (sem ajuste sazonal) (Jul)	1,196T	1,176T
20:50	JPY	PIB (Trimestral) (Q2)		0,50%
20:50	JPY	PIB (Anual) (Q2)	-0,40%	1,90%
20:50	JPY	PIB Gastos de Capital (Trimestral) (Q2)		0,20%
20:50	JPY	PIB - Demanda Externa (Trimestral) (Q2)	-0,10%	-0,10%
20:50	JPY	PIB - Consumo Privado (Trimestral) (Q2)		0,70%
22:30	CNY	IPC (Anual) (Ago)		2,20%
22:30	CNY	IPC (Mensal) (Ago)		0,50%
22:30	CNY	IPP (Anual) (Ago)		4,00%
Segunda-feira, 10 de Setembro de 2018				
02:00	JPY	Índice Economy Watchers (Ago)		46,6
03:00	EUR	Índice de Preços por Atacado - Alemanha (Mensal)		0,00%
05:30	GBP	Produção do Setor de Construção (Anual) (Jul)	1,10%	2,20%
05:30	GBP	Produção do Setor de Construção (Mensal) (Jul)		1,40%
05:30	GBP	PIB (Mensal)		0,10%
05:30	GBP	Índice do Setor de Serviços		0,50%
05:30	GBP	Produção Industrial (Anual) (Jul)		0,70%
05:30	GBP	Produção Industrial (Mensal) (Jul)		0,40%
05:30	GBP	Produção Industrial não extrativa e s/ serv. públicos (Mensal) (Jul)		0,30%
05:30	GBP	Produção Industrial não extrativa e s/ serv. públicos (Anual) (Jul)		1,00%
05:30	GBP	Balança Comercial (Jul)	-12,05B	-11,38B
05:30	GBP	Balança Comercial fora da UE (Jul)	-3,60B	-2,94B
05:30	EUR	Confiança do Investidor Sentix (Set)		14,7
A definir	USD	Reunião da OPEP		
11:00	USD	Índice de Tendência de Emprego (Ago)		109,9
12:30	USD	Leilão Americano Bill a 3 meses		2,10%
12:30	USD	Leilão Americano Bill a 6 meses		2,24%
16:00	USD	Crédito ao Consumidor (Jul)	12,50B	10,21B
20:50	JPY	Medida Ampla de Oferta Monetária (M2) (Anual)		3,00%
Terça-feira, 11 de Setembro de 2018				
00:45	JPY	Leilão JGB a 30 anos		0,85%
01:30	JPY	Índice de Atividade da Indústria Terciária (Mensal)		-0,50%
03:00	JPY	Encomendas de Ferramenta Mecânica (Anual)		13,00%
05:30	GBP	Rendimento Semanal Médio incl. Bônus (Jul)	2,50%	2,40%
05:30	GBP	Variação no Número de Desempregados (Ago)		6,2K
05:30	GBP	Variação no Emprego 3M/3M (Mensal)		42,0K
05:30	GBP	Taxa de Desemprego (Jul)	4,20%	4,00%
06:00	EUR	Índice ZEW de Condições Atuais - Alemanha (Set)	72,1	72,6
06:00	EUR	Percepção Econômica ZEW - Alemanha (Set)	-13	-13,7
06:00	EUR	Percepção Econômica ZEW		-11,1
07:00	USD	Otimismo entre Pequenas Empresas NFIB (Ago)		107,9
09:55	USD	Índice Redbook (Mensal)		0,80%
09:55	USD	Índice Redbook (Anual)		6,50%
11:00	USD	Ofertas de Emprego JOLTs (Jul)	6,646M	6,662M
11:00	USD	Estoques no Atacado (Mensal) (Jul)		0,20%
12:30	USD	Leilão Americano Bill a 4 semanas		1,97%
12:30	USD	Leilão Americano Bill a 52 semanas		2,37%
14:00	USD	Leilão Americano Note a 3 anos		2,77%
17:30	USD	Estoques de Petróleo Bruto Semanal API		-1,200M
20:50	JPY	Índice BSI de Confiança dos Grandes Fabricantes (Q3)		-3,2
Quarta-feira, 12 de Setembro de 2018				
06:00	EUR	Variação no Emprego (Anual) (Q2)		1,40%
06:00	EUR	Variação no Emprego (Trimestral) (Q2)		0,40%
06:00	EUR	Produção Industrial (Anual) (Jul)		2,50%
06:00	EUR	Produção Industrial (Mensal) (Jul)	0,10%	-0,70%
06:35	EUR	Leilão Alemão Bund a 30 anos		0,94%
08:00	USD	Juros de Hipotecas de 30 anos MBA		4,80%
08:00	USD	Pedidos de Hipotecas MBA (Semanal)		-0,10%
08:00	USD	Índice de Compras MBA		231,4
08:00	USD	Índice do Mercado Hipotecário		343,5
08:00	USD	Pedidos de Refinanciamento Hipotecário		940
08:20	USD	Relatório Mensal da OPEP		
09:30	USD	Núcleo do IPP (Mensal) (Ago)		0,20%
09:30	USD	Núcleo do IPP (Anual) (Ago)		2,80%
09:30	USD	IPP (Mensal) (Ago)		0,20%
09:30	USD	IPP (Anual) (Ago)		3,20%
11:30	USD	Estoques de Petróleo Bruto		
11:30	USD	Estoques de Petróleo em Cushing		
11:30	USD	Produção de Combustível Destilado		
11:30	USD	Relatório Semanal EIA de Estoques de Destilados		
11:30	USD	Produção de Gasolina		
11:30	USD	Estoques de Óleo para Aquecimento		
11:30	USD	Estoques de Gasolina		

Hora	País	Evento	Projeção	Prévio
Quarta-feira, 12 de Setembro de 2018				
12:30	BRL	Fluxo Cambial Estrangeiro		-4,250B
13:00	USD	Relatório WASDE		
14:00	USD	Leilão Americano Note a 10 anos		2,96%
15:00	USD	Livro Bege		
20:00	JPY	Índice Tankan Reuters (Set)		30
20:01	GBP	Índice RICS de Preços de Imóveis (Ago)		4%
20:50	JPY	Núcleo das Encomendas de Maquinário (Mensal) (Jul)	-1,30%	-8,80%
20:50	JPY	Núcleo de Encomendas de Maquinaria (Anual) (Jul)		9,50%
20:50	JPY	Compra de Títulos Estrangeiros		543,4B
20:50	JPY	Investimentos Estrangeiros em Ações Japonesas		-4,6B
20:50	JPY	Índice de Preços de Bens Corporativos (CGPI) (Mensal) (Ago)		0,30%
20:50	JPY	CGPI (Anual) (Ago)		2,90%
Quinta-feira, 13 de Setembro de 2018				
03:00	EUR	IPC - Alemanha (Mensal) (Ago)		0,10%
03:00	EUR	IPC - Alemanha (Anual) (Ago)		2,00%
03:00	EUR	IPC Harmonizado - Alemanha (Mensal) (Ago)		0,40%
03:00	EUR	IPC Harmonizado - Alemanha (Anual) (Ago)		1,90%
05:00	USD	Relatório Mensal da IEA		
A definir	CNY	Medida Ampla de Oferta Monetária (M2) (Anual)		8,50%
A definir	CNY	Novos Empréstimos		1.450,0B
A definir	CNY	Crescimento dos Empréstimos (Anual)		13,20%
A definir	EUR	Reunião de Ministros das Finanças da Zona do Euro		
08:00	GBP	Voto do Comitê de Política Monetária - Corte (Set)		0
08:00	GBP	Voto do Comitê de Política Monetária - Aumento (Set)		7
08:00	GBP	Voto do Comitê de Política Monetária - Inalterado (Set)		2
08:00	GBP	Flexibilização Quantitativa (QE) Total do BoE (Set)		435B
08:00	GBP	Decisão da Taxa de Juros (Set)		0,75%
08:45	EUR	Taxa de Facilidade Permanente de Depósito		-0,40%
08:45	EUR	BCE Facilidade Permanente de Cedência de Liquidez		0,25%
08:45	EUR	Decisão da Taxa de Juros (Set)		0,00%
09:00	BRL	Vendas no Varejo (Mensal) (Jul)		-0,30%
09:00	BRL	Vendas no Varejo (Anual) (Jul)		1,50%
09:30	USD	Pedidos Contínuos por Seguro-Desemprego		
09:30	USD	IPC-núcleo (Anual) (Ago)		2,40%
09:30	USD	IPC-núcleo (Mensal) (Ago)		0,20%
09:30	USD	IPC-núcleo (Ago)		257,93
09:30	USD	IPC (Anual) (Ago)		2,80%
09:30	USD	IPC (Mensal) (Ago)		0,20%
09:30	USD	IPC (sem ajuste sazonal) (Ago)		252,01
09:30	USD	Pedidos Iniciais por Seguro-Desemprego		
09:30	USD	Rendimento Real (Mensal) (Ago)		-0,20%
09:30	EUR	Coletiva de Imprensa do BCE		
11:30	USD	Estoque de Gás Natural		
12:00	USD	IPC - Cleveland (Mensal) (Ago)		0,20%
14:00	USD	Leilão Americano Bond a 30 anos		3,09%
14:15	USD	Discurso de Bostic, membro do FOMC		
15:00	USD	Balanco Orçamentário Federal (Ago)		-77,0B
23:00	CNY	Investimento em Ativos Fixos (Anual) (Ago)		5,50%
23:00	CNY	Produção Industrial (Anual) (Ago)		5,90%
23:00	CNY	Vendas no Varejo (Anual) (Ago)		8,70%
23:00	CNY	Taxa de Desemprego - China		5,10%
Sexta-feira, 14 de Setembro de 2018				
01:30	JPY	Utilização da Capacidade Instalada (Mensal) (Jul)		-2,20%
01:30	JPY	Produção Industrial (Mensal) (Jul)		-0,10%
06:00	EUR	Salários (Anual) (Q2)		1,80%
06:00	EUR	Custo da Mão de Obra (Anual) (Q2)		2,00%
06:00	EUR	Balança Comercial (Jul)	18,0B	22,5B
08:00	GBP	Boletim Trimestral do BoE		
09:30	USD	Núcleo de Vendas no Varejo (Mensal) (Ago)		0,50%
09:30	USD	Preços de Bens Exportados (Mensal) (Ago)		0,10%
09:30	USD	Preços de Bens Importados (Mensal) (Ago)		0,10%
09:30	USD	Projeções de Vendas no Varejo (Mensal) (Ago)		0,50%
09:30	USD	Vendas no Varejo (Mensal) (Ago)		0,40%
09:30	USD	Vendas no Varejo, excl. gasolina/automóveis (Mensal) (Ago)		0,60%
10:15	USD	Utilização da Capacidade Instalada (Ago)		78,20%
10:15	USD	Produção Industrial (Mensal) (Ago)		0,30%
10:15	USD	Vendas da Indústria (Mensal) (Ago)		0,20%
11:00	USD	Estoques das Empresas (Mensal) (Jul)		0,30%
11:00	USD	Expectativas de Inflação a 5 anos Michigan (Set)		2,60%
11:00	USD	Confiança do Consumidor Michigan - Leitura Final (Set)		87,1
11:00	USD	Índice Michigan de Percepção do Consumidor (Set)	96,5	96,2
11:00	USD	Índice de Condições Atuais Michigan (Set)		110,3
11:00	USD	Expectativas de Inflação Michigan (Set)		3,00%
14:00	USD	Contagem de Sondas Baker Hughes		
22:30	CNY	Preços de Imóveis (Anual) (Ago)		5,80%

DISCLAIMER

Este relatório foi desenvolvido pelo Analista da Terra Investimentos. Trata-se de material de uso exclusivo da companhia e de seus clientes, não podendo ser publicado ou redistribuído sem prévia autorização escrita.

O presente relatório não deve ser considerado de forma isolada. Neste sentido, não só outras informações financeiras, mas também condições macroeconômicas devem ser consideradas pelo investidor. Ainda que baseadas em perspectivas e estudos extensos da nossa equipe de análise, os preços, opiniões e projeções do presente relatório podem ser alteradas. Não obstante, a Terra Investimentos não assume nenhuma responsabilidade em comunicar quaisquer destas alterações para as partes interessadas.

A Terra Investimentos não deve, de maneira nenhuma, ser responsabilizada por ganhos ou perdas financeiras de clientes decorrentes de decisões tomadas com base neste relatório.

DECLARAÇÕES DO(S) ANALISTA(S)

Sem prejuízo do disclaimer acima e em conformidade com as disposições do Artigo 21 da Instrução CVM nº 598, de 3 de maio de 2018, o(s) analista(s) de investimentos responsável(is) pela elaboração deste relatório declara(m) ainda que:

(I) É (são) certificado (s) e credenciados pela APIMEC;

(II) As análises e recomendações refletem única e exclusivamente suas opiniões pessoais, às quais foram realizadas de forma independente e autônoma, inclusive em relação à Terra Investimentos;

(III) Assim como seu(s) cônjuge(s) ou companheiro(s), pode(m) ser titular(es), diretamente ou indiretamente, de ações e/ou outros valores mobiliários de emissão da companhia objeto da análise deste Relatório, mantendo no entanto sua imparcialidade na elaboração de documentos;

(IV) Assim como seu(s) cônjuge(s) ou companheiro(s), pode(m) estar direta ou indiretamente, envolvido(s) na aquisição, alienação ou intermediação dos valores mobiliários objeto deste Relatório, mantendo no entanto sua imparcialidade na elaboração de documentos;

(V) Sua(s) remuneração(ões) é(são) fixa(s) e não está(ão), diretamente ou indiretamente, relacionada(s) à recomendação específica ou atrelada à precificação de quaisquer dos valores mobiliários de emissão da companhia objeto de análise neste Relatório.

RÉGIS CHINCHILA

CNPI EM-426

ANALISTA DE INVESTIMENTOS

+55 11 3165-6042

rchinchila@terrainvestimentos.com.br

