

Principais Bolsas Mundiais

ÁSIA: As bolsas asiáticas não tiveram sinal único nesta terça-feira, com Tóquio em alta considerável, mas Hong Kong em baixa e entrando no chamado "bear market". Na China, a Bolsa de Xangai mostrou pouco fôlego e terminou em queda modesta, com o comércio global no radar.

Em Hong Kong, o índice Hang Seng fechou em queda de 0,72%. Com isso, a bolsa local entrou no "bear market", caracterizado por uma queda de 20% ou mais em comparação com um pico recente. Ações de cassinos têm mostrado desempenho ruim nas últimas semanas, diante de temores sobre o crescimento chinês e os gastos dos consumidores mais endinheirados. Operadoras de cassinos no território de Macau, Galaxy Entertainment Group e Sands China caíram 5,7% e 3,7%, respectivamente, e recuam ambas mais de 15% até agora em setembro. As duas integram o Hang Seng. Ente os papéis mais negociados, China Tower caiu 0,85% e China Construction Bank teve baixa de 1,37%.

Na China, a Bolsa de Xangai fechou em baixa de 0,18%, mas a de Shenzhen, de menor abrangência, subiu 0,17%. A cautela com possíveis novas tarifas dos Estados Unidos contra o país continuou a colocar um freio no otimismo nas praças locais.

A Bolsa de Tóquio se destacou, com o índice Nikkei em alta de 1,30%. O iene mais fraco ajudou ações de exportadoras do Japão. Além disso, alguns papéis se recuperaram, após ficarem pressionados por desastres naturais ocorridos na semana anterior no país. Entre os destaques, a farmacêutica Daiichi Sankyo subiu 4,3% e Kose, do setor de cosméticos, avançou 3%.

EUROPA: As bolsas europeias operam em baixa, seguindo o mau humor internacional em função das desconfianças de que a guerra comercial entre as duas maiores potências econômicas do mundo deva se acirrar. No mercado cambial, prevaleceu nas primeiras horas de negócio um fortalecimento das moedas locais em relação ao Brexit, mas a tendência não se sustentou e as divisãs passaram a operar de lado em relação ao dólar.

Os investidores de todo o mundo tentam se antecipar ao impacto que o aperto da disputa entre Estados Unidos e China terá sobre os negócios. Hoje, a CNBC disse que o país asiático pediu à OMC autorização para impor sanções contra seu rival em uma disputa por dumping americano iniciada em Pequim em 2013. Além disso, os mercados emergentes continuam no furacão, com os operadores em alerta sobre qualquer sinal de contágio.

Ontem, a exatos 200 dias para a data oficial do divórcio, o principal negociador pelo bloco comum, Michel Barnier, trouxe um alento aos investidores: em até oito semanas é possível que os dois lados cheguem, finalmente, a um consenso, declarou. Conforme o jornal britânico The Guardian, uma cúpula europeia dedicada à separação será anunciada na próxima semana.

EUA: Os futuros dos índices de ações Dow Jones e S&P500 apontam para uma abertura em baixa. Com investidores mantendo a cautela em meio a expectativas por novidades em relação à disputa comercial envolvendo Estados Unidos e China.

A emissora americana CNBC aponta que a China solicitou autorização da Organização Mundial de Comércio (OMC) para impor sanções contra os Estados Unidos, no âmbito de uma disputa por dumping americano iniciada por Pequim em 2013. De acordo com a agência Reuters, porém, essa questão pode ser arrastar por anos, enquanto deve haver uma disputa sobre a validade da punição e o montante que pode ser afetado.

ABERTURA DE MERCADO

Bolsas Mundiais	
Índices	Var %
Standard & Poor's Index Fut	-0,21%
Dow Jones Industrial 30 Fut	-0,36%
Londres (Inglaterra) FTSE 100	-0,52%
Frankfurt (Alemanha) DAX	-0,51%
Tóquio (Japão) Nikkei Index	+1,26%
Hong Kong - Hang Seng	-0,72%
Shanghai Index	-0,18%
Commodities	
	Var %
Petróleo WTI	+0,31%
Ouro	-0,08%
Minério de Ferro 62% - China	-1,10%

SP5U18 - O contrato futuro do S&P500 segue em tendência de alta, no topo histórico!

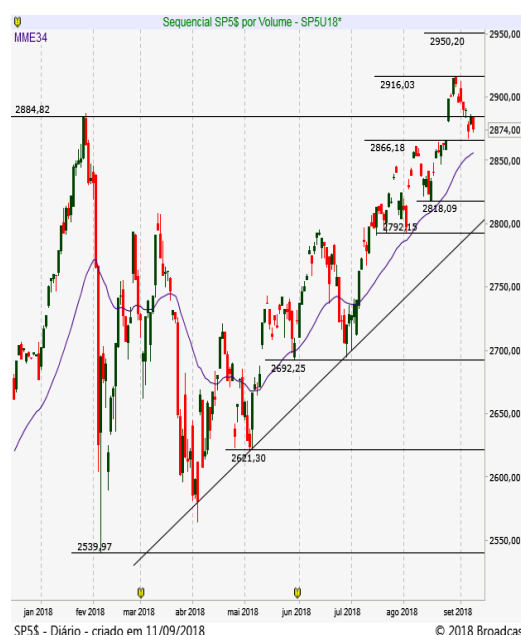

Brasil | ECONOMIA/POLÍTICA

Datafolha mantém incerteza política ao não confirmar ideia de que atentado contra Bolsonaro favoreceria a direita. Deputado manteve liderança, mas oscilou na margem de erro para 24%, com alta rejeição, e maiores avanços foram registrados pelos candidatos de esquerda. Ciro Gomes (PDT) confirma ascensão vista em outras enquetes e sobe de 10% para 13%. Marina Silva (Rede) segue em tendência negativa e cai de 16% para 11%. Geraldo Alckmin (PSDB) chega aos dois dígitos, indo de 9% para 10%. Fernando Haddad (PT) tem maior avanço, de 4% para 9%, e conquista votos no Nordeste, Sul e entre mais pobres. Brancos e nulos caíram de 22% para 15%.

Bolsonaro tem maior rejeição, de 43%, e no segundo turno perde para Ciro, Marina e Alckmin e empata com Haddad.

O mercado aguarda o anúncio, possivelmente à tarde, da substituição do ex-presidente Lula por Haddad na cabeça de chapa da candidatura petista. Pedido formulado pela defesa do ex-presidente para adiar essa substituição, porém, ainda é analisado pelo ministro Celso de Mello, do Supremo Tribunal Federal (STF), cuja decisão pode sair a qualquer momento. O mercado também monitora se a primeira turma do STF define se Bolsonaro se torna réu pelo crime de racismo. Paralelamente, o ex-ministro da Fazenda Antonio Palocci afirmou que Lula agiu "diretamente" pedindo propina. E, do lado tucano, o ex-governador do Paraná Beto Richa (PSDB), candidato ao Senado, foi preso nesta manhã na 53ª fase da Operação Lava Jato.

MERCADO & EXPECTATIVAS/EMPRESAS

SUZANO/ FIBRIA (SUZB3/ FIBR3) – fusão gera valor ao país, diz Suzano; combinação com a Fibria está chegando à fase final das aprovações necessárias. "Essa operação cria valor para todos as partes relacionadas e acionistas das duas companhias. Cria também valor para o Brasil, que fica cada vez mais competitivo globalmente em um setor que é fundamental e gera muitas divisas e muitos empregos", afirma o presidente da Suzano, Walter Schalka. Juntas, as empresas valem hoje cerca de R\$ 100 bilhões na B3 e darão origem à maior companhia do agronegócio brasileiro.

HYPERA (HYPE3) – contratou Hélio Segouras como head da unidade de negócios de Consumer Health, que possui no seu portfólio marcas como Benegrip, Coristina D, Tamarine, Engov, Epocler, Doril e Estomazil, entre outros. A posição estava sendo ocupada interinamente por Luiz Clavis, atual vice-presidente de Marketing e Vendas, responsável pelas três unidades de negócios da companhia: Produtos de Prescrição, Similares e Genéricos e Consumer Health.

AZUL (AZUL4) – ontem divulgou suas prévias operacionais de agosto. A demanda pelos voos oferecidos pela companhia (RPK) cresceu 21,5% em relação a agosto de 2017, enquanto a oferta de assentos (ASK) subiu 20,3%. Assim, a taxa de ocupação na Azul cresceu 0,8 ponto porcentual em um ano, de 81,6% para 82,4%. No acumulado do ano até o mês passado, a demanda cresceu 17,1%, enquanto a oferta avançou 16,7%. A taxa de ocupação da Azul de janeiro a agosto cresceu 0,2 ponto, de 81,7% para 81,9%.

OUTRAS MANCHETES

- Citi: Embarques de minério da Vale devem superar 100 mi t/tri
- + Valor: Sócios da Vale negociam acordo de R\$ 2,5 bilhões
- PETROBRAS extinguiu a diretoria adjunta de Governança e Conformidade.
- Aneel nega recurso contra desverticalização da Amazonas Distribuidora
- WILSON SONS. A movimentação de cargas nos terminais subiu 11,1% em agosto contra igual período de 2017.
- BB SEGURIDADE ampliou participação na corretora digital de seguros Ciclic para 49,9% de ONs e 75% das PNs.
- SER EDUCACIONAL distribuirá dividendos de R\$ 0,1512 por ação. Ex dia 14.

ABERTURA DE MERCADO

Indicadores Financeiros - Brasil

Índices	Var %
Índice Bovespa - Ibovespa	+0,03%
IPCA (IBGE) - agosto	-0,09%
Taxa anual Selic	6,50%
Taxa média diária anualizada CDI	6,39%
Rendimento da Poupança	0,3715
CDI Acumulado Mês - agosto	0,5669
Dólar Comercial X Real Brasileiro	4,0940
Euro Comercial X Real Brasileiro	4,7476

Destques da Ibovespa

QUAL3	R\$ 15,99	4,10%
BRAP4	R\$ 31,44	3,59%
CIEL3	R\$ 14,50	2,69%
CSNA3	R\$ 8,54	2,28%
RADL3	R\$ 75,67	1,91%
FLRY3	R\$ 24,24	-4,90%
SMLS3	R\$ 46,80	-4,27%
BRKM5	R\$ 59,80	-3,02%
CCRO3	R\$ 9,09	-2,99%
SUZB3	R\$ 52,94	-2,72%

IBOV – O índice continua mostrando indefinição no curto prazo, com resistência em 77.300 e suportes entre 75.200 e 74.200 pontos.



AGENDA ECONÔMICA

BRASIL

Indicadores

08h00 IPC-S Capitais - 1ª quadrimestre de setembro

08h00 FGV: IGP-M (1ª prévia) - Set

09h00 IBGE: Pesquisa Industrial Mensal - regional - Jul

Eventos

09h00 Aneel: reunião

09h00 CNJ: na pauta do plenário, liminar que garante a juízes estaduais aumento em caso de reajuste para STF

09h15 Fórum "Os economistas das eleições" recebe José Márcio Camargo, da campanha de Henrique Meirelles

11h30 BC faz leilão de até 10.900 contratos de swap cambial (US\$ 545,0 milhões) para rolagem de vencimentos de outubro. Resultado a partir das 11h50

12h00 BC oferta até R\$ 5 bilhões em operação compromissada de 6 meses. Resultado a partir das 12h30

14h00 STF: 1ª turma define se Bolsonaro se torna réu pelo crime de racismo

17h50 Palestra de Fernando Henrique Cardoso no Brasil Risk Summit

19h00 TSE: Termina às 19h00 o prazo para o PT mudar a chapa para a disputa presidencial

INTERNACIONAL

07h30 Reino Unido Secretário de Economia e Finanças do Reino Unido, Philip Hammond, é sabatinado por membros do Parlamento

11h00 EUA Deptº do Trabalho: Relatório sobre empregos Jolts - Jul +6,6 milhões Jun: +6,662 milhões

11h00 EUA Deptº do Comércio: Estoques no atacado - Jul +0,6% m/m Jun: +0,1% m/m

11h30 Reino Unido Secretário de Economia e Finanças do Reino Unido, Philip Hammond, discursa no Comitê de Assuntos Econômicos da Câmara dos Lordes

14h00 EUA Departamento do Tesouro divulga resultado de leilão de US\$ 35 bilhões em T-notes de 3 anos

17h00 Argentina Banco central (BCRA) anuncia decisão de política monetária

17h30 EUA API: Estoques de petróleo bruto - semana até 07/09 +140 mil Semana anterior: -1,2 milhão de barris

Estoques de gasolina Semana anterior: 1,0 milhão de barris

Estoques de destilados Semana anterior: +1,8 milhão de barris

23h00 China Mofcom: Investimento estrangeiro direto (IED) - Ago Jul: +2,3% a/a

- Rússia Presidente Vladimir Putin celebra em Vladivostok o Fórum Econômico do Oriente, com líderes da região, entre eles o presidente da China, Xi Jinping

Fontes: Bloomberg/ Reuters/ Broadcast/ CMA/ Infomoney/ Exame/ Investing

AGENDA SEMANAL ECONÔMICA

Hora	País	Evento	Projeção	Prévio
Domingo, 9 de Setembro de 2018				
20:50	JPY	Transações Correntes Ajustadas		1,76T
20:50	JPY	Empréstimo Bancário (Anual) (Ago)		2,00%
20:50	JPY	Transações Correntes (sem ajuste sazonal) (Jul)	1,196T	1,176T
20:50	JPY	PIB (Trimestral) (Q2)		0,50%
20:50	JPY	PIB (Anual) (Q2)	-0,40%	1,90%
20:50	JPY	PIB Gastos de Capital (Trimestral) (Q2)		0,20%
20:50	JPY	PIB - Demanda Externa (Trimestral) (Q2)	-0,10%	-0,10%
20:50	JPY	PIB - Consumo Privado (Trimestral) (Q2)		0,70%
22:30	CNY	IPC (Anual) (Ago)		2,20%
22:30	CNY	IPC (Mensal) (Ago)		0,50%
22:30	CNY	IPP (Anual) (Ago)		4,60%
Segunda-feira, 10 de Setembro de 2018				
02:00	JPY	Índice Economy Watchers (Ago)		46,6
03:00	EUR	Índice de Preços por Atacado - Alemanha (Mensal)		0,00%
05:30	GBP	Produção do Setor de Construção (Anual) (Jul)	1,10%	2,20%
05:30	GBP	Produção do Setor de Construção (Mensal) (Jul)		1,40%
05:30	GBP	PIB (Mensal)		0,10%
05:30	GBP	Índice do Setor de Serviços		0,50%
05:30	GBP	Produção Industrial (Anual) (Jul)		0,70%
05:30	GBP	Produção Industrial (Mensal) (Jul)		0,40%
05:30	GBP	Produção Industrial não extrativa e s/ serv. públicos (Mensal) (Jul)		0,30%
05:30	GBP	Produção Industrial não extrativa e s/ serv. públicos (Anual) (Jul)		1,00%
05:30	GBP	Balança Comercial (Jul)	-12,05B	-11,38B
05:30	GBP	Balança Comercial fora da UE (Jul)	-3,60B	-2,94B
05:30	EUR	Confiança do Investidor Sentix (Set)		14,7
A definir	USD	Reunião da OPEP		
11:00	USD	Índice de Tendência de Emprego (Ago)		109,9
12:30	USD	Leilão Americano Bill a 3 meses		2,10%
12:30	USD	Leilão Americano Bill a 6 meses		2,24%
16:00	USD	Crédito ao Consumidor (Jul)	12,50B	10,21B
20:50	JPY	Medida Ampla de Oferta Monetária (M2) (Anual)		3,00%
Terça-feira, 11 de Setembro de 2018				
00:45	JPY	Leilão JGB a 30 anos		0,85%
01:30	JPY	Índice de Atividade da Indústria Terciária (Mensal)		-0,50%
03:00	JPY	Encomendas de Ferramenta Mecânica (Anual)		13,00%
05:30	GBP	Rendimento Semanal Médio incl. Bônus (Jul)	2,50%	2,40%
05:30	GBP	Variação no Número de Desempregados (Ago)		6,2K
05:30	GBP	Variação no Emprego 3M/3M (Mensal)		42,0K
05:30	GBP	Taxa de Desemprego (Jul)	4,20%	4,00%
06:00	EUR	Índice ZEW de Condições Atuais - Alemanha (Set)	72,1	72,6
06:00	EUR	Percepção Econômica ZEW - Alemanha (Set)	-13	-13,7
06:00	EUR	Percepção Econômica ZEW		-11,1
07:00	USD	Otimismo entre Pequenas Empresas NFIB (Ago)		107,9
09:55	USD	Índice Redbook (Mensal)		0,80%
09:55	USD	Índice Redbook (Anual)		6,50%
11:00	USD	Ofertas de Emprego JOLTs (Jul)	6,646M	6,662M
11:00	USD	Estoques no Atacado (Mensal) (Jul)		0,20%
12:30	USD	Leilão Americano Bill a 4 semanas		1,97%
12:30	USD	Leilão Americano Bill a 52 semanas		2,37%
14:00	USD	Leilão Americano Note a 3 anos		2,77%
17:30	USD	Estoques de Petróleo Bruto Semanal API		-1,200M
20:50	JPY	Índice BSI de Confiança dos Grandes Fabricantes (Q3)		-3,2
Quarta-feira, 12 de Setembro de 2018				
06:00	EUR	Variação no Emprego (Anual) (Q2)		1,40%
06:00	EUR	Variação no Emprego (Trimestral) (Q2)		0,40%
06:00	EUR	Produção Industrial (Anual) (Jul)		2,50%
06:00	EUR	Produção Industrial (Mensal) (Jul)	0,10%	-0,70%
06:35	EUR	Leilão Alemão Bund a 30 anos		0,94%
08:00	USD	Juros de Hipotecas de 30 anos MBA		4,80%
08:00	USD	Pedidos de Hipotecas MBA (Semanal)		-0,10%
08:00	USD	Índice de Compras MBA		231,4
08:00	USD	Índice do Mercado Hipotecário		343,5
08:00	USD	Pedidos de Refinanciamento Hipotecário		940
08:20	USD	Relatório Mensal da OPEP		
09:30	USD	Núcleo do IPP (Mensal) (Ago)	0,20%	0,10%
09:30	USD	Núcleo do IPP (Anual) (Ago)		2,80%
09:30	USD	IPP (Mensal) (Ago)		0,20%
09:30	USD	IPP (Anual) (Ago)		3,20%
11:30	USD	Estoques de Petróleo Bruto		
11:30	USD	Estoques de Petróleo em Cushing		
11:30	USD	Produção de Combustível Destilado		
11:30	USD	Relatório Semanal EIA de Estoques de Destilados		
11:30	USD	Produção de Gasolina		
11:30	USD	Estoques de Óleo para Aquecimento		
11:30	USD	Estoques de Gasolina		

Hora	País	Evento	Projeção	Prévio
Quarta-feira, 12 de Setembro de 2018				
12:30	BRL	Fluxo Cambial Estrangeiro		-4,250B
13:00	USD	Relatório WASDE		
14:00	USD	Leilão Americano Note a 10 anos		2,96%
15:00	USD	Livro Bege		
20:00	JPY	Índice Tankan Reuters (Set)		30
20:01	GBP	Índice RICS de Preços de Imóveis (Ago)		4%
20:50	JPY	Núcleo das Encomendas de Maquinário (Mensal) (Jul)	-1,30%	-8,80%
20:50	JPY	Núcleo de Encomendas de Maquinaria (Anual) (Jul)		9,50%
20:50	JPY	Compra de Títulos Estrangeiros		543,4B
20:50	JPY	Investimentos Estrangeiros em Ações Japonesas		-4,6B
20:50	JPY	Índice de Preços de Bens Corporativos (CGPI) (Mensal) (Ago)	0,30%	0,50%
20:50	JPY	CGPI (Anual) (Ago)		2,90%
Quinta-feira, 13 de Setembro de 2018				
03:00	EUR	IPC - Alemanha (Mensal) (Ago)	0,10%	0,10%
03:00	EUR	IPC - Alemanha (Anual) (Ago)		2,00%
03:00	EUR	IPC Harmonizado - Alemanha (Mensal) (Ago)		0,40%
03:00	EUR	IPC Harmonizado - Alemanha (Anual) (Ago)		1,90%
05:00	USD	Relatório Mensal da IEA		
A definir	CNY	Medida Ampla de Oferta Monetária (M2) (Anual)		8,50%
A definir	CNY	Novos Empréstimos		1.450,0B
A definir	CNY	Crescimento dos Empréstimos (Anual)		13,20%
A definir	EUR	Reunião de Ministros das Finanças da Zona do Euro		
08:00	GBP	Voto do Comitê de Política Monetária - Corte (Set)	0	0
08:00	GBP	Voto do Comitê de Política Monetária - Aumento (Set)	7	9
08:00	GBP	Voto do Comitê de Política Monetária - Inalterado (Set)	2	0
08:00	GBP	Flexibilização Quantitativa (QE) Total do BoE (Set)	435B	435B
08:00	GBP	Decisão da Taxa de Juros (Set)		0,75%
08:45	EUR	Taxa de Facilidade Permanente de Depósito	-0,40%	-0,40%
08:45	EUR	BCE Facilidade Permanente de Cedência de Liquidez		0,25%
08:45	EUR	Decisão da Taxa de Juros (Set)		0,00%
09:00	BRL	Vendas no Varejo (Mensal) (Jul)		-0,30%
09:00	BRL	Vendas no Varejo (Anual) (Jul)		1,50%
09:30	USD	Pedidos Contínuos por Seguro-Desemprego		
09:30	USD	IPC-núcleo (Anual) (Ago)	2,40%	2,40%
09:30	USD	IPC-núcleo (Mensal) (Ago)	0,20%	0,20%
09:30	USD	IPC-núcleo (Ago)		257,93
09:30	USD	IPC (Anual) (Ago)		2,80%
09:30	USD	IPC (Mensal) (Ago)		0,20%
09:30	USD	IPC (sem ajuste sazonal) (Ago)		252,01
09:30	USD	Pedidos Iniciais por Seguro-Desemprego		
09:30	USD	Rendimento Real (Mensal) (Ago)		-0,20%
09:30	EUR	Coletiva de Imprensa do BCE		
11:30	USD	Estoque de Gás Natural		
12:00	USD	IPC - Cleveland (Mensal) (Ago)		0,20%
14:00	USD	Leilão Americano Bond a 30 anos		3,09%
14:15	USD	Discurso de Bostic, membro do FOMC		
15:00	USD	Balanco Orçamentário Federal (Ago)		-77,0B
23:00	CNY	Investimento em Ativos Fixos (Anual) (Ago)		5,50%
23:00	CNY	Produção Industrial (Anual) (Ago)		5,90%
23:00	CNY	Vendas no Varejo (Anual) (Ago)		8,70%
23:00	CNY	Taxa de Desemprego - China		5,10%
Sexta-feira, 14 de Setembro de 2018				
01:30	JPY	Utilização da Capacidade Instalada (Mensal) (Jul)		-2,20%
01:30	JPY	Produção Industrial (Mensal) (Jul)		-0,10%
06:00	EUR	Salários (Anual) (Q2)		1,80%
06:00	EUR	Custo da Mão de Obra (Anual) (Q2)		2,00%
06:00	EUR	Balança Comercial (Jul)	18,0B	22,5B
08:00	GBP	Boletim Trimestral do BoE		
09:30	USD	Núcleo de Vendas no Varejo (Mensal) (Ago)	0,50%	0,60%
09:30	USD	Preços de Bens Exportados (Mensal) (Ago)	0,10%	-0,50%
09:30	USD	Preços de Bens Importados (Mensal) (Ago)	0,10%	0,00%
09:30	USD	Projeções de Vendas no Varejo (Mensal) (Ago)		0,50%
09:30	USD	Vendas no Varejo (Mensal) (Ago)	0,40%	0,50%
09:30	USD	Vendas no Varejo, excl. gasolina/automóveis (Mensal) (Ago)		0,60%
10:15	USD	Utilização da Capacidade Instalada (Ago)	78,20%	78,10%
10:15	USD	Produção Industrial (Mensal) (Ago)	0,30%	0,10%
10:15	USD	Vendas da Indústria (Mensal) (Ago)	0,20%	0,30%
11:00	USD	Estoques das Empresas (Mensal) (Jul)	0,30%	0,10%
11:00	USD	Expectativas de Inflação a 5 anos Michigan (Set)		2,60%
11:00	USD	Confiança do Consumidor Michigan - Leitura Final (Set)		87,1
11:00	USD	Índice Michigan de Percepção do Consumidor (Set)	96,5	96,2
11:00	USD	Índice de Condições Atuais Michigan (Set)		110,3
11:00	USD	Expectativas de Inflação Michigan (Set)		3,00%
14:00	USD	Contagem de Sondas Baker Hughes		
22:30	CNY	Preços de Imóveis (Anual) (Ago)		5,80%

DISCLAIMER

Este relatório foi desenvolvido pelo Analista da Terra Investimentos. Trata-se de material de uso exclusivo da companhia e de seus clientes, não podendo ser publicado ou redistribuído sem prévia autorização escrita.

O presente relatório não deve ser considerado de forma isolada. Neste sentido, não só outras informações financeiras, mas também condições macroeconômicas devem ser consideradas pelo investidor. Ainda que baseadas em perspectivas e estudos extensos da nossa equipe de análise, os preços, opiniões e projeções do presente relatório podem ser alteradas. Não obstante, a Terra Investimentos não assume nenhuma responsabilidade em comunicar quaisquer destas alterações para as partes interessadas.

A Terra Investimentos não deve, de maneira nenhuma, ser responsabilizada por ganhos ou perdas financeiras de clientes decorrentes de decisões tomadas com base neste relatório.

DECLARAÇÕES DO(S) ANALISTA(S)

Sem prejuízo do disclaimer acima e em conformidade com as disposições do Artigo 21 da Instrução CVM nº 598, de 3 de maio de 2018, o(s) analista(s) de investimentos responsável(is) pela elaboração deste relatório declara(m) ainda que:

(I) É (são) certificado (s) e credenciados pela APIMEC;

(II) As análises e recomendações refletem única e exclusivamente suas opiniões pessoais, às quais foram realizadas de forma independente e autônoma, inclusive em relação à Terra Investimentos;

(III) Assim como seu(s) cônjuge(s) ou companheiro(s), pode(m) ser titular(es), diretamente ou indiretamente, de ações e/ou outros valores mobiliários de emissão da companhia objeto da análise deste Relatório, mantendo no entanto sua imparcialidade na elaboração de documentos;

(IV) Assim como seu(s) cônjuge(s) ou companheiro(s), pode(m) estar direta ou indiretamente, envolvido(s) na aquisição, alienação ou intermediação dos valores mobiliários objeto deste Relatório, mantendo no entanto sua imparcialidade na elaboração de documentos;

(V) Sua(s) remuneração(ões) é(são) fixa(s) e não está(ão), diretamente ou indiretamente, relacionada(s) à recomendação específica ou atrelada à precificação de quaisquer dos valores mobiliários de emissão da companhia objeto de análise neste Relatório.

RÉGIS CHINCHILA

CNPI EM-426

ANALISTA DE INVESTIMENTOS

+55 11 3165-6042

rchinchila@terrainvestimentos.com.br

