

Principais Bolsas Mundiais

ÁSIA: A maioria dos índices de ações da Ásia fechou em baixa na madrugada desta quinta-feira, com contínuos temores dos mercados emergentes e depois de uma queda no setor de tecnologia em Wall Street. O índice MSCI de ações para a Ásia-Pacífico, excluindo o Japão, caiu 3,08% na Ásia.

O Nikkei do Japão caiu 0,41%. Setor de agricultura e mineração foram os únicos entre os 33 sub-índices Topix que fecharam em alta. Ações da distribuidora e geradora de eletricidade Hokkaido Electric Power despencaram 6,43% devido forte terremoto que deixou os moradores da ilha sem eletricidade. Japan Airlines caiu 1,36% e ANA recuou 1,14%, enquanto a fabricante de cosméticos Kose perdeu 0,9% após a queda de 6,7% na quarta-feira. Nintendo caiu 3,61%, mas a Sony conseguiu subir quase 0,9%.

O Kospi da Coreia do Sul encerrou o dia com queda de 0,18%, com "players" de tecnologia, como Samsung Electronics e SK Hynix, registrando perdas. A Samsung Publishing, no entanto, avançou por mais um dia consecutivo, com alta de 13,19%, continuando sua série positiva desde que a canção infantil "Baby Shark" chegou ao topo das paradas britânicas no final do mês passado.

EUROPA: Os mercados europeus operam próximos a estabilidade, suportados por ações das empresas de serviços públicos, porém, o sentimento do mercado ainda é abafado por preocupações com os mercados emergentes e possíveis novas tarifações dos EUA sobre produtos da China.

No mundo corporativo, Commerzbank será substituído no DAX por uma empresa de tecnologia a partir de 24 de setembro, segundo a Reuters. DAX 30 opera em queda de 0,06%.

O FTSE 100 do Reino Unido cai 0,19%. Entre as empresas listadas na LSE, Anglo American sobe 0,4%, Rio Tinto opera em alta de 0,2%, enquanto Antofagasta cai 0,8% e BHP Biliton recua 3,5%.

O Brexit continua sendo uma preocupação, após comentários do governo alemão de que está pronto para todos os cenários, incluindo um não acordo. Enquanto isso, o Financial Times informou que o Reino Unido testará um novo esquema para contratar trabalhadores agrícolas não-europeus para garantir que os agricultores britânicos não enfrentem problemas depois do Brexit.

No front econômico, os mercados digeriram notícias do banco central sueco. A instituição manteve as taxas inalteradas, mas disse que a taxa de recompra pode subir em dezembro ou fevereiro.

EUA: Os futuros dos índices de ações dos EUA tentam se manter em alta antes da abertura da sessão desta quinta-feira.

Autoridades dos EUA e do Canadá trabalharam até tarde da noite na quarta-feira sem, tentando garantir um novo acordo comercial para substituir o atual acordo do Tratado de Livre Comércio da América do Norte (NAFTA), porém sem sucesso. As negociações provavelmente continuarão nos próximos dias e podem potencialmente durar semanas.

Enquanto isso, a relação entre a China e os Estados Unidos permanece tensa. Os mercados permanecem em "stand by" depois que a Bloomberg revelou na semana passada que a administração Trump estava de prontidão para aplicar impostos adicionais sobre produtos chineses no valor de US \$ 200 bilhões a partir desta semana. O Ministério do Comércio da China afirmou na quinta-feira que Pequim retaliaria se Washington impusesse novas tarifas, informou a Reuters.

ABERTURA DE MERCADO

Bolsas Mundiais	
Índices	Var %
Standard & Poor's Index Fut	+0,02%
Dow Jones Industrial 30 Fut	+0,05%
Londres (Inglaterra) FTSE 100	-0,19%
Frankfurt (Alemanha) DAX	+0,10%
Tóquio (Japão) Nikkei Index	-0,51%
Hong Kong - Hang Seng	-0,99%
Shanghai Index	-0,47%
Commodities	
	Var %
Petróleo WTI	+0,07%
Ouro	+0,86%
Minério de Ferro 62% - China	+3,18%

SP5U18 – O contrato futuro do S&P500 segue em tendência de alta, superando topo histórico!

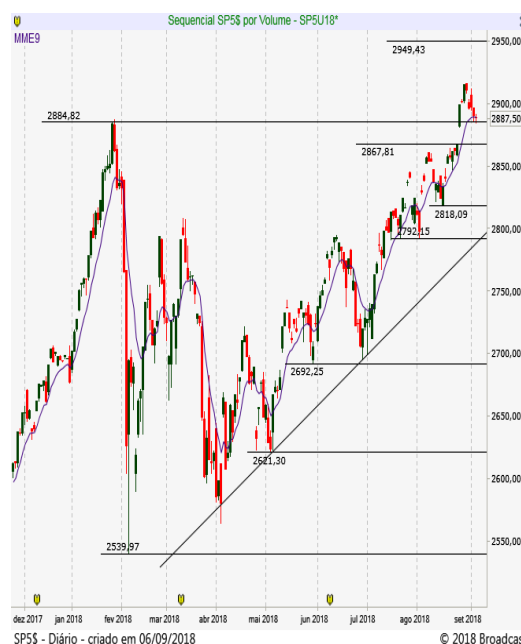

Brasil | ECONOMIA/POLÍTICA

O clima nos mercados internacionais é ameno e o dólar tem sinais mistos, à espera de novidades sobre tarifas dos EUA à China. O investidor aguarda pesquisa ADP de emprego no setor privado dos Estados Unidos, sem descuidar das questões envolvendo comércio global e crise dos emergentes

No Brasil o cenário eleitoral ainda demanda cautela após os novos números do Ibope divulgados ontem à noite. O crescimento de 3% de Ciro Gomes (PDT), para 12% das intenções de voto, pode gerar desconforto, bem como a avaliação de que o desempenho de Geraldo Alckmin (PSDB) ficou aquém do esperado - oscilação de 7% para 9%. A consolidação de Jair Bolsonaro (PSL) na liderança da corrida presidencial - 2% para cima, a 22% - também pode pesar. Por outro lado, é fato que o tucano avançou, mesmo que modestamente, e está tecnicamente empatado com Ciro e com Marina Silva (Rede), que ficou no patamar anterior de 12%. Fernando Haddad (PT), provável substituto do ex-presidente Luiz Inácio Lula da Silva na disputa, se mantém atrás. Na primeira pesquisa após a impugnação da candidatura de Lula pelo Tribunal Superior Eleitoral (TSE), Haddad oscilou dois pontos para cima, de 4% para 6%.

Teremos ainda a repercussão do ajuste, pelo Tesouro Nacional, no Plano Anual de Financiamento (PAF) de 2018, aumentando a participação de Letras Financeiras do Tesouro (LFT) da dívida pública. Avaliações iniciais foram de que a medida é bem-vinda em momento de volatilidade gerada pelos cenários doméstico e internacional.

MERCADO & EXPECTATIVAS/ EMPRESAS

PETROBRAS (PETR4) - A fornecedora de plataformas holandesa SBM Offshore se comprometeu a pagar uma multa adicional à Petrobras de R\$ 200 milhões, estabelecida com base em um novo acordo de leniência firmado com o Ministério Público Federal. A estatal informou que aumentará sua produção de forma mais intensa a partir de 2019 e, em 2022, atingirá a marca de 2,9 milhões de barris por dia (bpd), segundo o Broadcast.

SETORIAL (Aéreo) - A Anac (Agência Nacional de Aviação Civil) recebeu pedido para operações regulares internacionais no Brasil da empresa chilena de baixo custo Sky Airline, que pretende começar a operar em novembro com voos ligando o Brasil ao Chile.

WIZ (WIZ3) - informou que CVM decidiu por unanimidade que Caixa Seguridade não é controladora indireta. Decisão abre caminho para CEF seguir com venda de balcão de seguros e abrir capital da Caixa Seguridade.

OUTRAS MANCHETES

- Engie diz não ter ainda compromisso vinculante p/ térmicas
- TIM decidiu extinguir o cargo de Chief Operating Officer (COO), vago com o fim da gestão de Pietro Labriola.
- NOTRE DAME INTERMÉDICA fechou acordo para adquirir 100% do capital do Grupo GreenLine, por R\$ 1,2 bilhão.
- NATURA informou que a Westwood Global Investments alcançou uma participação de 5,030% das ações.
- VALID. Alaska Investimento adquiriu ações da empresa e passou a deter 15,09% do total, de 10,13% antes.
- MOVIDA. Potencial aliança estratégica com a Avis não afeta o rating, avalia a Fitch.

ABERTURA DE MERCADO

Indicadores Financeiros - Brasil

Índices	Var %
Índice Bovespa - Ibovespa	+0,51%
IPCA (IBGE) - julho	+0,33%
Taxa anual Selic	6,50%
Taxa média diária anualizada CDI	6,39%
Rendimento da Poupança	0,3715
CDI Acumulado Mês - Julho	0,5422
Dólar Comercial X Real Brasileiro	4,1440
Euro Comercial X Real Brasileiro	4,8202

Destaques da Ibovespa

SUZB3	R\$ 54,12	7,40%
B3SA3	R\$ 21,82	4,35%
MGLU3	R\$ 121,83	3,25%
CMIG4	R\$ 7,24	2,55%
ELET3	R\$ 15,32	2,54%

SMLS3	R\$ 47,60	-7,57%
RADL3	R\$ 72,79	-3,13%
VVAR11	R\$ 14,65	-2,92%
TIMP3	R\$ 11,97	-2,21%
CSAN3	R\$ 34,16	-2,18%

IBOV - O índice volta a operar abaixo da MM9 e tem importantes suportes entre 75 mil e 74.150 pontos!

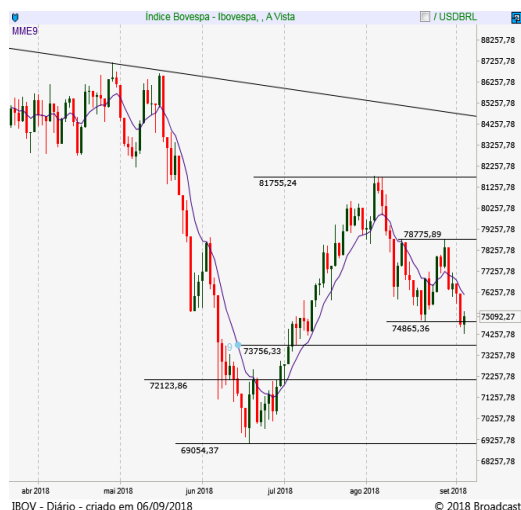

AGENDA ECONÔMICA

BRASIL

Indicadores

09h00 IBGE: IPCA - Ago De -0,06% a +0,10%; mediana zero Jul: 0,33%

11h00 Anfavea: desempenho da indústria automobilística - Ago

Eventos

11h30 BC faz leilão de até 10.900 contratos de swap cambial (US\$ 545,0 milhões) para rolagem dos vencimentos de outubro. Resultado a partir das 11h50

12h00 BC faz leilão de compromissada de 3 meses. Resultado a partir das 12h30

Planalto

<> O presidente Michel Temer terá reunião com o presidente da Abratel, Márcio Novaes, às 10h; com o ministro do Planejamento Desenvolvimento e Gestão, Esteves Colnago, às 10h30, e participa de cerimônia de lançamento de edital para Ações de Inclusão Social e Produtiva de Populações Extrativistas da Amazônia.

Casa Civil

<> O ministro Eliseu Padilha participa de reunião do Comitê executivo de Restauração do Museu Nacional da UFRJ, às 10h e terá audiência com o presidente da Organização Brasileira das Cidades Patrimônio Mundial, Mário Augusto Ribas do Nascimento.

Planejamento

<> O ministro do Planejamento Esteves Colnago, e o ministro da Fazenda, Eduardo Guardia, terão reunião às 15h com o vice-presidente do Novo Banco de Desenvolvimento, Sarquis Sarquis, às 15h.

Minas e Energia

<> O ministro Moreira Franco participa às 10h de reunião com a Agência Nacional do Petróleo, Gás Natural e Biocombustíveis (ANP), no Rio de Janeiro.

INTERNACIONAL

09h15 EUA ADP:Relatório sobre criação de empregos no setor privado - Ago +190 mil Jul: +219 mil

09h30 EUA Dept° do Trabalho: Índice de produtividade da mão de obra (2ª estimativa) - 2º tri +2,9% t/t (anualizado) 2º tri (1ª leitura): +2,9% t/t (anualizado)

09h30 EUA Dept° do Trabalho: Pedidos de auxílio-desemprego - Semana anterior 01/09 211 mil Semana anterior: 213 mil (+3 mil) / Pedidos continuados Semana anterior: 1,708 milhão (-20 mil)

09h45 Áustria Membro do Conselho do Banco Central Europeu (BCE) Sabine Lautenschläger discursa no fórum financeiro Eurofi em Viena

11h00 EUA Presidente do Fed de Nova York, John Williams (vota), discursa sobre a economia nacional em evento em Buffalo, com sessão de perguntas e respostas

11h00 EUA Dept° do Comércio: Encomendas à indústria - Jul -0,6% m/m Jun: +0,7% m/m / Encomendas excluindo transportes Jun: +0,4% m/m

11h00 EUA ISM: Índice de atividade do setor de serviços - Ago 56,3 Jul: 55,7

11h30 EUA DoE: Estoques de petróleo bruto - semana até 01/09 -2,1 milhões Semana anterior: 405,792 milhões de barris (-2,566 milhões) / Estoques de gasolina -1,2 milhão Semana anterior: 232,774 milhões de barris (-1,554 milhão) / Estoques de destilados +300 mil Semana anterior: 130,001 milhões de barris (-837 mil) / Utilização de refinarias 95,9% Semana anterior: 96,3% / Produção média diária Semana anterior: 22,137 milhões de barris

21h00 EUA Presidente Donald Trump realiza comício em Billings, Montana

- Índia Secretários de Estado e de Defesa dos EUA, Mike Pompeo e James Mattis, se reúnem com ministros de Relações Exteriores e de Defesa da Índia, Sushma Swaraj e Nirmala Sitharaman, em Nova Délhi

- Bruxelas Principal negociador da Comissão Europeia para o Brexit, Michel Barnier, e o ministro do Brexit do Reino Unido, Dominic Raab, se reúnem para negociar questões da saída do Reino Unido da União Europeia

Fontes: Bloomberg/ Reuters/ Broadcast/ CMA/ Infomoney/ Exame/ Investing

AGENDA SEMANAL ECONÔMICA

Hora	País	Evento	Projeção	Prévio
Domingo, 2 de Setembro de 2018				
20:50	JPY	Gastos de Capital (Anual) (Q2)		3,40%
21:30	JPY	PMI Industrial (Ago)	52,5	52,5
22:45	CNY	PMI Industrial Caixin (Ago)	50,6	50,8
Segunda-feira, 3 de Setembro de 2018				
Todo o dia EUA - Dia do Trabalho				
04:55	EUR	PMI Industrial - Alemanha (Ago)	56,1	56,1
05:00	EUR	PMI Industrial (Ago)	54,6	54,6
05:30	GBP	PMI Industrial (Ago)		54
A definir	USD	Reunião da OPEP		
10:00	BRL	PMI Industrial Markit (Ago)		50,5
15:30	USD	Discurso de Evans, Presidente do Fed de Chicago		
16:00	BRL	Balança Comercial (Ago)		4,23B
20:01	GBP	Vendas no Varejo do BRC (Anual) (Ago)		0,50%
20:50	JPY	Base Monetária (Anual)		7,00%
Terça-feira, 4 de Setembro de 2018				
05:00	BRL	IPC-Fipe (Mensal) (Ago)	0,23%	0,23%
05:30	GBP	PMI de Construção (Ago)	52,8	55,8
06:00	EUR	IPP (Anual) (Jul)		3,60%
06:00	EUR	IPP (Mensal) (Jul)		0,40%
09:00	BRL	Produção Industrial (Mensal) (Jul)		13,10%
09:00	BRL	Produção Industrial (Anual) (Jul)	4,60%	3,50%
10:45	USD	PMI Industrial (Ago)	54,5	54,5
11:00	USD	Gastos de Construção (Mensal) (Jul)	0,60%	-1,10%
A definir	USD	Índice IBD/TIPP de Otimismo Econômico	57,8	58
11:00	USD	Índice ISM de Emprego no Setor Manufatureiro (Ago)	56	56,5
11:00	USD	Índice de Novos Pedidos ISM (Ago)		60,2
11:00	USD	PMI Industrial ISM (Ago)	57,7	58,1
11:00	USD	Preços no Setor Manufatureiro ISM (Ago)	70,2	73,2
11:30	USD	Discurso de Evans, Presidente do Fed de Chicago		
12:30	USD	Leilão Americano Bill a 3 meses		2,08%
12:30	USD	Leilão Americano Bill a 4 semanas		1,93%
12:30	USD	Leilão Americano Bill a 6 meses		2,21%
16:30	USD	Vendas de Veículos		5,32M
16:30	USD	Vendas de Caminhões (Ago)		11,45M
16:30	USD	Vendas Domésticas de Carros		3,93M
16:30	USD	Vendas Domésticas de Caminhões (Ago)		9,14M
16:30	USD	Total de Vendas de Veículos		16,77M
22:45	CNY	PMI de Serviços Caixin (Ago)		52,8
Quarta-feira, 5 de Setembro de 2018				
00:35	JPY	Leilão JGB a 10 anos		0,13%
04:55	EUR	PMI Composto - Alemanha (Ago)	55,7	55,7
04:55	EUR	PMI de Serviços - Alemanha (Ago)	55,2	55,2
05:00	EUR	PMI Composto Markit (Ago)	54,4	54,4
05:00	EUR	PMI de Serviços (Ago)	54,4	54,4
05:30	GBP	PMI de Serviços (Ago)	54,7	53,5
06:00	EUR	Vendas no Varejo (Anual) (Jul)		1,20%
06:00	EUR	Vendas no Varejo (Mensal) (Jul)		0,30%
08:00	USD	Juros de Hipotecas de 30 anos MBA		4,78%
08:00	USD	Pedidos de Hipotecas MBA (Semanal)		-1,70%
08:00	USD	Índice de Compras MBA		230,1
08:00	USD	Índice do Mercado Hipotecário		344
08:00	USD	Pedidos de Refinanciamento Hipotecário		952,9
09:30	USD	Exportações	213,81B	
09:30	USD	Importações	260,16B	
09:30	USD	Pedidos Iniciais por Seguro-Desemprego		
09:30	USD	Balança Comercial (Jul)	-46,70B	-46,30B
09:55	USD	Índice Redbook (Mensal)		0,40%
09:55	USD	Índice Redbook (Anual)		5,10%
10:00	BRL	PMI Composto Markit (Ago)		50,4
10:00	BRL	PMI de Serviços Markit (Ago)		50,4
10:45	USD	Índice de Condições Empresariais NY ISM (Ago)		797,5
12:30	BRL	Fluxo Cambial Estrangeiro		-2,992B
16:00	USD	Discurso de Williams, membro do FOMC		
17:00	USD	Discurso de Kashkari, membro do FOMC		
17:15	USD	Discurso de Williams, membro do FOMC		
17:30	USD	Estoques de Petróleo Bruto Semanal API		0,038M
19:30	USD	Discurso de Bostic, membro do FOMC		
20:50	JPY	Compra de Títulos Estrangeiros		235,5B
20:50	JPY	Investimentos Estrangeiros em Ações Japonesas		-334,9B
22:30	JPY	Discurso de Kataoka, Membro do Conselho do BoJ		

Hora	País	Evento	Projeção	Prévio
Quinta-feira, 6 de Setembro de 2018				
03:00	EUR	Encomendas à Indústria - Alemanha (Mensal) (Jul)		-4,00%
06:45	GBP	Leilão Gilt do Tesouro a 5 anos		1,09%
08:00	BRL	IGP-DI (Mensal) (Ago)		0,44%
08:30	USD	Demissões Anunciadas Challenger (Ago)		27,1K
08:30	USD	Demissões Anunciadas Challenger (Anual)		-4,20%
09:00	BRL	IPCA (Mensal) (Ago)	0,27%	0,33%
09:00	BRL	IPCA (Anual) (Ago)	4,40%	4,48%
09:15	USD	Varição de Empregos Privados ADP (Ago)	187K	219K
09:30	USD	Pedidos Contínuos por Seguro-Desemprego		
09:30	USD	Produtividade do Setor Não Agrícola (Trimestral) (Q2)	2,90%	2,90%
09:30	USD	Custo Unitário da Mão de Obra (Trimestral) (Q2)	-0,80%	-0,90%
10:45	USD	PMI Composto Markit (Ago)	55	55
10:45	USD	PMI de Serviços (Ago)	55,2	55,2
11:00	USD	Trans. Bens de Capital, excl. aeronaves (Mensal)	-1,70%	-1,70%
11:00	USD	Pedidos de Bens Duráveis (Mensal)		-1,70%
11:00	USD	Encomendas à Indústria (Mensal) (Jul)	-0,50%	0,70%
11:00	USD	Encomendas à Indústria excl. Transporte (Mensal) (Jul)		0,40%
11:00	USD	Discurso de Williams, membro do FOMC		
11:00	USD	Atividade Empresarial Não Manufatureira ISM (Ago)	56,7	56,5
11:00	USD	ISM Não-Manufatura: Emprego (Ago)		56,1
11:00	USD	ISM Não-Manufatura: Novos Pedidos (Ago)		57
11:00	USD	PMI ISM Não-Manufatura (Ago)	56	55,7
11:00	USD	ISM Não-Manufatura: Preços (Ago)		63,4
11:30	USD	Estoque de Gás Natural		
11:30	BRL	Produção de Veículos (Mensal) (Ago)		-4,10%
11:30	BRL	Vendas de Veículos (Mensal) (Ago)		7,70%
12:00	USD	Estoques de Petróleo Bruto		-2,566M
12:00	USD	Estoques de Petróleo em Cushing		0,058M
12:00	USD	Produção de Combustível Destilado		-0,247M
12:00	USD	Relatório Semanal EIA de Estoques de Destilados		-0,837M
12:00	USD	Produção de Gasolina		0,086M
12:00	USD	Estoques de Óleo para Aquecimento		-0,524M
12:00	USD	Estoques de Gasolina		-1,554M
20:30	JPY	Gastos Domésticos (Mensal) (Jul)	1,70%	2,90%
21:00	JPY	Rendimento Médio do Trabalhador (Anual)		3,60%
21:00	JPY	Pagamento de Hora Extras (Anual) (Jul)		3,50%
Sexta-feira, 7 de Setembro de 2018				
Todo o dia Brasil - Dia da Independência				
A definir	CNY	Balança Comercial (USD) (Ago)	39,33B	28,05B
02:00	JPY	Indicador Coincidente (Mensal) (Jul)		-0,40%
02:00	JPY	Índice de Indicadores Antecedentes (Mensal) (Jul)		-2,20%
02:00	JPY	Índice de Indicadores Antecedentes		104,7
03:00	EUR	Exportações - Alemanha (Mensal) (Jul)		0,00%
03:00	EUR	Importações - Alemanha (Mensal) (Jul)		1,20%
03:00	EUR	Produção Industrial - Alemanha (Mensal) (Jul)	0,20%	-0,90%
03:00	EUR	Balança Comercial (Jul)	20,3B	19,3B
04:30	GBP	Índice de Preços de Imóveis Halifax (Mensal) (Ago)	0,20%	1,40%
04:30	GBP	Índice de Preços de Imóveis Halifax (Anual) (Ago)	2,70%	3,30%
05:00	CNY	Reservas Cambiais (USD)		3,118T
05:30	GBP	Expectativas da Inflação		2,90%
06:00	EUR	PIB (Anual) (Q2)	2,20%	2,20%
06:00	EUR	PIB (Trimestral) (Q2)	0,40%	0,40%
A definir	EUR	Encontro do Eurogrupo		
09:30	USD	Ganho Médio por Hora Trabalhada (Mensal) (Ago)	0,30%	0,30%
09:30	USD	Salário Médio por Hora (ano a ano) (Anual) (Ago)	2,80%	2,70%
09:30	USD	Média de Horas Trabalhadas Semanais (Ago)	34,5	34,5
09:30	USD	Discurso de Rosengren Membro do FOMC		
09:30	USD	Payroll do Governo (Ago)		-13,0K
09:30	USD	Payroll em Manufatura (Ago)	25K	37K
09:30	USD	Relatório de Emprego (Payroll) não-agrícola (Ago)	187K	157K
09:30	USD	Taxa de Participação (Ago)		62,90%
09:30	USD	Relatório de Emprego (Payroll) Privado (Ago)	184K	170K
09:30	USD	Taxa de Desemprego U6 (Ago)		7,50%
09:30	USD	Taxa de Desemprego (Ago)	3,90%	3,90%
10:00	USD	Discurso de Mester, membro do FOMC		
13:45	USD	Discurso de Kaplan, membro do FOMC		
14:00	USD	Contagem de Sondas Baker Hughes		
Sábado, 8 de Setembro de 2018				
11:45	USD	Discurso de Rosengren Membro do FOMC		
15:21	CNY	Exportações (Anual) (Ago)	10,00%	12,20%
15:21	CNY	Importações (Anual) (Ago)	16,20%	27,30%

DISCLAIMER

Este relatório foi desenvolvido pelo Analista da Terra Investimentos. Trata-se de material de uso exclusivo da companhia e de seus clientes, não podendo ser publicado ou redistribuído sem prévia autorização escrita.

O presente relatório não deve ser considerado de forma isolada. Neste sentido, não só outras informações financeiras, mas também condições macroeconômicas devem ser consideradas pelo investidor. Ainda que baseadas em perspectivas e estudos extensos da nossa equipe de análise, os preços, opiniões e projeções do presente relatório podem ser alteradas. Não obstante, a Terra Investimentos não assume nenhuma responsabilidade em comunicar quaisquer destas alterações para as partes interessadas.

A Terra Investimentos não deve, de maneira nenhuma, ser responsabilizada por ganhos ou perdas financeiras de clientes decorrentes de decisões tomadas com base neste relatório.

DECLARAÇÕES DO(S) ANALISTA(S)

Sem prejuízo do disclaimer acima e em conformidade com as disposições do Artigo 21 da Instrução CVM nº 598, de 3 de maio de 2018, o(s) analista(s) de investimentos responsável(is) pela elaboração deste relatório declara(m) ainda que:

(I) É (são) certificado (s) e credenciados pela APIMEC;

(II) As análises e recomendações refletem única e exclusivamente suas opiniões pessoais, às quais foram realizadas de forma independente e autônoma, inclusive em relação à Terra Investimentos;

(III) Assim como seu(s) cônjuge(s) ou companheiro(s), pode(m) ser titular(es), diretamente ou indiretamente, de ações e/ou outros valores mobiliários de emissão da companhia objeto da análise deste Relatório, mantendo no entanto sua imparcialidade na elaboração de documentos;

(IV) Assim como seu(s) cônjuge(s) ou companheiro(s), pode(m) estar direta ou indiretamente, envolvido(s) na aquisição, alienação ou intermediação dos valores mobiliários objeto deste Relatório, mantendo no entanto sua imparcialidade na elaboração de documentos;

(V) Sua(s) remuneração(ões) é(são) fixa(s) e não está(ão), diretamente ou indiretamente, relacionada(s) à recomendação específica ou atrelada à precificação de quaisquer dos valores mobiliários de emissão da companhia objeto de análise neste Relatório.

RÉGIS CHINCHILA

CNPI EM-426

ANALISTA DE INVESTIMENTOS

+55 11 3165-6042

rchinchila@terrainvestimentos.com.br

