

Principais Bolsas Mundiais

ÁSIA: Os mercados da Ásia fecharam em baixa em sua maioria, depois de negociar em território positivo a maior parte do dia.

O Kospi da Coreia do Sul encerrou o pregão estável. O índice atingiu uma alta intradiária de 2.320,85 pontos com notícias de que o presidente dos EUA, Donald Trump, assinou acordos que permitiria "aliviar quotas de aço e alumínio de alguns países", incluindo a Coreia do Sul. As ações de siderúrgicas do país subiram com o anúncio, com a Hyundai Steel fechando em alta de 0,56%, enquanto a Posco obteve ganhos de 0,3%.

O Nikkei do Japão fechou em alta, a oitava sessão positiva, o maior nível em mais de três meses, segundo a Reuters. Depois de subir quase 1% no pregão da manhã, o benchmark nipônico recuou um pouco quando encontrou resistência técnica após quebrar brevemente o nível de 23.000 pontos.

Os mercados da China fecharam em queda, com perdas nos setores de Telecomunicações, Telefonia móvel e Equipamentos de tecnologia e hardware, levando as ações a uma baixa. Os investidores estão preocupados com os riscos ligados às desavenças comerciais entre China e EUA e ignorando sinais de redução das tensões na América do Norte.

EUROPA: As bolsas europeias operam em baixa, com bancos e ações ligadas à commodities liderando as quedas do dia. O índice Stoxx Europe 600 cai 0,56%. Nesta semana, o índice pan-europeu sobe 0,4%, o que seria seu segundo ganho semanal consecutivo. Para o mês de agosto, recua 1,7% e segue em direção ao desempenho mensal mais fraco desde março.

O FTSE 100 do Reino Unido recua 0,63%, pesada por uma libra mais forte (a valorização da libra pode conter o FTSE 100, porque as empresas multinacionais do índice geram a maior parte de suas vendas em outras moedas). O negociador da UE, Michel Barnier, disse na quarta-feira que o bloco comercial estava disposto a oferecer ao Reino Unido "uma parceria sem precedentes", dando um grande impulso à libra nessa sessão. Seus comentários ajudaram a aliviar as preocupações sobre um potencial "não-acordo" em relação ao Brexit.

O setor de recursos básicos registra perdas, devido preocupações persistentes com as tensões comerciais entre os EUA e a China. Anglo American cai 1,4%, Antofagasta recua 0,7%, BHP Biliton perde 1,2% e Rio Tinto cai 0,9%.

Na frente econômica, os dados da área do euro mostraram que a confiança econômica na região caiu em agosto. Os pedidos de auxílio-desemprego da Alemanha em agosto caíram em 8.000 em julho, de acordo com a previsão dos economistas. A taxa de desemprego ajustada da Alemanha permaneceu em 5,2%, inalterada em relação a julho, a menor taxa desde o início da série de dados em janeiro de 1992.

EUA: Os futuros do índice de ações dos Estados Unidos operam em baixa, com investidores acompanhando as negociações comerciais do EUA. Ontem a ministra canadense de Relações Exteriores Chrystia Freeland se reuniu com autoridades do governo Trump em uma tentativa de resolver discussões entre os dois países, após anúncio de um acordo entre os Estados Unidos e México, que pode resultar em uma reformulação do Acordo de Livre Comércio Trilateral da América do Norte.

Para o mês de agosto, o S&P 500 sobe 3,5% e o Nasdaq ganha 5,7%. Ambos seguem no caminho para o quinto avanço mensal, enquanto o Nasdaq está no caminho certo para seu maior ganho mensal desde janeiro. O Dow sobe 2,8% e busca o segundo mês consecutivo positivo.

Entre os últimos desenvolvimentos, a Reuters informou que o presidente Donald Trump havia aprovado um alívio nas cotas de aço e alumínio para alguns parceiros comerciais dos EUA.

Os mercados estarão fechados na segunda-feira para o feriado do Dia do Trabalho.

ABERTURA DE MERCADO

Bolsas Mundiais	
Índices	Var %
Standard & Poor's Index Fut	-0,18%
Dow Jones Industrial 30 Fut	-0,27%
Londres (Inglaterra) FTSE 100	-0,69%
Frankfurt (Alemanha) DAX	-0,47%
Tóquio (Japão) Nikkei Index	+0,07%
Hong Kong - Hang Seng	-0,89%
Shanghai Index	-1,14%
Commodities	
	Var %
Petróleo WTI	+0,62%
Ouro	-0,07%
Minério de Ferro 62% - China	+0,10%

SP5U18 - O contrato futuro do S&P500 segue em firme tendência de alta, superando topo histórico!

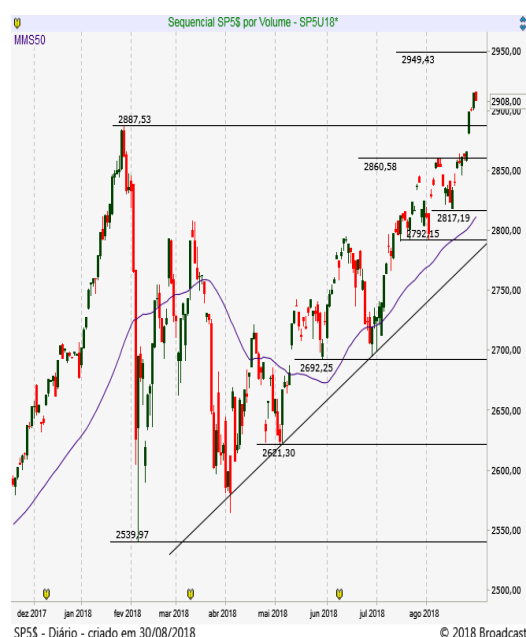

Brasil | ECONOMIA/POLÍTICA

O cenário eleitoral incerto segue como principal fator de cautela. Mas uma definição importante sobre a corrida presidencial está no radar. Amanhã, o TSE se reúne em sessão extraordinária e pode analisar a participação do ex-presidente Lula, condenado e preso na Lava Jato, no horário eleitoral no rádio e TV, que terá início no sábado para os candidatos à Presidência. A candidatura do petista é alvo de 16 impugnações, a maioria baseada na Lei da Ficha Limpa. O PT pretendia postergar a discussão na Corte até meados de setembro, mas agora avalia antecipar a substituição de Lula na cabeça de chapa pelo candidato a vice, o ex-prefeito de São Paulo Fernando Haddad. Na noite de ontem, o presidenciável do PSDB, Geraldo Alckmin, foi entrevistado na bancada do Jornal Nacional, da TV Globo. Ele foi questionado principalmente sobre a tolerância do partido com tucanos envolvidos em casos de corrupção e confrontado sobre as alianças que fez para chegar ao Palácio do Planalto, como o acordo com o "Centrão". Conforme apurou a Coluna do Estadão, a campanha de Alckmin está mudando de rumo e agora vai bater no PT. A estratégia é vender a ideia de que votar em Jair Bolsonaro (PSL) pode ajudar a eleger o candidato do Partido dos Trabalhadores. O discurso do voto útil pode atrair os eleitores antipetistas do capitão reformado, avaliam os membros da campanha.

MERCADO & EXPECTATIVAS/EMPRESAS

SETORIAL (SIDERURGIAS) – Segundo agências de notícias internacionais, o aço brasileiro, da Coreia do Sul, da Argentina e o alumínio argentino receberão alívio nas cotas de importação, com a flexibilização das tarifas do aço importado do Brasil anunciada ontem pelos EUA.

CSN (CSNA3) – decidiu cancelar a distribuição de dividendos prevista para hoje após bloqueio por decisão da Justiça Federal de São Paulo, em 27 de agosto. A empresa havia anunciado no último dia 17 de agosto planos de distribuir R\$ 890 milhões em dividendos.

ELETOBRAS (ELET6) – No setor elétrico, os investidores acompanham o leilão das distribuidoras Eletoacre, Ceron e Boa Vista, da Eletrobras, às 15h, na B3, em São Paulo. Na noite de ontem, o BNDES confirmou a realização da sessão.

PETROBRAS (PETR4) – ANP autorizou a retomada da operação na Refinaria de Paulínia (Replan), em São Paulo, onde, no último dia 20, três unidades produtivas foram incendiadas. A desinterdição diz respeito apenas aos equipamentos que não foram afetados pelo acidente. Após a sinalização do regulador, a Petrobras anunciou que começará a religar as máquinas na própria quarta-feira, 29.

BRADSPAR (BRAP4) – informou que o prazo para cumprimento da decisão judicial para que a Litel Participações e a companhia depositem o valor estabelecido na execução movida pela Elétron, previsto para 30 de agosto, foi novamente prorrogado para 14 de setembro, mediante acordo.

OUTRAS MANCHETES

- Caixa Seguridade: CNP Assurances pagará R\$ 4,65 bi em parceria
- BP, Shell e Total entre aprovadas para 5ª rodada pré-sal
- Coluna do Broad: Engie prevê investimentos de R\$ 300 mi em serviços
- ULTRAPAR. Marcelo Araújo deixou presidência da Marisa para ser superintendente da Ipiranga, a partir de 1/10.
- RUMO. A japonesa Sumitomo esta em conversas avançadas para negociar fatia relevante na Malha Sul.
- BRMALLS comprou fatia de 30% da Alvear em três shoppings centers no Paraná, por R\$ 563,5 milhões.
- PDG REALTY. Conselho de Administração realizou dia 19/9 reunião para deliberar sobre grupamento das ações.

ABERTURA DE MERCADO

Indicadores Financeiros - Brasil

Índices	Var %
Índice Bovespa - Ibovespa	+1,18%
IPCA (IBGE) - Julho	+0,33%
Taxa anual Selic	6,50%
Taxa média diária anualizada CDI	6,39%
Rendimento da Poupança	0,3715
CDI Acumulado Mês - Julho	0,5422
Dólar Comercial X Real Brasileiro	4,1190
Euro Comercial X Real Brasileiro	4,8209

Destaques da Ibovespa

ELET3	R\$ 16,95	8,86%
ELET6	R\$ 19,66	8,08%
GOLL4	R\$ 11,22	6,25%
PETR4	R\$ 19,30	5,18%
PETR3	R\$ 22,17	4,38%
SUZB3	R\$ 48,57	-2,88%
KROT3	R\$ 10,58	-2,13%
RENT3	R\$ 22,55	-1,61%
KLBN11	R\$ 21,65	-1,19%
NATU3	R\$ 29,40	-1,08%

IBOV – O índice atinge primeiro objetivo técnico na resistência em 78.750. Para renovar as compras precisará romper esse patamar! Suportes na MM9!



AGENDA ECONÔMICA

BRASIL

Indicadores

08h00 FGV: IGP-M - Ago De 0,43% a 0,73%; mediana de 0,63% Jul: 0,51%

08h00 FGV: Índice de Confiança Empresarial - Ago

09h00 IBGE: Pesquisa Nacional por Amostra de Domicílios Contínua Mensal - trimestre terminado em julho Desemprego de 11,90% a 12,50%; mediana de 12,30% Jun: 12,40%

11h00 Fiesp: Indicador de Nível de Atividade (INA) - Jul

14h30 Tesouro: Resultado Primário do Governo Central - Jul Déficit de R\$ 25 bilhões a superávit de R\$ 1,5 bilhão; mediana negativa de R\$ 8,65 bilhões Jun: déficit de R\$ 16,422 bilhões

Eventos

08h30 Secretária-executiva do Ministério da Fazenda, Ana Paula Vescovi, a advogada-geral da União, Grace Mendonça, e o presidente do JP Morgan Brasil, José Berenguer, entre outros, participam de seminário sobre equidade de gênero nos setores financeiro e público

08h30 Santander Asset Management: Simpósio de Gestores

11h30 BC faz leilão de até 4.300 contratos de swap cambial, o que equivale a US\$ 215,0 milhões, para rolagem dos contratos que vencem em 3 de setembro. Resultado às 11h50

15h00 Eletrobras: leilão de desestatização das distribuidoras Eletroacre, Amazonas Energia, Ceron (Rondônia) e Boa Vista (Roraima), do Grupo Eletrobras

INTERNACIONAL

09h00 Alemanha Destatis: Índice de preços ao consumidor (CPI) - Ago (preliminar) +0,3% m/m; +2,1% a/a Jul: +0,3% m/m; +2% a/a

09h30 EUA Dept° do Trabalho: Pedidos de auxílio-desemprego - Semana anterior 25/08 215 mil Semana anterior: 210 mil (-2 mil)

Pedidos continuados Semana anterior: 1,727 milhão (-2 mil)

09h30 Canadá StatsCan: Produto Interno Bruto (PIB) - 2° tri +0,6% t/t; +2,3% t/t (anualizado) 1° tri: +0,3% t/t; +1,3% t/t (anualizado)

09h30 EUA Dept° do Comércio: Renda pessoal - Jul +0,3% m/m Jun: +0,4% m/m

Gastos com consumo +0,4% m/m Jun: +0,4% m/m

Índice de preços dos gastos com consumo (PCE) Jun: +0,1% m/m; +2,2% a/a

Núcleo do índice de preços do PCE +0,2% m/m; +2,0% a/a Jun: +0,1% m/m; +1,9% a/a

14h30 Grécia Presidente do Bundesbank e dirigente do BCE, Jens Weidmann, discursa em Atenas

16h00 Argentina Indec: produção industrial - Jul -0,6% a/a Jun: -8,1% a/a

20h00 EUA Presidente Donald Trump realiza comício em Evansville, Indiana

22h00 China NBS: Índice de gerentes de compras (PMI) industrial - Ago 51,5 Jul: 51,2

22h00 China NBS: Índice de gerentes de compras (PMI) de serviços - Ago 54,2 Jul: 54,0

22h00 Coreia do Sul Banco central (BoK) anuncia decisão de política monetária

Fontes: Bloomberg/ Reuters/ Broadcast/ CMA/ Infomoney/ Exame/ Investing

AGENDA SEMANAL ECONÔMICA

Hora	País	Evento	Esperado	Anterior
Segunda-feira, 27 de Agosto de 2018				
Todo o dia	Reino Unido	Verão - Feriado Bancário		
05:00	EUR	Avaliação da Situação Atual - Alemanha	105,3	
05:00	EUR	Índice Ifo de Clima de Negócios - Alemanha	101,7	
09:30	USD	Índice de Atividade Nacional Fed Chicago (Jul)	0,43	
10:30	BRL	Transações Correntes (USD) (Jul)	0,44B	
10:30	BRL	Investimento Estrangeiro Direto (USD) (Jul)	6,53B	
11:30	USD	Índice de Atividade das Empresas Fed Dallas (Ago)	32,3	
12:30	USD	Leilão Americano Bill a 3 meses	2,04%	
12:30	USD	Leilão Americano Bill a 6 meses	2,19%	
14:00	USD	Leilão Americano Note a 2 anos	2,66%	
Terça-feira, 28 de Agosto de 2018				
02:00	JPY	IPC-núcleo do Banco do Japão (Anual)	0,40%	0,40%
05:00	EUR	Massa Monetária - Agregado M3 (Anual) (Jul)	4,30%	4,40%
05:00	EUR	Empréstimos ao Setor Privado (Anual)	2,90%	
A definir	GBP	Audiências sobre relatórios de inflação		
09:30	USD	Balança Comercial de Bens (Jul)	-67,92B	
09:30	USD	Estoques no Atacado (Mensal)	0,10%	
09:55	USD	Índice Redbook (Anual)	4,70%	
09:55	USD	Índice Redbook (Mensal)	0,20%	
10:00	USD	Preços de Imóveis S&P/CS Composto-20 (a.s.) (Mensal) (Jun)	0,20%	0,20%
10:00	USD	Preços de Imóveis S&P/CS Composto-20 (s.a.s.) (Mensal) (Jun)	0,70%	0,70%
10:00	USD	Preços de Imóveis S&P/CS Composto-20 (s.a.s.) (Anual) (Jun)	6,50%	6,50%
11:00	USD	Confiança do Consumidor CB (Ago)	126,2	127,4
11:00	USD	Índice de Manufatura Fed Richmond (Ago)	20	
11:00	USD	Índice de Embarques do Setor Industrial Richmond (Ago)	16	
11:00	USD	Índice do Setor de Serviços Richmond (Ago)	23	
11:30	USD	Subíndice de Receita com Serviços Fed Dallas (Ago)	25,4	
11:30	USD	Perspectiva do Setor de Serviços de Texas (Ago)	21,1	
12:30	USD	Leilão Americano Bill a 4 semanas	1,91%	
14:00	USD	Leilão Americano Note a 5 anos	2,82%	
17:30	USD	Estoques de Petróleo Bruto Semanal API	-5,170M	
20:01	GBP	Índice BRC de Preços Praticados no Varejo (Anual)	-0,30%	
22:30	JPY	Discurso de Suzuki, Membro da Diretoria do BoJ		
Quarta-feira, 29 de Agosto de 2018				
02:00	JPY	Índice da Confiança Entre as Famílias (Ago)	43,5	
A definir	GBP	Índice Nationwide de Preços dos Imóveis (Anual)	2,50%	
A definir	GBP	Índice de Preços de Imóveis Nationwide (Mensal)	0,60%	
03:00	EUR	Clima do Consumidor GfK - Alemanha (Set)	10,6	
06:40	EUR	Leilão Alemão Bobi a 5 anos	-0,18%	
08:00	USD	Juros de Hipotecas de 30 anos MBA	4,81%	
08:00	USD	Pedidos de Hipotecas MBA (Semanal)	4,20%	
08:00	USD	Índice de Compras MBA	232,1	
08:00	USD	Índice do Mercado Hipotecário	349,9	
08:00	USD	Pedidos de Refinanciamento Hipotecário	982,7	
09:30	USD	Núcleo de Preços PCE	2,00%	
09:30	USD	Lucros Corporativos (Trimestral) (Q2)	8,70%	
09:30	USD	PIB (Trimestral) (Q2)	4,00%	4,10%
09:30	USD	Índice de Preços do PIB (Trimestral) (Q2)	3,20%	3,20%
09:30	USD	Preços do PCE	1,80%	1,80%
09:30	USD	Gasto dos Consumidores (Q2)	4,00%	
10:30	BRL	Empréstimos Bancários (Mensal) (Jul)	0,70%	
11:00	USD	Vendas Pendentes de Moradias (Mensal) (Jul)	0,90%	
11:00	USD	Vendas Pendentes de Moradias (Jul)	106,9	
11:30	USD	Estoques de Petróleo Bruto	-1,497M	-5,836M
11:30	USD	Importações de Petróleo Bruto	-1,059M	
11:30	USD	Estoques de Petróleo em Cushing	0,772M	
11:30	USD	Produção de Combustível Destilado	0,089M	
11:30	USD	Relatório Semanal EIA de Estoques de Destilados	1,463M	1,849M
11:30	USD	Produção de Gasolina	-0,083M	
11:30	USD	Estoques de Óleo para Aquecimento	0,206M	
11:30	USD	Estoques de Gasolina	-0,488M	1,200M
12:30	BRL	Fluxo Cambial Estrangeiro	-2,476B	
14:00	USD	Leilão Americano Note a 7 anos	2,93%	
20:50	JPY	Compra de Títulos Estrangeiros	-1,929,4B	
20:50	JPY	Investimentos Estrangeiros em Ações Japonesas	-510,6B	
20:50	JPY	Vendas no Varejo (Anual) (Jul)	1,20%	1,70%

Hora	País	Evento	Esperado	Anterior
Quinta-feira, 30 de Agosto de 2018				
03:00	EUR	Preços de Bens Importados - Alemanha (Mensal) (Jul)		0,50%
03:00	EUR	Preços de Bens Importados - Alemanha (Anual) (Jul)	5,30%	4,80%
04:55	EUR	Variação no Desemprego - Alemanha (Ago)	-8K	-6K
04:55	EUR	Taxa de Desemprego - Alemanha (Ago)	5,20%	5,20%
04:55	EUR	Taxa de Desemprego - Alemanha (Ago)		2,338M
04:55	EUR	Taxa de Desemprego (sem ajuste sazonal) - Alemanha (Ago)	2,349M	2,325M
05:30	GBP	Crédito ao Consumidor BoE (Jul)	1,600B	1,567B
05:30	GBP	Massa Monetária - Agregado M4 (Mensal) (Jul)		-0,30%
05:30	GBP	Aprovações de Hipotecas (Jul)	65,45K	65,62K
05:30	GBP	Empréstimos Hipotecários (Jul)		3,85B
05:30	GBP	Empréstimos Líquidos a Indivíduos		5,4B
06:00	EUR	Confiança de Empresas e Consumidores (Pesquisa) (Ago)	112	112,1
06:00	EUR	Clima de Negócios (Ago)	1,29	1,29
06:00	EUR	Confiança do Consumidor (Ago)	-1,9	-1,9
06:00	EUR	Expectativas de Inflação ao Consumidor (Ago)		18
06:00	EUR	Expectativas de Preço de Venda (Ago)		9,7
06:00	EUR	Confiança nos Serviços (Ago)	15	15,3
06:00	EUR	Confiança Industrial (Ago)	5,5	5,8
A definir	BRL	Reunião do CMN		
08:00	BRL	IGP-M (Mensal) (Ago)		0,51%
09:00	EUR	IPC - Alemanha (Anual) (Ago)	2,10%	2,00%
09:00	EUR	IPC - Alemanha (Mensal) (Ago)	0,20%	0,30%
09:00	EUR	IPC Harmonizado - Alemanha (Anual) (Ago)	2,10%	2,10%
09:00	EUR	IPC Harmonizado - Alemanha (Mensal) (Ago)	0,20%	0,40%
09:00	BRL	Taxa de Desemprego		12,40%
09:30	USD	Pedidos Contínuos por Seguro-Desemprego		
09:30	USD	Núcleo do Índice de Preços PCE (Anual) (Jul)	2,00%	1,90%
09:30	USD	Núcleo do Índice de Preços PCE (Mensal) (Jul)	0,20%	0,10%
09:30	USD	Pedidos Iniciais por Seguro-Desemprego		
09:30	USD	PCE Deflator (Anual)		2,20%
09:30	USD	PCE Deflator (Mensal)		0,10%
09:30	USD	Renda Pessoal (Mensal) (Jul)	0,30%	0,40%
09:30	USD	Gastos Pessoais (Mensal) (Jul)	0,40%	0,40%
09:30	USD	Consumo Pessoal Real (Mensal) (Jul)		0,30%
11:30	USD	Estoque de Gás Natural		
12:23	USD	Despesas de Consumo Pessoal (PCE) - Fed Dallas (Jul)		2,20%
20:01	GBP	Confiança do Consumidor GfK (Ago)		-10
20:30	JPY	Proporção de Ofertas de Emprego (Jul)	1,62	1,62
20:30	JPY	IPC-núcleo - Tóquio (Anual) (Ago)	0,70%	0,80%
20:30	JPY	IPC - Tóquio (Anual) (Ago)		0,90%
20:30	JPY	Taxa de Desemprego (Jul)	2,40%	2,40%
20:50	JPY	Produção Industrial (Mensal) (Jul)	0,20%	-1,80%
20:50	JPY	Produção Industrial Projeção 1 (Mensal) (Ago)		2,70%
20:50	JPY	Produção Industrial Projeção 2 (Mensal) (Set)		3,80%
22:00	CNY	PMI Industrial (Ago)	51	51,2
22:00	CNY	PMI não-manufatura (Ago)		54
Sexta-feira, 31 de Agosto de 2018				
02:00	JPY	Encomendas de Construção (Anual) (Jul)		-6,50%
02:00	JPY	Construção de Novas Casas (Anual) (Jul)	-3,80%	-7,10%
03:00	EUR	Vendas no Varejo - Alemanha (Anual) (Jul)		3,00%
03:00	EUR	Vendas no Varejo - Alemanha (Mensal) (Jul)	1,00%	1,20%
06:00	EUR	IPC-núcleo (Anual)		1,10%
06:00	EUR	IPC (Anual) (Ago)	2,10%	2,10%
06:00	EUR	Taxa de Desemprego (Jul)	8,20%	8,30%
09:00	BRL	PIB (Anual) (Q2)	1,30%	1,20%
09:00	BRL	PIB (Trimestral) (Q2)	0,40%	0,40%
10:30	BRL	Relação Dívida/PIB (Jul)	51,20%	51,40%
10:30	BRL	Balanço Orçamentário (Jul)	-45,050B	-57,941B
10:30	BRL	Superávit Orçamentário (Jul)	-14,300B	-13,491B
10:45	USD	Confiança do Consumidor Bloomberg		
10:45	USD	PMI de Chicago (Ago)	63	65,5
11:00	USD	Expectativas de Inflação a 5 anos Michigan (Ago)		2,50%
11:00	USD	Confiança do Consumidor Michigan - Leitura Final (Ago)		87,3
11:00	USD	Índice Michigan de Percepção do Consumidor (Ago)	95,9	95,3
11:00	USD	Índice de Condições Atuais Michigan (Ago)		107,8
11:00	USD	Expectativas de Inflação Michigan (Ago)		2,90%
14:00	USD	Contagem de Sondas Baker Hughes		

DISCLAIMER

Este relatório foi desenvolvido pelo Analista da Terra Investimentos. Trata-se de material de uso exclusivo da companhia e de seus clientes, não podendo ser publicado ou redistribuído sem prévia autorização escrita.

O presente relatório não deve ser considerado de forma isolada. Neste sentido, não só outras informações financeiras, mas também condições macroeconômicas devem ser consideradas pelo investidor. Ainda que baseadas em perspectivas e estudos extensos da nossa equipe de análise, os preços, opiniões e projeções do presente relatório podem ser alteradas. Não obstante, a Terra Investimentos não assume nenhuma responsabilidade em comunicar quaisquer destas alterações para as partes interessadas.

A Terra Investimentos não deve, de maneira nenhuma, ser responsabilizada por ganhos ou perdas financeiras de clientes decorrentes de decisões tomadas com base neste relatório.

DECLARAÇÕES DO(S) ANALISTA(S)

Sem prejuízo do disclaimer acima e em conformidade com as disposições do Artigo 21 da Instrução CVM nº 598, de 3 de maio de 2018, o(s) analista(s) de investimentos responsável(is) pela elaboração deste relatório declara(m) ainda que:

(I) É (são) certificado (s) e credenciados pela APIMEC;

(II) As análises e recomendações refletem única e exclusivamente suas opiniões pessoais, às quais foram realizadas de forma independente e autônoma, inclusive em relação à Terra Investimentos;

(III) Assim como seu(s) cônjuge(s) ou companheiro(s), pode(m) ser titular(es), diretamente ou indiretamente, de ações e/ou outros valores mobiliários de emissão da companhia objeto da análise deste Relatório, mantendo no entanto sua imparcialidade na elaboração de documentos;

(IV) Assim como seu(s) cônjuge(s) ou companheiro(s), pode(m) estar direta ou indiretamente, envolvido(s) na aquisição, alienação ou intermediação dos valores mobiliários objeto deste Relatório, mantendo no entanto sua imparcialidade na elaboração de documentos;

(V) Sua(s) remuneração(ões) é(são) fixa(s) e não está(ão), diretamente ou indiretamente, relacionada(s) à recomendação específica ou atrelada à precificação de quaisquer dos valores mobiliários de emissão da companhia objeto de análise neste Relatório.

RÉGIS CHINCHILA

CNPI EM-426

ANALISTA DE INVESTIMENTOS

+55 11 3165-6042

rchinchila@terrainvestimentos.com.br

