

Principais Bolsas Mundiais

ÁSIA: Com uma série de mercados do Sudeste Asiático fechados por conta de um feriado na quarta-feira, as bolsas no restante da região da Ásia tiveram um desempenho misto, com uma nova tempestade política no governo Trump e com os investidores esperando o encontro dos negociadores entre EUA e China no final desta semana.

O setor de telecomunicações foi um dos poucos que fecharam em território positivo, devido notícias de que a TPG Telecom estava considerando uma possível fusão com sua rival Vodafone Hutchison Austrália. A Hutchison Telecoms, que possui uma participação de 50% na Vodafone Hutchison Austrália, confirmou a notícia. As ações da TPG subiram 21,62%.

Os mercados acionários chineses recuaram nesta quarta-feira, pressionados pelas persistentes preocupações com a economia e com as perspectivas para o comércio, antes de negociações entre Washington e Pequim. O volume de negociação foi baixo, com as ações de Xangai registrando o menor volume em um ano e meio.

A maioria dos setores apresentou queda, com as ações de infraestrutura e de empresas de serviços públicos registrando as maiores perdas.

A Zai Lab, empresa de biotecnologia cotada na Nasdaq está planejando listar suas ações em Hong Kong e poderá ser a segunda empresa biofarmacêutica chinesa listada nos EUA a retornar aos mercados de Hong Kong seguindo as novas regras de listagem.

EUROPA: As bolsas de valores europeias operam com modesta alta, apoiadas por ganhos em ações bancárias. Os investidores também estavam prestando atenção aos mais recentes desenvolvimentos em uma possível guerra comercial com os Estados Unidos, enquanto aguardam um comunicado do Federal Reserve (Fed), que deve fornecer uma visão de como estaria a política monetária na maior economia do mundo.

O DAX 30 da Alemanha abriu entre altas e baixas no início do pregão e tenta se firmar em território positivo. O índice CAC 40 da França também opera com leve alta.

O FTSE 100 abriu em queda, mas inverteu o movimento para alta, após cair pela primeira vez em quatro sessões na terça-feira, quando foi arrastado pelas perdas da mineradora peso pesado BHP Billiton. O indicador de blue-chip britânico está mostrando um declínio de 2% no ano até o momento.

Nesta quarta-feira, BHP Biliton sobe 1,3%, Rio Tinto avança 0,7%, Anglo American sobe 0,6%, enquanto Antofagasta recua 1,6%.

EUA: Os futuros de ações dos EUA apontaram para um ligeiro recuo na abertura de Wall Street, culpada pelo que foi apelidado de "Trump Hell Hour".

O ex-presidente da campanha Trump, Paul Manafort, foi considerado culpado em oito acusações, incluindo fraude fiscal, enquanto o ex-advogado do presidente, Michael Cohen, disse que violou a lei de financiamento de campanha em prol do presidente Donald Trump.

Na agenda econômica, o relatório de julho sobre as vendas de residências existentes deverá ser divulgado às 11h00. Economistas preveem uma taxa anual ajustada sazonalmente de 5,40 milhões de residências. às 11h30 será divulgado o estoque de petróleo americano.

A minutas da última reunião do Federal Reserve deve ser divulgadas às 15h00 e todos estarão em busca de informações sobre o que o Fed vê como potenciais pontos problemáticos para a economia.

ABERTURA DE MERCADO

Bolsas Mundiais	
Índices	Var %
Standard & Poor's Index Fut	-0,03%
Dow Jones Industrial 30 Fut	+0,00%
Londres (Inglaterra) FTSE 100	+0,53%
Frankfurt (Alemanha) DAX	+0,23%
Tóquio (Japão) Nikkei Index	+0,58%
Hong Kong - Hang Seng	+0,63%
Shanghai Index	-0,70%
Commodities	
	Var %
Petróleo WTI	+1,64%
Ouro	+0,26%
Minério de Ferro 62% - China	-2,41%

SP5U18 – O contrato futuro do S&P500 mantém a tendência de alta buscando o topo em 2.890 pts.

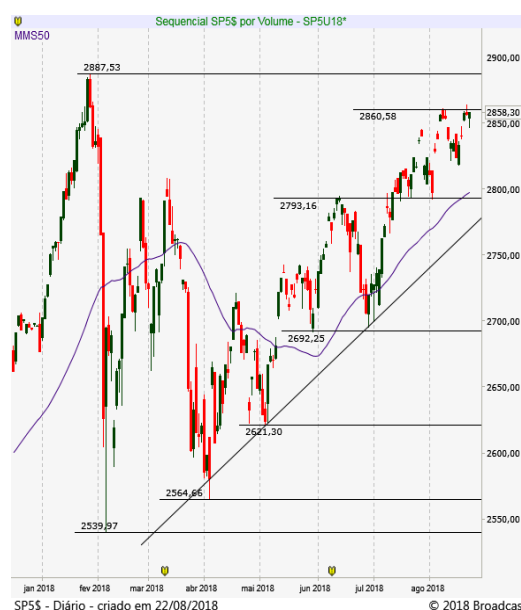

Brasil | ECONOMIA/POLÍTICA

As pesquisas de intenção de voto seguem no foco dos investidores, com o levantamento do Datafolha, divulgado nesta madrugada, confirmando que o ex-presidente Luiz Inácio Lula da Silva (PT) lidera a corrida presidencial com 39% das intenções de voto. O deputado federal Jair Bolsonaro (PSL) surge em segundo com 19%, seguido pela ex-ministra Marina Silva (Rede), 8%, o ex-governador Geraldo Alckmin (PSDB) 6% e o ex-ministro Ciro Gomes (PDT), 5%. Alvaro Dias (Podemos) aparece com 3%, João Amoêdo (Novo) soma 2% e Henrique Meirelles (MDB), Guilherme Boulos (PSOL), Cabo Daciolo (Patriota) e Vera (PSTU) têm 1% cada. Em cenário sem Lula, Jair Bolsonaro (PSL) lidera com 22%, seguido de Marina Silva (Rede) com 16%, Ciro Gomes (PDT) com 10%, Geraldo Alckmin (PSDB) com 9% e Fernando Haddad teria 4%.

Candidato a vice na chapa do PT à Presidência da República, o ex-prefeito paulistano Fernando Haddad virou réu em ação de improbidade administrativa na qual o Ministério Público de São Paulo pede a condenação do petista pelo suposto prejuízo de R\$ 5,2 milhões aos cofres da Prefeitura com a construção de uma ciclovias pela sua gestão na capital (2013-2016).

Atenção também para as discussões sobre o leilão da cessão onerosa, que com a nova regra do Tribunal de Contas da União (TCU) poderia ficar para 2020. A perspectiva é do secretário-executivo do Ministério de Minas e Energia (MME), Márcio Félix.

MERCADO & EXPECTATIVAS/EMPRESAS

ELETOBRAS (ELET6) - Segundo Wilson Ferreira Júnior, presidente da Eletrobras, afirmou ontem que "tem expectativa de venda de todos os ativos" que serão oferecidos ao mercado neste ano, entre participações em Sociedades de Propósito Específico (SPE) e distribuidoras. O desmembramento da Amazonas Energia por segmento de atuação - geração, transmissão e distribuição - aprovado ontem pela diretoria, acaba com qualquer pendência e deixa empresa pronta para privatização, segundo o executivo.

BRDESCO (BBDC4) - Por unanimidade, a Sexta Turma do Superior Tribunal de Justiça (STJ) decidiu manter o trancamento da ação penal contra o presidente do conselho de administração do Bradesco, Luiz Carlos Trabuco Cappi. Ele era acusado de envolvimento em esquemas de corrupção no Conselho Administrativo de Recursos Financeiros (Carf) no âmbito da Operação Zelotes. Na avaliação dos ministros que compõem a turma, não há indicação de que o executivo cometeu os crimes a ele imputados.

OUTRAS MANCHETES

- Copel rebaixada a 'neutra' por Bradesco BBI, preço-alvo R\$ 29
- Petrobras: Sindicato diz que refinaria segue sem previsão de reinício
- Light pede registro para emitir R\$ 700 mi em debêntures
- Eletrobras: Unidades Amazonas cumprem etapas de desverticalização
- BR DISTRIBUIDORA pediu à B3 certificação em Governança das Estatais.
- AMBEV inaugura hoje centro de pesquisa no RJ, projeto de R\$ 180 milhões
- BRMALLS informou que GIC Private Limited passou a deter 5% do capital social
- GUARARAPES. Flávio Rocha retornou à companhia com o presidente do conselho de administração.
- ANIMA HOLDING. JGP Gestão de Recursos e JGP Gestão Patrimonial passaram a deter 4,94% do total de ON.
- DURATEX informou que Nelson Teixeira renunciou ao cargo de diretor da Deca.
- BANRISUL formalizou parceria estratégica com a Icatu Seguros para exploração de produtos de capitalização.
- GOL e Air France-KLM anunciaram voos compartilhados à Europa com saídas do aeroporto de Congonhas (SP).

ABERTURA DE MERCADO

Indicadores Financeiros - Brasil

Índices	Var %
Índice Bovespa - Ibovespa	-1,50%
IPCA (IBGE) - Julho	+0,33%
Taxa anual Selic	6,50%
Taxa média diária anualizada CDI	6,39%
Rendimento da Poupança	0,3715
CDI Acumulado Mês - Julho	0,5422
Dólar Comercial X Real Brasileiro	4,0390
Euro Comercial X Real Brasileiro	4,6730

Destaques da Ibovespa

SUZB3	R\$ 47,18	4,38%
JBSS3	R\$ 8,95	2,05%
FIBR3	R\$ 78,25	0,79%
TIMP3	R\$ 11,99	0,67%
EMBR3	R\$ 19,67	0,61%
GOLL4	R\$ 11,14	-9,87%
BTOW3	R\$ 26,20	-7,29%
VVART11	R\$ 18,35	-6,62%
ELET3	R\$ 14,78	-6,57%
CMIG4	R\$ 7,66	-5,67%

IBOV - O índice perdeu suporte em 76 mil e continua sinalizando pressão vendedora com próxima zona de suportes em 74 mil pontos!



AGENDA ECONÔMICA

BRASIL

Indicadores

10h00 CNI: sondagem industrial - Jul

Eventos

09h00 FGV/Abrigo: realiza debate com os coordenadores de programas de governo dos candidatos à Presidência da República Estão confirmados: Mauro Benevides (PDT); Felipe d'Avila (PSDB); e José Márcio Camargo(MDB).

09h00 Copel: Apimec

09h00 STF: plenário pode discutir ação da CNI contra estado do MS sobre ICMS

10h00 Itaú Unibanco: 35ª edição do Macroeconomia em Pauta. Na ocasião, o economista-chefe Mario Mesquita comenta os dados anualizados do PIB Itaú Unibanco

10h00 Cade realiza sessão

11h30 Associação de Investidores no Mercado de Capitais realiza Fórum de Investidores Estarão presentes: o presidente da CVM, Marcelo Barbosa, e a diretora do BNDES Eliane Lustosa

11h30 BC faz leilão de até 4.800 contratos de swap cambial (US\$ 240 milhões) para rolagem dos contratos com vencimento em 3 de setembro, que somam 105.100 contratos (US\$ 5,255 bilhões). Resultado a partir das 11h50

12h30 BC: fluxo cambial semanal

14h00 STF: plenário deve retomar o julgamento de ações que discutem terceirização

- Mesa diretora da Câmara se reúne para tratar sobre cassação de Paulo Maluf (PP-SP).

INTERNACIONAL

10h00 México Inegi: Vendas no varejo - Jun +0,7% m/m; +2,5% a/a
Mai: +1,0% m/m; +2,5% a/a

11h00 EUA NAR: Vendas de moradias usadas - Jul 5,41 milhões (+0,6% m/m) Jun: 5,38 milhões (-0,6% m/m)

11h30 EUA DoE: Estoques de petróleo bruto - semana até 17/08 -2,0 milhões Semana anterior: 414,194 milhões de barris (+6,805 milhões)

Estoques de gasolina -700 mil Semana anterior: 233,128 milhões de barris (-0,74 milhões)

Estoques de destilados +1,3 milhão Semana anterior: 128,989 milhões de barris (+3,566 milhões)

Utilização de refinarias 97,5% Semana anterior: 98,1%

Produção média diária Semana anterior: 20,187 milhões de barris

12h25 Peru Inei: Produto Interno Bruto (PIB) - 2º tri +5,0% a/a 1º tri: +3,2% a/a

15h00 EUA Federal Reserve divulga ata da reunião de política monetária de agosto

16h00 Argentina Indec: Balança comercial - Jul -US\$ 360 milhões Jun: -US\$ 382 milhões

21h30 Japão IHS Markit: Índice de gerentes de compras (PMI) industrial preliminar - Ago 52,5 Jul: 52,3

- Bruxelas Reino Unido e União Europeia se reúnem para negociações do Brexit

Antes da abertura dos mercados Luxemburgo ArcelorMittal

Antes da abertura dos mercados França BNP Paribas

Antes da abertura dos mercados Reino Unido Lloyds

Fontes: Bloomberg/ Reuters/ Broadcast/ CMA/ Infomoney/ Exame/ Investing

AGENDA SEMANAL ECONÔMICA

Hora	País	Evento	Esperado	Anterior
Domingo, 19 de Agosto de 2018				
20:01	GBP	Índice de Preços de Imóveis Righmove (Mensal)		-0,10%
Segunda-feira, 20 de Agosto de 2018				
03:00	EUR	IPP - Alemanha (Mensal) (Jul)	0,20%	0,30%
03:00	EUR	IPP - Alemanha (Anual) (Jul)		3,00%
A definir	EUR	Relatório Mensal do Banco Central da Alemanha		
12:00	USD	Discurso de Bostic, membro do FOMC		
12:30	USD	Leilão Americano Bill a 3 meses		2,03%
12:30	USD	Leilão Americano Bill a 6 meses		2,18%
Terça-feira, 21 de Agosto de 2018				
05:30	GBP	Dívida Líquida do Setor Público (Jul)		4,53B
05:30	GBP	Necessidade de Financiamento Líquido do Setor Público (Jul)		13,330B
06:40	EUR	Leilão Alemão Schatz a 2 anos		-0,63%
07:00	GBP	Índice CBI Tendências Industriais (Ago)		11
A definir	USD	Reunião da OPEP		
09:55	USD	Índice Redbook (Anual)		4,50%
09:55	USD	Índice Redbook (Mensal)		0,10%
12:30	USD	Leilão Americano Bill a 4 semanas		1,91%
17:30	USD	Estoques de Petróleo Bruto Semanal API		3,660M
Quarta-feira, 22 de Agosto de 2018				
01:30	JPY	Índice de Atividade de Todas as Indústrias (Mensal)		0,10%
06:40	EUR	Leilão Alemão Bund a 10 anos		0,47%
A definir	GBP	Audiências sobre relatórios de inflação		
08:00	USD	Juros de Hipotecas de 30 anos MBA	4,81%	
08:00	USD	Pedidos de Hipotecas MBA (Semanal)	-2,00%	
08:00	USD	Índice de Compras MBA	225,5	
08:00	USD	Índice do Mercado Hipotecário	335,8	
08:00	USD	Pedidos de Refinanciamento Hipotecário	927,5	
11:00	USD	Vendas de Casas Usadas (Jul)	5,40M	5,38M
11:00	USD	Vendas de Casas Usadas (Mensal) (Jul)	0,80%	-0,60%
11:30	USD	Estoques de Petróleo Bruto	6,805M	
11:30	USD	Importações de Petróleo Bruto	1,341M	
11:30	USD	Estoques de Petróleo em Cushing	1,643M	
11:30	USD	Produção de Combustível Destilado	0,100M	
11:30	USD	Relatório Semanal EIA de Estoques de Destilados	3,566M	
11:30	USD	Produção de Gasolina	0,321M	
11:30	USD	Estoques de Óleo para Aquecimento	0,293M	
11:30	USD	Estoques de Gasolina	-0,740M	
12:30	BRL	Fluxo Cambial Estrangeiro	0,351B	
15:00	USD	Atas da Reunião do FOMC		
20:50	JPY	Compra de Títulos Estrangeiros	123,9B	
20:50	JPY	Investimentos Estrangeiros em Ações Japonesas	-107,1B	
21:30	JPY	PMI Industrial (Ago)	52,3	

Hora	País	Evento	Esperado	Anterior
Quinta-feira, 23 de Agosto de 2018				
02:00	JPY	Índice de Indicadores Antecedentes		105,2
03:00	EUR	Clima do Consumidor GfK - Alemanha (Set)	10,7	10,6
04:30	EUR	PMI Composto - Alemanha (Ago)	55,2	55
04:30	EUR	PMI Industrial - Alemanha (Ago)	56,5	56,9
04:30	EUR	PMI de Serviços - Alemanha (Ago)	54,3	54,1
05:00	EUR	PMI Industrial (Ago)	55	55,1
05:00	EUR	PMI Composto Markit (Ago)	54,5	54,3
05:00	EUR	PMI de Serviços (Ago)	54,4	54,2
08:00	BRL	Confiança do Consumidor FGV (Ago)		84,2
08:30	EUR	BCE Publica Atas da Reunião de Política Monetária		
09:00	BRL	IPCA-15 (Mensal) (Ago)		0,64%
09:00	BRL	IPCA-15 (Anual) (Ago)		4,53%
09:30	USD	Pedidos Contínuos por Seguro-Desemprego		
09:30	USD	Pedidos Iniciais por Seguro-Desemprego		
10:00	USD	Índice de Preços de Imóveis (Mensal) (Jun)		0,20%
10:00	USD	Índice de Preços de Imóveis (Anual) (Jun)		6,40%
A definir	USD	Simpósio de Jackson Hole		
10:00	USD	Índice de Preços de Imóveis (Jun)		263,3
10:45	USD	Confiança do Consumidor Bloomberg		
10:45	USD	PMI Industrial (Ago)	55,2	55,3
10:45	USD	PMI Composto Markit		55,7
10:45	USD	PMI de Serviços (Ago)	56	56
11:00	USD	Venda de Casas Novas (Jul)	650K	631K
11:00	EUR	Confiança do Consumidor (Ago)	-0,6	-0,6
11:30	USD	Estoque de Gás Natural		
12:00	USD	Índice Composto Fed Kansas (Ago)		23
12:00	USD	Índice de Atividade Industrial Fed KC (Ago)		22
14:00	USD	Leilão TIPS a 5 anos		0,63%
20:30	JPY	IPC-núcleo Nacional (Anual) (Jul)	0,80%	0,80%
20:50	JPY	Preço de Serviço Corporativo (CSPJ) (Anual)		1,20%
Sexta-feira, 24 de Agosto de 2018				
03:00	EUR	PIB - Alemanha (Trimestral) (Q2)	0,50%	0,50%
03:00	EUR	PIB - Alemanha (Anual) (Q2)	2,30%	2,30%
05:30	GBP	Aprovações de Financiamento Imobiliário Bruto		40,5K
07:10	BRL	Receita Tributária Federal		110,86B
09:30	USD	Transporte de Bens de Capital Não Defesa, excl. aeronaves (M)		0,80%
09:30	USD	Núcleo de Pedidos de Bens Duráveis (Mensal) (Jul)	0,30%	0,20%
09:30	USD	Pedidos de Bens Duráveis (Mensal) (Jul)	0,80%	0,80%
09:30	USD	Pedidos de Bens Duráveis Excl. Defesa (Mensal) (Jul)		1,30%
09:30	USD	Núcleo de Encomendas de Bens de Capital (Mensal) (Jul)	0,40%	0,20%
12:00	BRL	Índice de Evolução de Emprego do CAGED		-0,66K
14:00	USD	Contagem de Sondas Baker Hughes		

DISCLAIMER

Este relatório foi desenvolvido pelo Analista da Terra Investimentos. Trata-se de material de uso exclusivo da companhia e de seus clientes, não podendo ser publicado ou redistribuído sem prévia autorização escrita.

O presente relatório não deve ser considerado de forma isolada. Neste sentido, não só outras informações financeiras, mas também condições macroeconômicas devem ser consideradas pelo investidor. Ainda que baseadas em perspectivas e estudos extensos da nossa equipe de análise, os preços, opiniões e projeções do presente relatório podem ser alteradas. Não obstante, a Terra Investimentos não assume nenhuma responsabilidade em comunicar quaisquer destas alterações para as partes interessadas.

A Terra Investimentos não deve, de maneira nenhuma, ser responsabilizada por ganhos ou perdas financeiras de clientes decorrentes de decisões tomadas com base neste relatório.

RÉGIS CHINCHILA

CNPI EM-426

ANALISTA DE INVESTIMENTOS

+55 11 3165-6042

rchinchila@terrainvestimentos.com.br

DECLARAÇÕES DO(S) ANALISTA(S)

Sem prejuízo do disclaimer acima e em conformidade com as disposições do Artigo 21 da Instrução CVM nº 598, de 3 de maio de 2018, o(s) analista(s) de investimentos responsável(is) pela elaboração deste relatório declara(m) ainda que:

(I) É (são) certificado (s) e credenciados pela APIMEC;

(II) As análises e recomendações refletem única e exclusivamente suas opiniões pessoais, às quais foram realizadas de forma independente e autônoma, inclusive em relação à Terra Investimentos;

(III) Assim como seu(s) cônjuge(s) ou companheiro(s), pode(m) ser titular(es), diretamente ou indiretamente, de ações e/ou outros valores mobiliários de emissão da companhia objeto da análise deste Relatório, mantendo no entanto sua imparcialidade na elaboração de documentos;

(IV) Assim como seu(s) cônjuge(s) ou companheiro(s), pode(m) estar direta ou indiretamente, envolvido(s) na aquisição, alienação ou intermediação dos valores mobiliários objeto deste Relatório, mantendo no entanto sua imparcialidade na elaboração de documentos;

(V) Sua(s) remuneração(ões) é(são) fixa(s) e não está(ão), diretamente ou indiretamente, relacionada(s) à recomendação específica ou atrelada à precificação de quaisquer dos valores mobiliários de emissão da companhia objeto de análise neste Relatório.

